



Linx  Webinar

Horário de Verão

Daniel Lage

“
APRENDA COM OS ESPECIALISTAS”
Educação Corporativa

Horário de Verão

Sairá de vigor o horário de verão brasileiro.

Consulte a data de vigência de acordo com o calendário oficial do Governo Federal disponibilizado para cada ano.

Período do Horário de Verão.

Início do Horário de Verão 2018-2019

- O Horário Brasileiro de Verão 2018-2019 será finalizado as **00h do dia 16 de Fevereiro de 2019**.
- A partir da **meia-noite do dia 16 de Fevereiro**, os relógios brasileiros serão **atrasados em 1 hora** nos estados em que o Horário de Verão é válido.

Início do Horário de Verão 2018-2019

- O horário de verão começou às **00h do dia 4 de novembro de 2018**, E foi adiantado os relógios em 1 hora.

Estados Brasileiros com Horário de Verão.

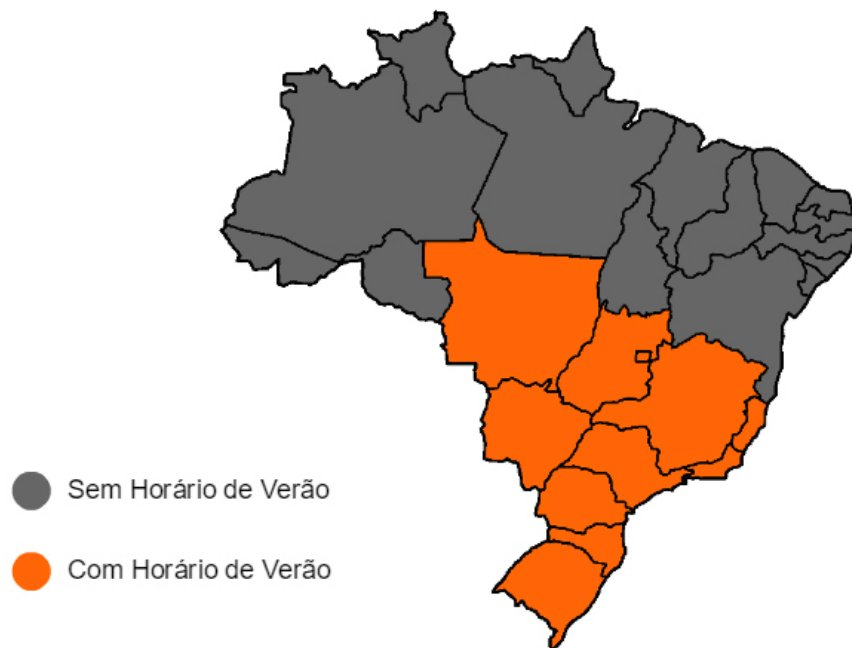

- São Paulo
- Rio de Janeiro
- Espírito Santo
- Minas Gerais
- Paraná
- Santa Catarina
- Rio Grande do Sul
- Goiás
- Mato Grosso
- Mato Grosso do Sul
- Distrito Federal

Importante

- Ajustar o horário no computador servidor e em todas as estações que usem o Linx POS.
- Executar o processo à seguir, no dia final do horário de verão após a redução Z.
- Ou no dia seguinte o fim do horário de verão, antes da emissão de qualquer operação que envolva o ECF.





- Na tela do LINX POS
acesse o menu Caixa





- Na tela do Caixa acesse o menu Gerenciamento Fiscal



Gerenciamento do caixa



Gerenciamento fiscal



Crediário



Movimentação de caixa



Voltar

LINUX 5 GERENCIAMENTO FISCAL 30/09/2016 16:34, terminal 001, periodo 01. ?

SWEDA IF ST200 - COM2

Operações diárias

EFE TUAR LEITURA X **EFE TUAR REDUÇÃO Z**

Leitura da memória fiscal

Entre datas Entre reduções

De: 30/09/2016 Até: 30/09/2016

Efetuar uma leitura resumida

Salvar no arquivo

Efetuar leitura da memória fiscal

Captura da memória fita detalhe

Por intervalo de data

De: 29/09/2016 Até: 29/09/2016

Efetuar captura da memória fita detalhe

Comandos de ajuda

Cancelar cupom fiscal Fechar cupom fiscal Fechar comprovante vinculado

Fechar relatório gerencial Contador de ordem de operação (COO) atual Definir formas de pagamento

Abrir gaveta Inserir redução Z manualmente

Configurações

Para indicar o horário de verão para a sua impressora, selecione a opção abaixo:

Horário de verão

Atualizar

Registros fiscais **Menu fiscal**

Para geração dos arquivos para a Secretaria da Fazenda clique no botão abaixo:

Sintegra Nota fiscal de venda

Início

- Na tela do Gerenciamento Fiscal
- Desmarque a opção Horário de verão

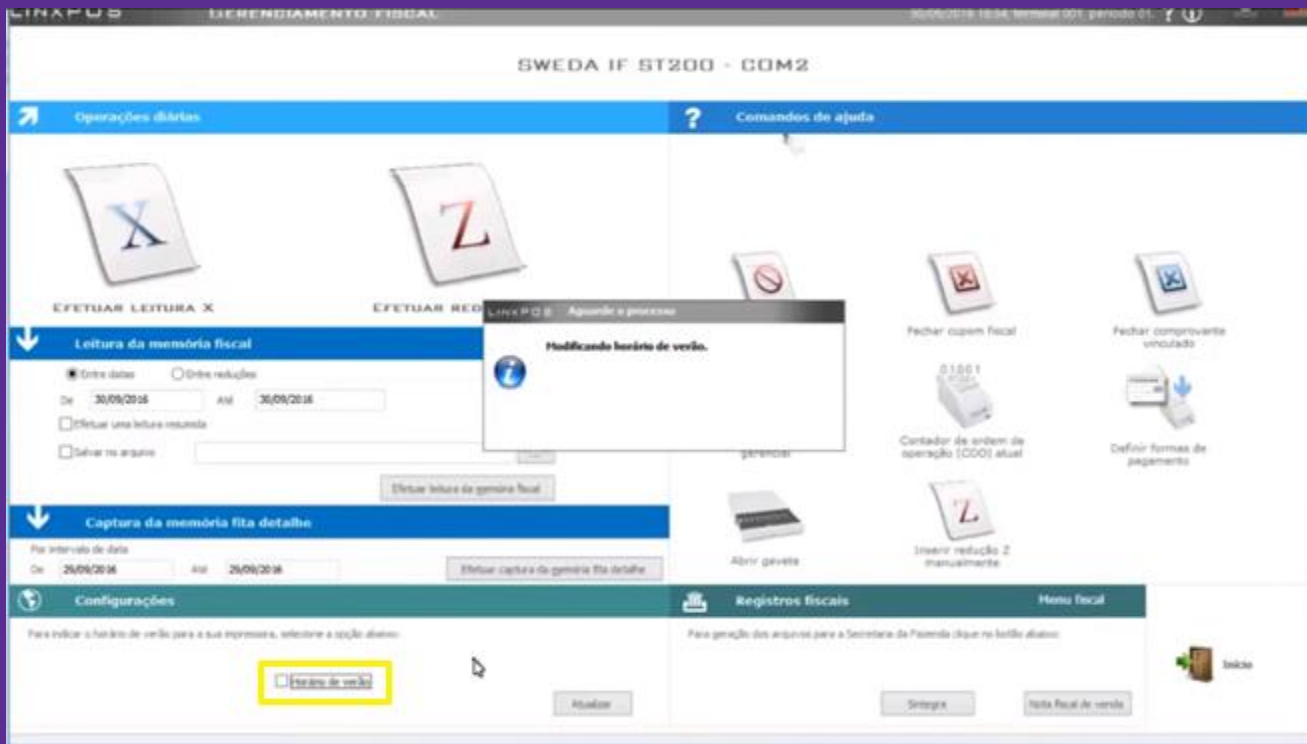

- Caso esteja tudo certo ira aparecer a mensagem: *“Modificado horário de verão”* e o parâmetro *“Horário de Verão”* ficara desmarcado.

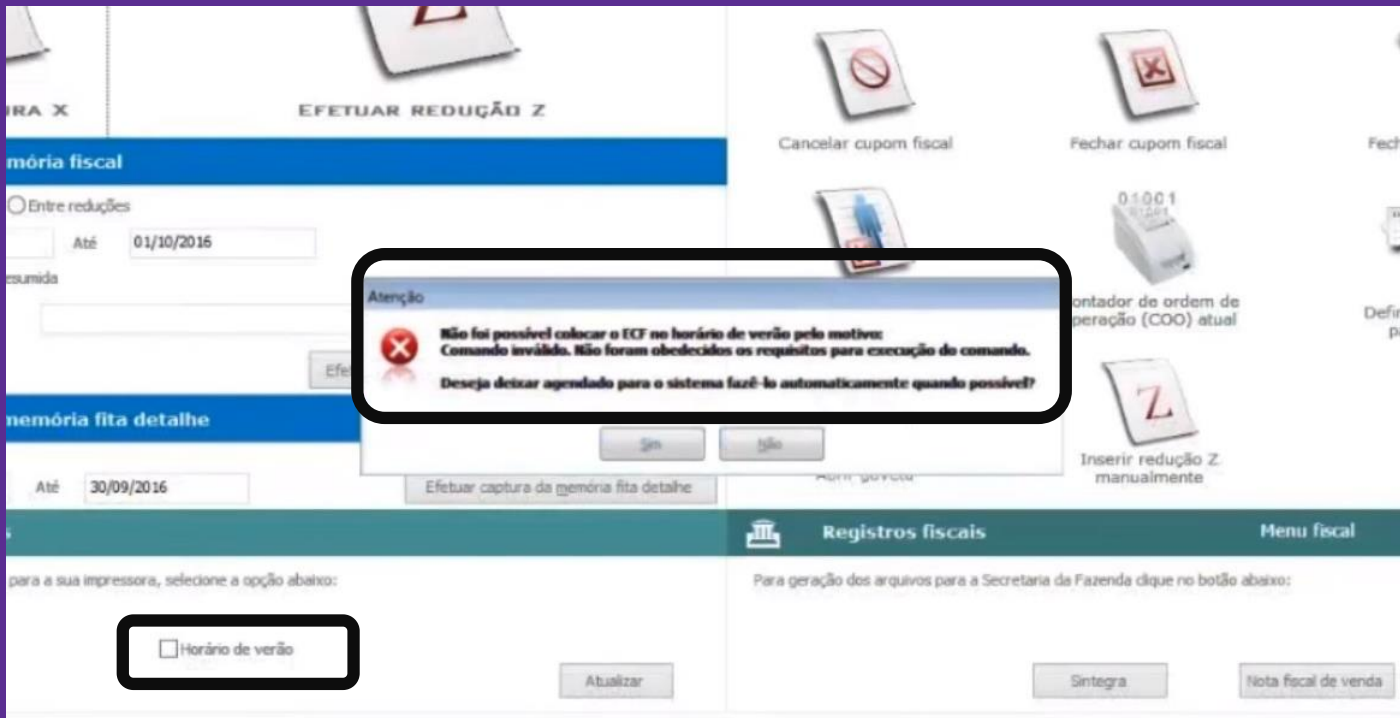

- Caso já tenha alguma movimentação na ECF o Linx POS retornara a mensagem avisando que não conseguiu alterar o horário da ECF e ira perguntar se deseja agendar a mudança do horário.

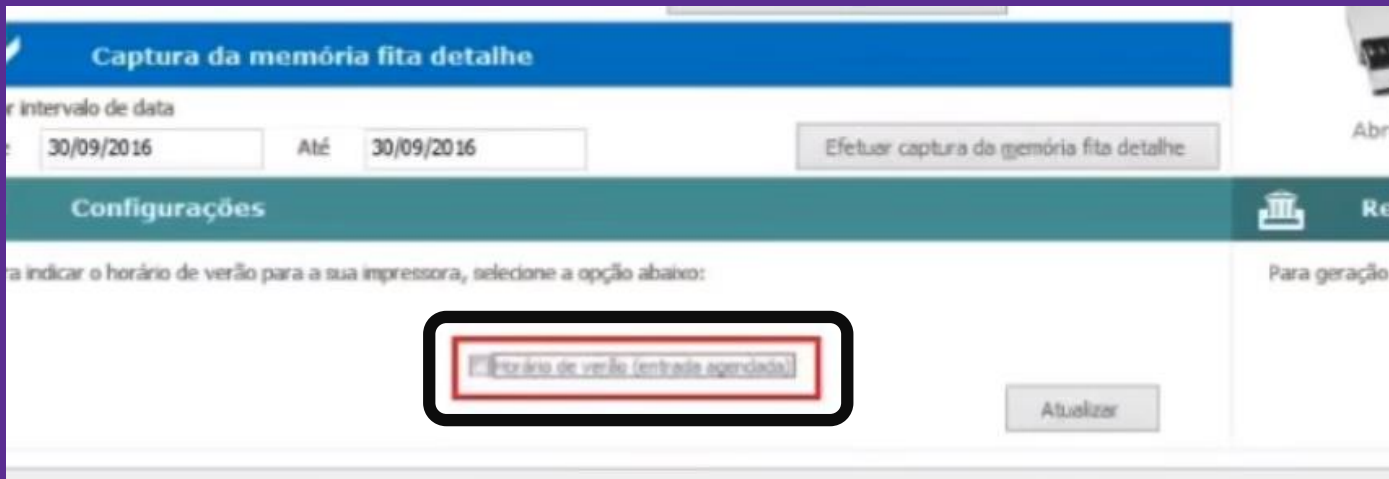

- Então o parâmetro “*Horário de verão*”, ficara com a informação de “*(saída agendada)*”, e no dia seguinte o parâmetro será desmarcado automaticamente o parâmetro “*Horário de verão*”.

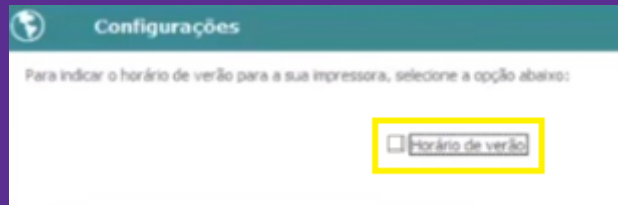



ATENÇÃO

PARA IMPRESSORAS
BEMATECH



As lojas que utilizam **impressora fiscal Bematech** não está recebendo o comando do **LinxPOS** para **SAIR DO HORÁRIO DE VERÃO**.

Sendo somente possível realizar esta atividade através do Software do fabricante **Bematool**.

Essa divergência será corrigida no hotfix 009 do Linx Pos.

Para que a alteração do horário seja realizada com sucesso será necessário seguir os próximos passos.

Alterando o horário pelo Bematool.

- Caso não tenha do software da Bematech instalado, pode ser feito o download através de uma pesquisa no google como Bematool.

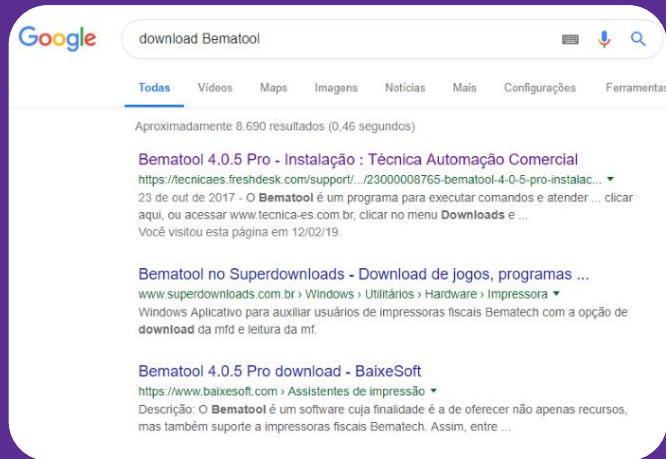

Após instalar abra o Bematool

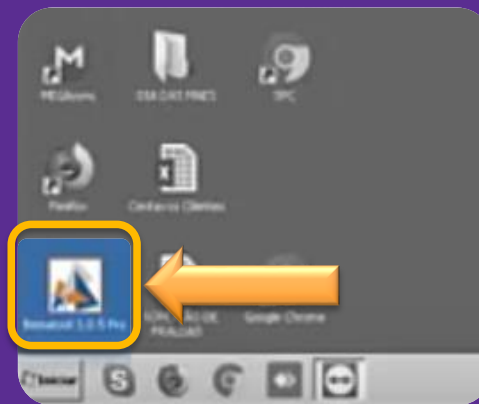

Alterando o horário pelo Bemateool.

- No aplicativo do Bemateool:

1. Localize a impressora.



Alterando o horário pelo Bematool.

- No aplicativo do Bematool:
 1. Localize a impressora.
 2. Acesse a opção comando adicionais.



Alterando o horário pelo Bematool.

- No aplicativo do Bematool:
 1. Localize a impressora.
 2. No menu a direita acesse a opção “Comando Adicionais”.
 3. Na tela “Comando Adicionais”, clique na opção “Comparar o Relógio”, para verificar que a impressora esta com o horário diferente do computador



Alterando o horário pelo Bematool.

- No aplicativo do Bematool:
- Ainda na tela “Comando Adicionais” Clique na opção “Sair do Horário de Verão”.



Alterando o horário pelo Bematool.

- No aplicativo do Bematool:
4. Ainda na tela “Comando Adicionais” Clique na opção “Sair do Horário de Verão”.

Caso não tenha nem uma impressão na impressora vai apresentar a mensagem informando que a alteração esta “OK”

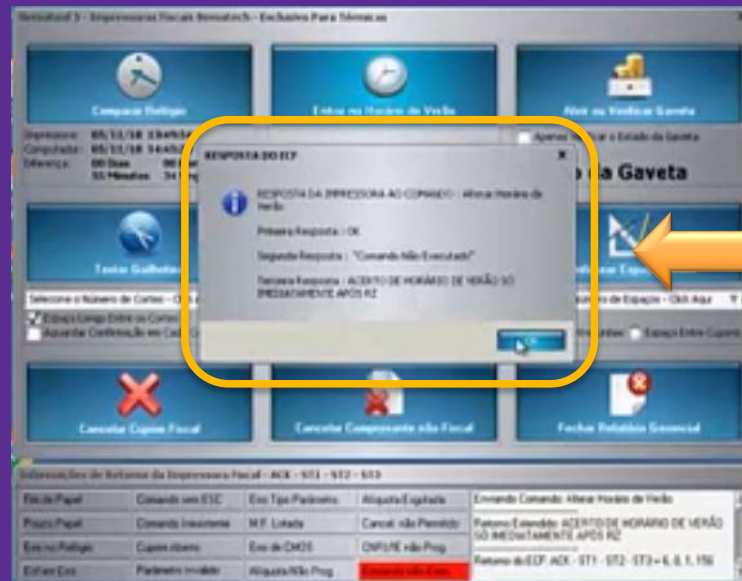

Alterando o horário pelo Bematool.

- No aplicativo do Bematool:
5. No Caso de já ter alguma impressão nesse dia, que não seja a redução Z, ira apresentar a mensagem informando que será alterado o horário da impressora após a sincronização dos relógios.



Alterando o horário pelo Bematool.

- No aplicativo do Bematool:
- Então é só aguardar a sincronização e apos isso o horário da impressora será alterado.

Nesse período de sincronização, não pode ser aberto o Linx POS.



Dúvidas





Agradecemos
sua participação!