

LinX Webinar

Sequência de atualização para NFE 4.0 Visual Linx ERP

“ APRENDA COM OS ESPECIALISTAS ”
Educação Corporativa

Introdução

- Abordaremos qual a sequência correta para atualização das aplicações Linx de retaguarda e loja.
- Abordaremos como as aplicações devem ser configuradas para utilizar a NF-e/NFC-e 4.00

Linx ERP/Linx ERP Franquias

- Atualização Service Pack 01.18

Downloads e Roteiro de Instalação

ⓘ Os pacotes contêm os componentes de atualização e NÃO DEVEM SER DESCOMPACTADOS.

Download Linx ERP Service Pack 01.18	LinxServicePack_01.18.zip
Download Linx ERP Franquia Service Pack 01.18	LinxServicePack_01.18_Franquia.zip
Passo-a-passo para instalação do pacote de ERP ou Franquia	Instalação de Service Packs, Hotfixes e Builds

- › COMPONENTES ALTERADOS - LINX ERP
- › ALTERAÇÕES ESTRUTURAIS EM BANCO DE DADOS - LINX ERP
- › COMPONENTES ALTERADOS - LINX ERP FRANQUIA
- › ALTERAÇÕES ESTRUTURAIS EM BANCO DE DADOS - LINX ERP FRANQUIA

Linx B2C Manager

- Atualização UserPrograms v14

Pré-requisitos e compatibilidade	
Pré-requisitos para instalação	Versões mínimas compatíveis
1. User Programs V14 2. Sync 4.1.17	Linx ERP 8.00 e 8.01 Service Pack 01.18

Downloads e Roteiro de Instalação	
Download UserPrograms	UserPrograms_v14.rar
Instalados B2C Manager 8.01	LinxB2CManager.zip
Roteiro para instalação da versão	Em breve!

Linux B2C Manager

- Atualização UserPrograms v14
 - Troca da pasta Schema_NFe
 - Utilização da v13

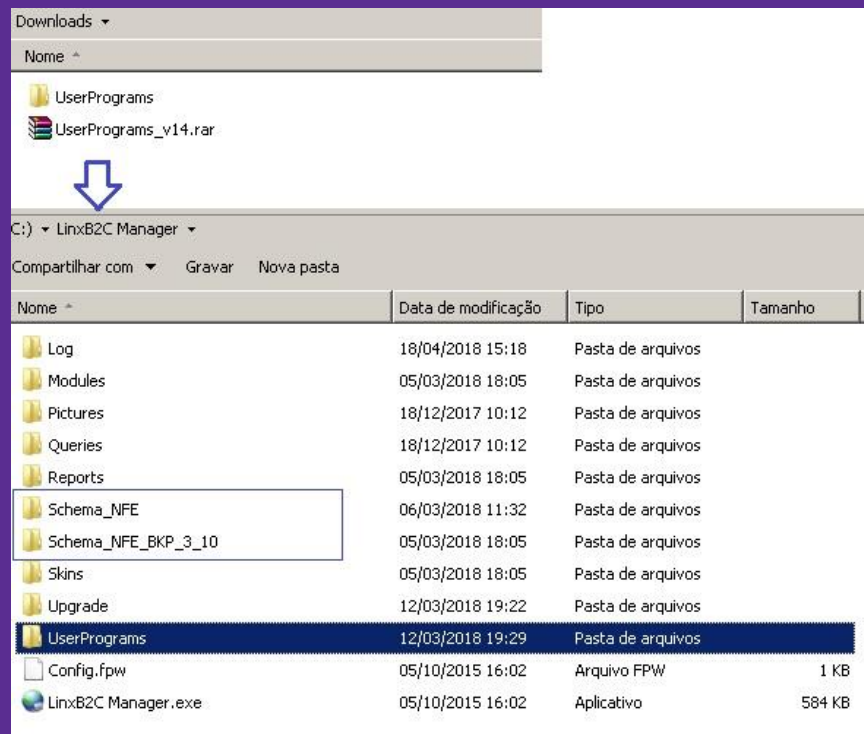

Validar atualizações - ERP

- Parâmetro VER_LINX_SERVICE_PACK

Validar atualizações – B2C

- Informações

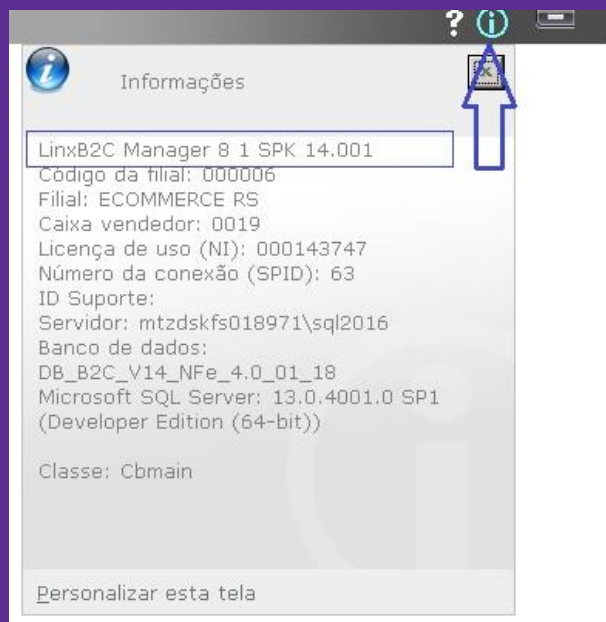

Ajuste das parametrizações de negócio

- Exceções de Imposto;
 - Configurar as novas exceções;
 - Mantê-las inativas até a virada da versão;
 - Ativas as notas e inativar as antigas após virada da versão;

Atenção! Planeje a virada da versão!

Ajuste dos parâmetros versão 4.00

- Parâmetros

Parâmetros:	Atualizar campo Valor Atual para:
VERSAO_LAYOUT_XML_NFE	4.00
PASTA_SCHEMA_XML_NFE_SEFAZ	\\SCHEMA\\SEFAZ\\NFE_V4.00.XSD
PASTA_SCHEMA_XML_NFE	\\SCHEMA\\NFE_V4.00.XSD

Ajuste dos parâmetros versão 4.00

- VERSAO_LAYOUT_XML_NFE

Complemento	Transação	Valores Por Usuários	Valores por Empresa	Valores por Empresa e por Usuário	Filiais
Últ. Atualização	31/03/2015	Penúltima Atualização	12/09/2010		
Tabela.Coluna / Range					
Valor Atual	3.10			Tipo Dado	Caracter
Nota Programador	...				

Options at the bottom of the window:

- Parametrizável por Usuário
- Envia para Loja
- Permite por Terminal
- Permite Alterar no Terminal
- Parametrizável por Empresa
- Permite por Loja
- Permite Alterar na Loja

Ajuste dos parâmetros versão 4.00

- PASTA_SCHEMA_XML_NFE_SEFA

Complemento	Transação	Valores Por Usuários	Valores por Empresa	Valores por Empresa e por Usuário	Filliais
Últ. Atualização	31/03/2015				
Penúltima Atualização	12/09/2010				
Tabela.Coluna / Range					
Valor Atual	{SCHEMA}SEFAZ\NFE_V3.10.XSD				
Tipo Dado	Caracter				
Nota Programador	...				

Complemento	Transação	Valores Por Usuários	Valores por Empresa	Valores por Empresa e por Usuário	Filliais
Últ. Atualização	16/03/2018				
Penúltima Atualização	31/03/2015				
Tabela.Coluna / Range					
Valor Atual	{SCHEMA}SEFAZ\NFE_V4.00.XSD				
Tipo Dado	Caracter				
Nota Programador	...				

Ajuste dos parâmetros versão 4.00

- PASTA_SCHEMA_XML_NFE

0140055PK - Parâmetros

Parâmetro: PASTA_SCHEMA_XML_NFE Global Exclusivo Linux

Descrição: PASTA QUE CONTEM O SCHEMA UTILIZADO PARA VALIDAÇÃO DA NFE

Complemento	Transação	Valores Por Usuários	Valores por Empresa	Valores por Empresa e por Usuário	Filiais
Últ. Atualização	31/03/2015	Penúltima Atualização	19/01/2010		
Tabela.Coluna / Range					
Valor Atual	\SCHEMA\NFE_3_10.XSD		Tipo Dado	Caracter	
Nota Programador	...				

Parametrizável por Usuário Envia para Loja Permite por Terminal Permite Alterar no Terminal
 Parametrizável por Empresa Permite por Loja Permite Alterar na Loja

0140055PK - Parâmetros

Parâmetro: PASTA_SCHEMA_XML_NFE Global Exclusivo Linux

Descrição: PASTA QUE CONTEM O SCHEMA UTILIZADO PARA VALIDAÇÃO DA NFE

Complemento	Transação	Valores Por Usuários	Valores por Empresa	Valores por Empresa e por Usuário	Filiais
Últ. Atualização	16/03/2018	Penúltima Atualização	31/03/2015		
Tabela.Coluna / Range					
Valor Atual	\SCHEMA\NFE_4_00.XSD		Tipo Dado	Caracter	
Nota Programador	...				

Parametrizável por Usuário Envia para Loja Permite por Terminal Permite Alterar no Terminal
 Parametrizável por Empresa Permite por Loja Permite Alterar na Loja

Atenção! Planeje a virada da versão!

The logo features the word "LinX" in a white, sans-serif font, followed by a stylized orange and yellow starburst icon, and the word "Webinar" in the same font. The background is a blurred image of a person's hands typing on a laptop keyboard, with a purple glow overlay.

LinX  Webinar

Sequência de atualização para NFE 4.0 Frente de Loja

“
APRENDA COM OS ESPECIALISTAS”
Educação Corporativa

OBS:

- Todas as notas pendentes devem ser tratadas até o dia 01/07/2018.
- Todas as notas devem ser tratadas antes de realizar a atualização do LinxPOS.

- **#DICALINX Não deixe para última hora, comece agora mesmo a tratar suas notas pendentes!**

Atualização DataSync 5.3.12

- Ambiente que utilizem DataSync.
 1. Atualize o Linx ERP para o SPK 01.18
 2. Atualize as lojas LinxPOS/POS-e para 7.6 SPK 3 ou Linx POWS para 6.5.2 SPK 10
 3. Atualize o MID-e Client para a versão 1.0.36.5
 4. Somente quando todas as lojas estiverem atualizadas, atualize o Datasync no ERP para o 5.3.12. Nesse momento o schema atualizado descera para todas as lojas.

Atualização ETL 3.1.10.2

- Ambientes com Linx ETL que já estão na versão 3.1.10.X
 1. Atualize o Linx ERP para o SPK 01.18.
 2. Atualize o **Linx ETL da retaguarda** para a versão 3.1.10.2*
 3. Na **loja**, Atualize o LinxPOS/POS-e para o 7.6 SPK 3 ou Linx POWS para 6.5.2 SPK 10
 4. Atualize o Linx ETL para a versão 3.1.10.2
 5. Atualize o MID-e Client para a versão 1.0.36.5

*Atualizar a instância 3.1.10.X já existente para a versão 3.1.10.2

Instalação ETL 3.1.10.2

- Ambientes com Linx ETL anteriores a versão 3.1.10.X
 1. Atualize o Linx ERP para o SPK 01.18.
 2. Instale o **Linx ETL da retaguarda** para a versão 3.1.10.2
 3. Crie a instância + barramento para a versão 3.1.10.2
 4. Na **loja**, Atualize o LinxPOS/POS-e para o 7.6 SPK 3 ou Linx POWS para 6.5.2 SPK 10
 5. Atualize o Linx ETL para a versão 3.1.10.2
 6. Cada loja atualizada, o endereço e o barramento deve ser atualizado
 7. Atualize o MID-e Client para a versão 1.0.36.5

Importante – Instalação do ETL

- No processo de instalação do ETL será necessário executar os Scripts que constam no pacote de instalação da versão de acordo com o local que a mesma for realizada (Loja ou Retaguarda).

* Kit_de_instalação_ETL_(Versão do pacote)

Parametrização Linx POS/POS-e e POWS

- Após a atualização para o SPK 3, altere a emissão de documentos para o layout 4.00.
- Vá até o Linx POS/POS-e ou POWS Manager > Configurações > NF-e e altere a “Versão do layout” para 4.00.
- Vá até o LinxPOS/POS-e Manager > Configurações > MID-e Client e altere a “Versão do layout” para 4.00.

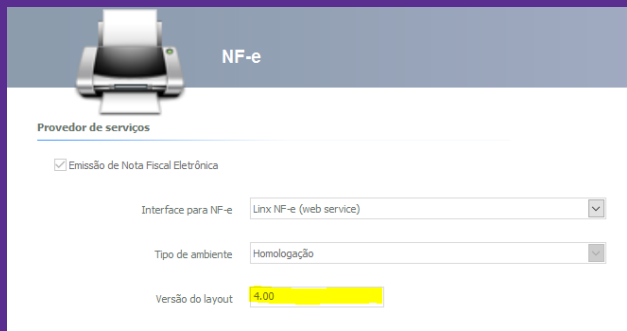

NF-e

Provedor de serviços

Emissão de Nota Fiscal Eletrônica

Interface para NF-e: Linx NF-e (web service)

Tipo de ambiente: Homologação

Versão do layout: 4.00

***TODAS AS NOTAS
PENDENTES
DEVEM SER
TRATADAS ANTES
DE ALTERAR ESTE
PARÂMETRO**

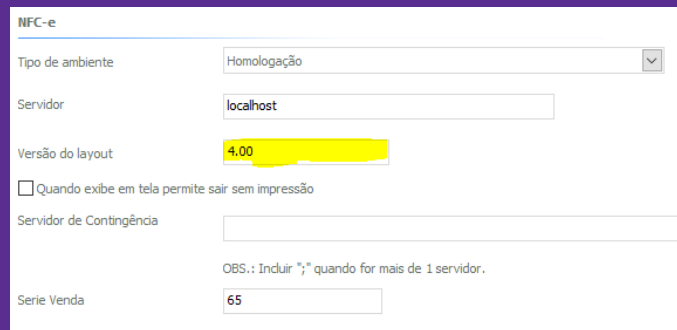

NFC-e

Tipo de ambiente: Homologação

Servidor: localhost

Versão do layout: 4.00

Quando exibe em tela permite sair sem impressão

Servidor de Contingência:

OBS.: Incluir "*" quando for mais de 1 servidor.

Serie Venda: 65

Linx Mobile 3.9

- Com a chegada do SPK 3, visando o maior desempenho e melhorias dos processos realizados no mobile, o pré-requisito para a utilização do Linx Mobile 3.9 passa a ser o SPK 3.
- Clientes que utilizam o Linx Mobile, quando atualizar o LinxPOS para o SPK 3, também devem atualizar o Mobile para a versão 3.9.

Consultando notas pendentes

- Vá até o Linx POS/POS-e ou POWS / Gerencial / Notas Fiscais.

Linx Share

- Como criar instancia e portas do ETL: [Porta e Instancia](#)
- Linx ETL 3.1.10.2: [Clique aqui](#)
- LinxPOS / POS-e 7.6 SPK 3: [Clique aqui](#)
- Linx POWS 6.5.2 SPK 10 : [Clique aqui](#)
- Datasync Retail 5.3.12: [Clique aqui](#)
- Datasync SMB 5.3.8: [Clique aqui](#)
- Linx Mobile 3.9: [Clique aqui](#)
- MID-e Client 1.0.36.5: [Clique aqui](#)

Início

Consulta

- Notas emitidas
- Notas recebidas
- Notas rejeitadas
- **Notas EPEC Pendentes**
- Documentos Autorizados
- MDF-e Emitidos
- MDF-e Não Encerrados

Gestão de arquivos XML

- Download XML NF-e
- Download XML MDF-e
- Download NFes Recebidas

Administração

- Clientes
- Certificados

PORTAL - NOTA FISCAL ELETRÔNICA

A emissão de notas fiscais eletrônicas tem sua obrigatoriedade estabelecida conforme o ramo de atividade das empresas. Para atender a legislação vigente, os produtos desenvolvidos pelo Grupo Linx já dispõe dessa funcionalidade. Juntamente com o SPED Contábil e o SPED Fiscal, a nota fiscal eletrônica atende ao decreto nº 6.022, instituído em 22 de janeiro de 2007, facilitando a integração do Fisco com os contribuintes.

A obrigatoriedade da emissão da nota fiscal eletrônica varia de acordo com o ramo de atividade de cada empresa, entretanto, qualquer empresa poderá aderir ao processo, independentemente do prazo da obrigatoriedade definido pelo Governo, pelo Protocolo ICMS nº 42 de 03 de julho de 2009. A implantação da Nota Fiscal Eletrônica demanda um ambiente de homologação para testes durante aproximadamente 90 dias, para não correr o risco de prejudicar o faturamento da empresa. Entre em contato com a Linx Serviços Digitais para mais informações. Para mais informações sobre a obrigatoriedade da emissão da NF-e, consulte o site oficial da Nota Fiscal Eletrônica.

NOTA FISCAL ELETRÔNICA

Serviços

Legislação

Documentos

Downloads

Você e

- Consultar Resumo da NF-e
- Consultar NF-e Completa
- Consultar Inutilização
- Consultar Duplicidade AN
- Consultar Disponibilidade
- Manifestação Destinatário
- Relação de Serviços Web
- Agendamento SVC-AN

Consultar EPEC Pendente de Conciliação

A - A +

Estatísticas da NF-e

NF-e Autorizadas

18,884 bilhões

Número de Emissores

1,52 milhões

... [saiba mais](#)

Buscar

Área Restrita

Central NF-e 0800 9782338

Perguntas Frequentes

Portais e Secretarias

Portais Estaduais da NF-e

Selecione

Secretarias de Fazenda

Selecione

... a divulgação de informações sobre a Nota Fiscal eletrônica, coordenada pelo ENCAT e com a Receita Federal do Brasil, tendo como finalidade a alteração da sistemática fiscal em papel por nota fiscal eletrônica com validade jurídica para todos os

Atenção: Em 02/07/2018, a versão 3.10 da NF-e será desativada. Vide alteração do leiaute na Nota Técnica 2016.002 - v 1.42, disponível na aba "Documentos".

Faltam: 75 dias, 7 horas, 38 minutos e 43 segundos.

Dúvidas?

Linx  Webinar

Obrigado!

“ APRENDA COM OS ESPECIALISTAS ”
Educação Corporativa