



LinX  Webinar

# Horário de Verão

Daniel Lage

“  
APRENDA COM OS ESPECIALISTAS”  
Educação Corporativa

# Horário de Verão

Entrara em vigor o horário de verão brasileiro.

Consulte a data de vigência de acordo com o calendário oficial do Governo Federal disponibilizado para cada ano.

# Período do Horário de Verão.

## Início do Horário de Verão 2018-2019

- O Horário Brasileiro de Verão 2018-2019 começa às **00h do dia 04 de novembro de 2018**.
- A partir da **meia-noite do dia 04 de novembro**, os relógios brasileiros serão **ADIANTADOS em 1 hora** nos estados em que o Horário de Verão é válido.

## Fim do Horário de Verão 2018-2019

- O horário de verão terminará às **00h do dia 17 de fevereiro de 2019**, fazendo com que seja retrocedida 1 hora.

## Estados Brasileiros com Horário de Verão.

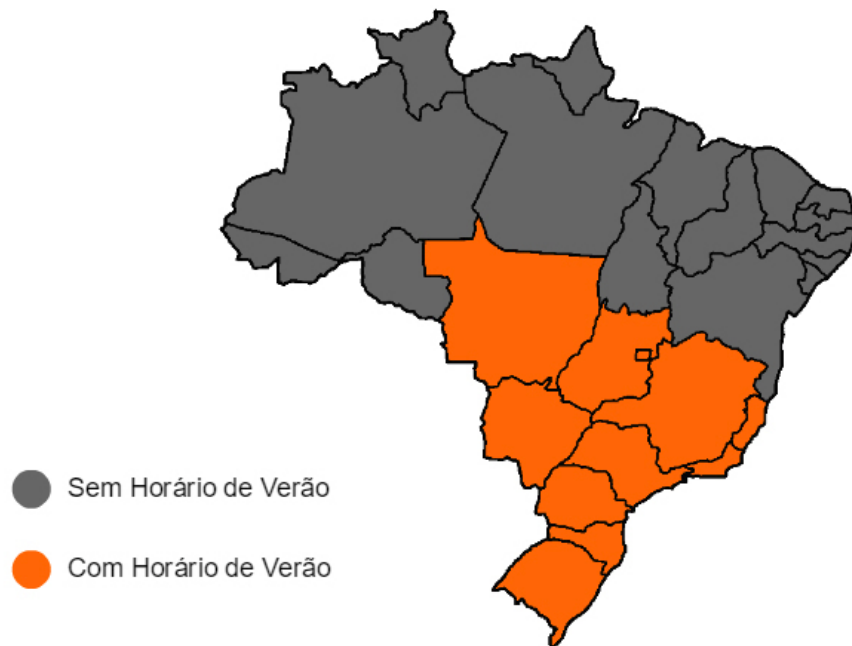

- São Paulo
- Rio de Janeiro
- Espírito Santo
- Minas Gerais
- Paraná
- Santa Catarina
- Rio Grande do Sul
- Goiás
- Mato Grosso
- Mato Grosso do Sul
- Distrito Federal

## Importante

- Ajustar o horário no computador servidor e em todos as estações que usem o Linx POS.
- Executar o processo à seguir, no dia anterior a entrada do horário de verão após a redução Z.
- Ou no dia da entrada do horário de verão antes da emissão de qualquer operação que envolva o ECF.





- Na tela do LINX POS  
acesse o menu Caixa





- Na tela do Caixa acesse o menu Gerenciamento Fiscal



Gerenciamento do caixa



Gerenciamento fiscal



Crediário



Movimentação de caixa



Voltar

LINUX 8 GERENCIAMENTO FISCAL 30/09/2016 16:34, terminal 001, periodo 01. ?

### SWEDA IF ST200 - COM2

#### Operações diárias



EFETUAR LEITURA X



EFETUAR REDUÇÃO Z

#### Comandos de ajuda



Cancelar cupom fiscal



Fechar cupom fiscal



Fechar comprovante vinculado



Fechar relatório gerencial



Contador de ordem de operação (COO) atual



Definir formas de pagamento



Inserir redução Z manualmente



Abrir gaveta

#### Leitura da memória fiscal

Entre datas  Entre reduções

De: 30/09/2016 Até: 30/09/2016

Efetuar uma leitura resumida

Salvar no arquivo

Efetuar leitura da memória fiscal

#### Captura da memória fita detalhe

Por intervalo de data

De: 29/09/2016 Até: 29/09/2016

Efetuar captura da memória fita detalhe

#### Configurações

Para indicar o horário de verão para a sua impressora, selecione a opção abaixo:

Horário de verão

Atualizar

#### Registros fiscais

Para geração dos arquivos para a Secretaria da Fazenda clique no botão abaixo:

Sintegra

Nota fiscal de venda

#### Menu fiscal

Início

- Na tela do Gerenciamento Fiscal marque a opção Horário de verão



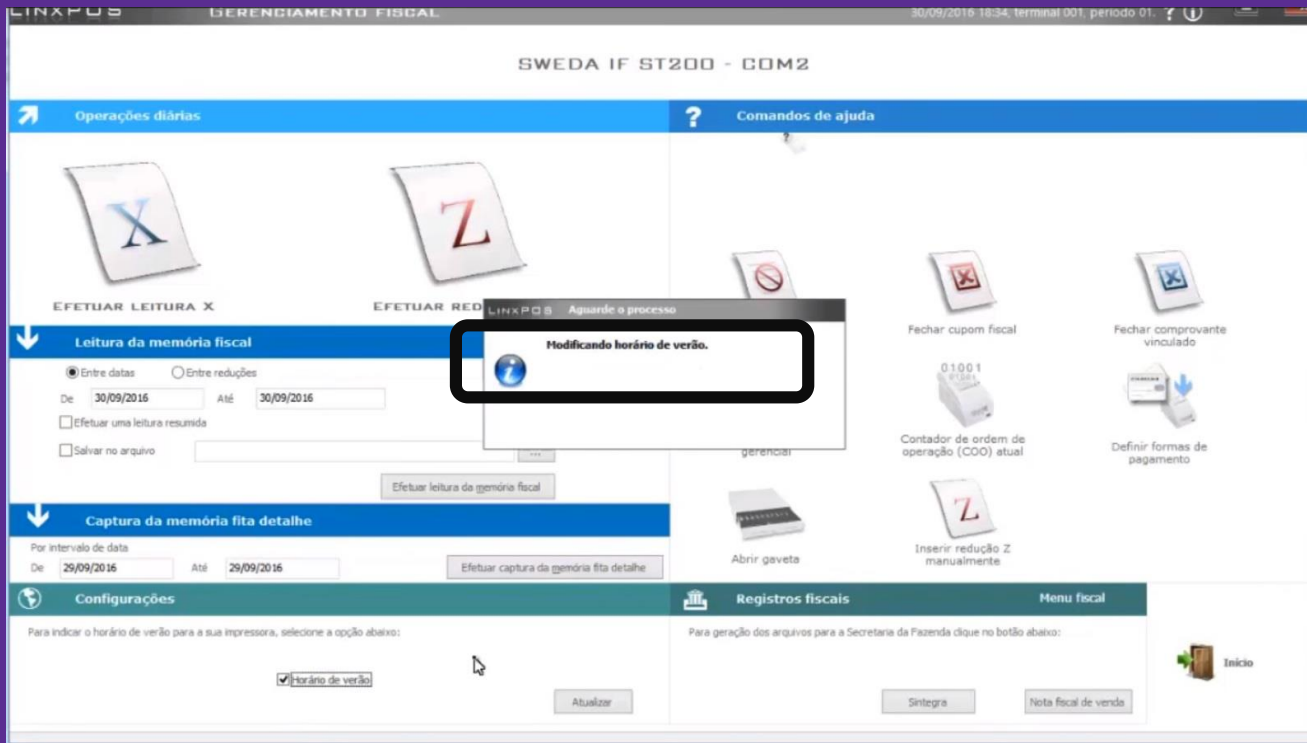

- Caso esteja tudo certo ira aparecer a mensagem: *“Modificado horário de verão”* e o parâmetro *“Horário de Verão”* ficara marcado.

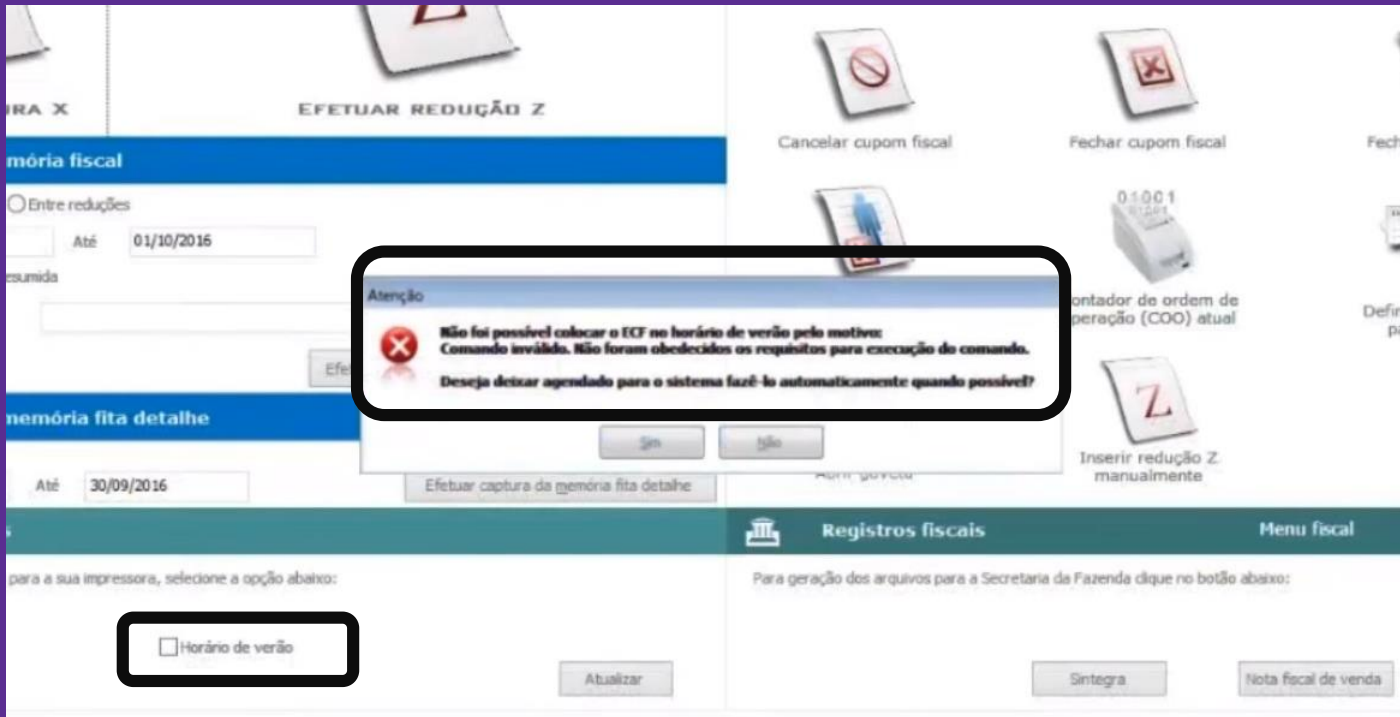

- Caso já tenha alguma movimentação na ECF o Linx POS retornara a mensagem avisando que não conseguiu alterar o horário da ECF e ira perguntar se deseja agendar a mudança do horário.

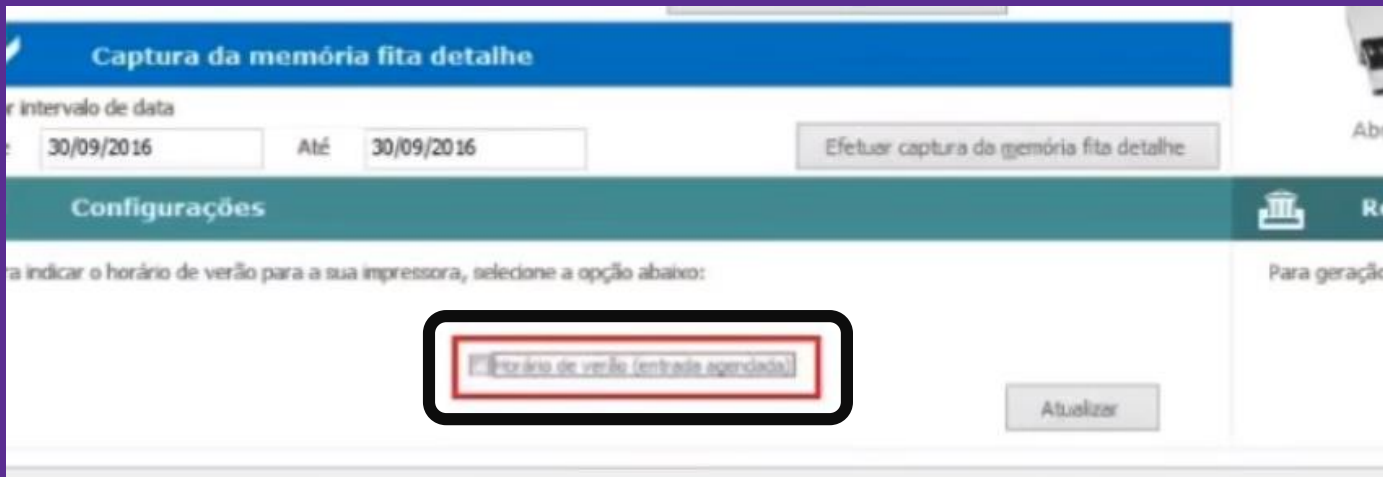

- Então o parâmetro “*Horário de verão*”, ficara com a informação de “*(entrada agendada)*”, e no dia seguinte o parâmetro será marcado automaticamente para “*Horário de verão*”.

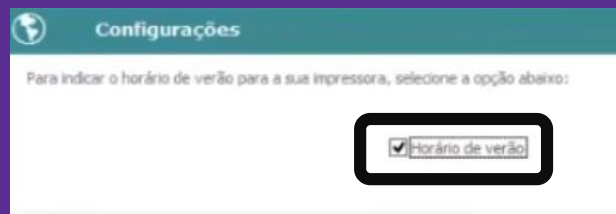

## Dúvidas





Agradecemos  
sua participação!