

LinX Webinar

Saída de Mercadorias

Eduardo Mangerona

“ APRENDA COM OS ESPECIALISTAS ”
Educação Corporativa

Introdução

Este material foi desenvolvido para abordar o tema “Saída de Mercadorias” através do LinxPOS Manager, contemplando saída por devolução e por transferência.

Saída de Mercadorias – LinxPOS Manager

- Acesso a tela
- Consultas
- Devolução de Mercadoria
- Transferência de Mercadoria

Público Alvo

- Este Webinar tem como público alvo colaboradores que atuam nas áreas de TI e suporte às operações de loja.

LinX  Webinar

Saída por Devolução

“
APRENDA COM OS ESPECIALISTAS”
Educação Corporativa

Saída por devolução

- No LinxPOS Manager acesse o módulo **ESTOQUE**

- Em seguida acesso o módulo **SAÍDA DE MERCADORIAS**

Saída por devolução

- Agora vamos dar **início** a Saída de Mercadorias

Dentro da tela “Saída de Mercadorias”, clique em “Novo”

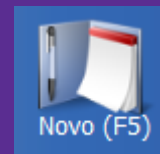

Repare que serão apresentadas 3 opções, porém vamos dar início a que é a mais utilizada nas operações.

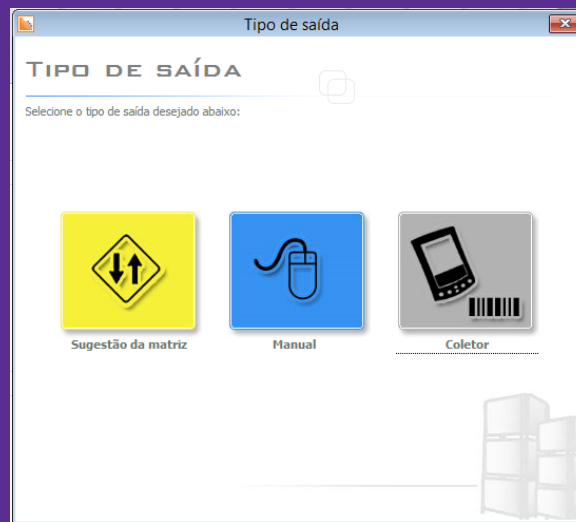

Saída por devolução

- Em seguida, clique na opção “Manual”

Saída por devolução

- Após clicar na opção “Manual”, você terá a tela abaixo.

Saída por devolução

• Preencher as seguintes informações:

- ✓ Tipo de Saída (devolução de mercadoria)
- ✓ Tabela de preços de acordo com a que será efetuada na operação
- ✓ Responsável (A pessoa que efetuou o processo)
- ✓ Flegar a opção “É uma saída ou devolução”.
- ✓ Destinatário (para onde será devolvida a mercadoria)
- ✓ Série

- Data Fiscal:** Fields for 'Série' (containing '07/2018'), 'Data', and 'Romaneio'.
- Tipo de saída:** A dropdown menu set to 'DEVOLUÇÃO DE COMPRA'.
- Tabela de preços:** A dropdown menu set to 'CUSTO'.
- SAÍDA / DEVOLUÇÃO:** A section with a checked box 'É uma saída ou devolução' and radio buttons for 'Cliente Atacado', 'Fornecedor' (selected), and 'Representante'. Below this is a 'Destinatário' field containing 'ZIPLAZA'.
- OUTRAS INFORMAÇÕES:** A 'Responsável' field containing 'NOME RESPONSÁVEL' and a 'Fator para transferência' field set to '6,00 %'.
- Observações:** A large text area at the bottom.

Red arrows in the image highlight the fields mentioned in the list: 'Série', 'Tipo de saída', 'Tabela de preços', 'É uma saída ou devolução', 'Destinatário', 'Responsável', and the 'Observações' area.

Saída por devolução

- Após preencher as informações iniciais na aba “SAÍDA”, precisamos referenciar os produtos que serão devolvidos na aba “PESQUISA DE NOTAS FISCAIS”

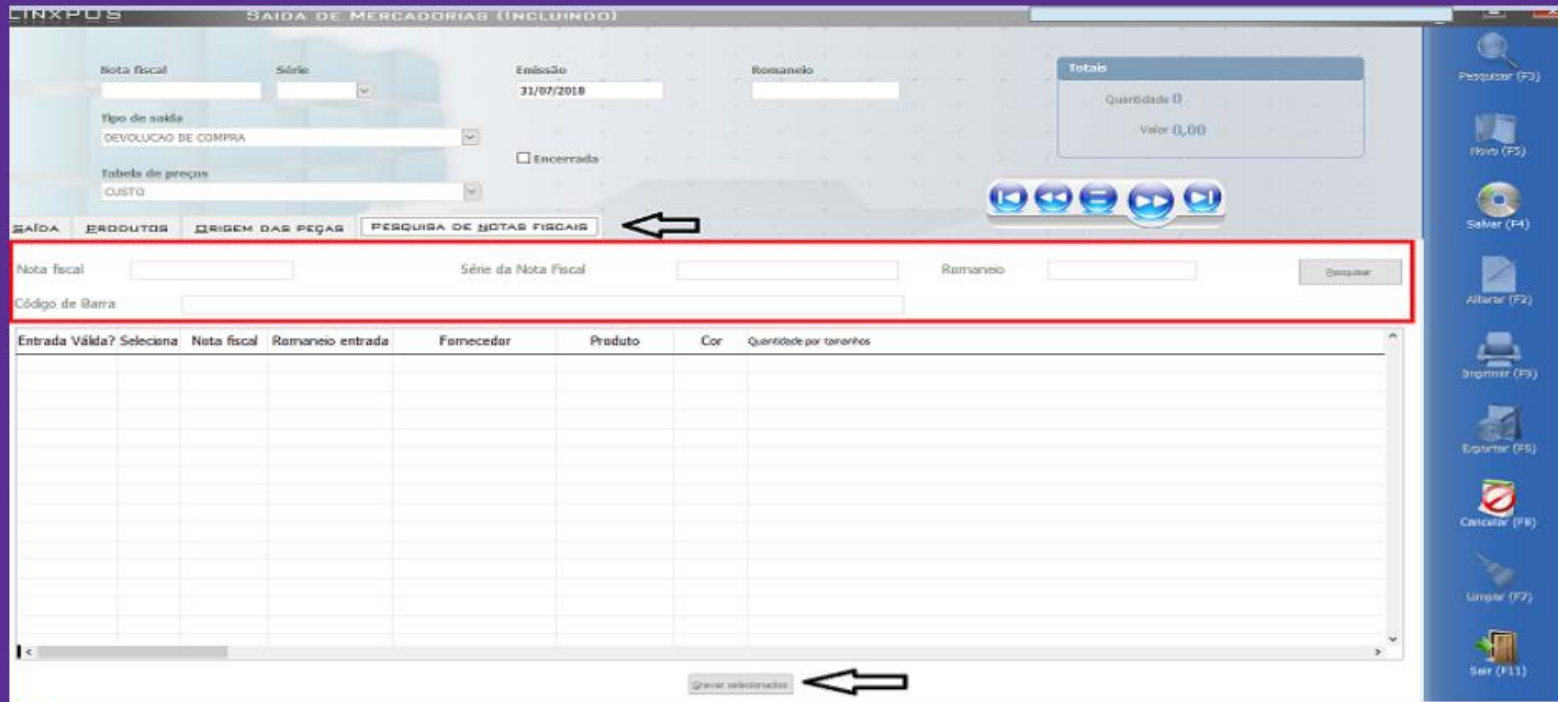

Saída por devolução

- Reparem que existem alguns campos para que sejam localizados os produtos. São eles:
 - ✓ Nota Fiscal / Série da nota fiscal / Romaneio / Código de Barra

SAIDA DE MERCADORIAS (INCLUINDO)

Nota fiscal: [] Série: [v] Emissão: 31/07/2018 Romaneio: []

Tipo de saída: DEVOLUCAO DE COMPRA

Tabela de preços: CUSTO

Encerrada

Totais: Quantidade 0, Valor 0,00

SAIDA | PRODUTOS | ORIGEM DAS PEÇAS | PESQUISA DE NOTAS FISCAIS

Nota fiscal: 1098487 Série da Nota Fiscal: [] Romaneio: [] [Pesquisar]

Código de Barra: []

Entrada Válida?	Seleciona	Nota fiscal	Romaneio entrada	Fornecedor	Produto	Cor	33	34	35	36	37	38	39	40
SIM	<input type="checkbox"/>	1098487	FRKUP34J	AREZZO - CD ES	S011680057AA	0021U047TZ			1	2	3	3	2	1
SIM	<input type="checkbox"/>	1098487	FRKUP34J	AREZZO - CD ES	S013871335AA	0001U048W3		1	1	2	2	2	1	1
SIM	<input type="checkbox"/>	1098487	FRKUP34J	AREZZO - CD ES	S042370069AA	0001U0499W				1	2	3	2	1
SIM	<input type="checkbox"/>	1098487	FRKUP34J	AREZZO - CD ES	S204020012AB	0001U047VP			1	2	2	2	1	1

Saída por devolução

- Caso não saiba o número da nota de origem, quando foi efetuada a entrada de mercadoria, a nota também pode ser localizada utilizando o código de barras do produto.

Entrada Váida?	Seleciona	Nota fiscal	Romaneio entrada	Fornecedor	Produto	Cor	33	34	35	36	37	38	39	40
SIM	<input type="checkbox"/>	8	FQCE010H	AREZZO - CD ES	S031710001	0093U39218			1	2	3	3	2	1
SIM	<input type="checkbox"/>	8	FQCE010H	AREZZO - CD ES	S031710001	0125U58862			1	2	3	3	2	1
SIM	<input type="checkbox"/>	8	FQCE010H	AREZZO - CD ES	S031710001	0126U58854			1	2	3	3	2	1
SIM	<input type="checkbox"/>	13	FQCE012K	AREZZO - CD ES	S500113375	0001U54756		2						
SIM	<input type="checkbox"/>	13	FQCE012K	AREZZO - CD ES	S500113403	0001U57461		2						
SIM	<input type="checkbox"/>	1383	FQCLP031	AREZZO - CD ES	S012050315	0023U59103				1	2	3	1	1
SIM	<input type="checkbox"/>	1383	FQCLP031	AREZZO - CD ES	S012050315	0024U59026				1	2	3	1	1
SIM	<input type="checkbox"/>	1383	FQCLP031	AREZZO - CD ES	S020420143	0087U59052			1	2	3	3	2	1
SIM	<input type="checkbox"/>	1383	FQCLP031	AREZZO - CD ES	S201070010	0002U58642				1	2	3	2	1
SIM	<input type="checkbox"/>	1383	FQCLP031	AREZZO - CD ES	S201320006	0001U58790			1	1	2	2	2	1
SIM	<input type="checkbox"/>	1383	FQCLP031	AREZZO - CD ES	S201690001	0004U59454			1	1	2	1	1	
SIM	<input type="checkbox"/>	1383	FQCLP031	AREZZO - CD ES	S201690001	0006U59654			1	1	2	1	1	
SIM	<input type="checkbox"/>	1383	FQCLP031	AREZZO - CD ES	S201740001	0001U59090			2	5	9	10	7	3

Saída por devolução

- Efetuada a pesquisa com o tipo de busca solicitada, a tela trará a relação dos produtos. Feito isso, selecione os produtos que serão devolvidos e ajuste a quantidade correta dos tamanhos.

Nota fiscal: 1098487

Série da Nota Fiscal: []

Romaneio: []

Quantidade: 0

Valor: 0,00

Entrada Válida? Selecciona	Nota fiscal	Romaneio entrada	Fornecedor	Produto	Cor	33	34	35	36	37	38	39	40
SM <input type="checkbox"/>	1098487	FRXJF34J	AREZZO - CD ES	S013680057AA	0021U047TZ		1	2	3	3	2	1	
SM <input checked="" type="checkbox"/>	1098487	FRXJF34J	AREZZO - CD ES	S013871335AA	0001U048W0		1	1	2	2	1	1	
SM <input type="checkbox"/>	1098487	FRXJF34J	AREZZO - CD ES	S042370069AA	0001U04999A			1	2	3	2	1	
SM <input type="checkbox"/>	1098487	FRXJF34J	AREZZO - CD ES	S204020012AB	0001U047VP		1	2	2	2	1	1	

Gravar selecionados

Saída por devolução

- Depois de ajustar a quantidade dos tamanhos clique na opção

Gravar selecionados

- Ao gravar os produtos selecionados, irá aparecer a mensagem abaixo, dizendo que os itens foram importados com sucesso.

Entrada Válida?	Seleciona	Nota fiscal	Romaneio entrada	Fornecedor	Produto	Cor	33	34	35	36	37	38	39	40
SIM	<input type="checkbox"/>	1098487	FRKUP34J	AREZZO - CD ES	S011680057AA	0021U047TZ								
SIM	<input checked="" type="checkbox"/>	1098487	FRKUP34J	AREZZO - CD ES	S013871335AA	0001U048WZ			1					
SIM	<input type="checkbox"/>	1098487	FRKUP34J	AREZZO - CD ES	S042370069AA	0001U0499W								
SIM	<input type="checkbox"/>	1098487	FRKUP34J	AREZZO - CD ES	S204020012AB	0001U047VP								

Concluído

 **Itens importados com sucesso.**

Saída por devolução

- Clique em OK e vá até a aba “PRODUTOS”. Veja que produto foi importado com sucesso. O campo “Quantidade” e “Valor” também estão iguais ao informado no item selecionado.

Nota fiscal: Série: Emissão: 31/07/2018 Romaneio:

Tipo de saída: DEVOLUCAO DE COMPRA

Tabela de preços: CUSTO

Encerrada

Totais
Quantidade 1
Valor 4,90

SAÍDA | **PRODUTOS** | ORIGEM DAS PEÇAS | PESQUISA DE NOTAS FISCAIS

Código de barras: Quantidade: Acumula itens iguais

Item selecionado na grade: SANDALIA SALTO ALTO CAMURÇA SUE - PRETO R\$4,90

+	Produto	Cor	33	34	35	36	37	38	39	40	Preço 1	Descrição do produto
×	S013871335AA	0001UD48WZ			1						4,90	SANDALIA SALTO ALTO
📷												

Saída por devolução

- Validando todas as informações, se tudo foi preenchido corretamente, produtos, quantidade e valor, clique em “Encerrada”

Encerrada

- Ao salvar, o Linx Manager apresentará automaticamente o assistente para geração de Nota Fiscal.

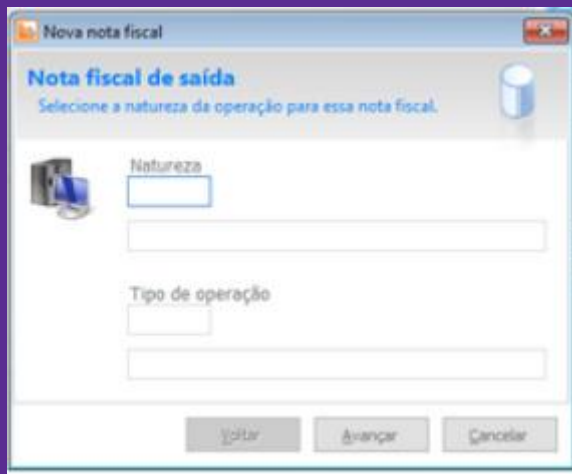

A captura de tela mostra uma janela de diálogo intitulada "Nova nota fiscal". O título da janela é "Nota fiscal de saída" e o subtítulo é "Selecione a natureza da operação para essa nota fiscal.". A janela contém dois campos de entrada: "Natureza" e "Tipo de operação". Cada campo tem um ícone de computador à esquerda e um campo de texto à direita. Abaixo dos campos, há três botões: "Voltar", "Avançar" e "Cancelar".

Saída por devolução

- Preencher corretamente os campos para a emissão da nota fiscal e finalizar o processo de devolução de mercadorias.

Observação Importante!!!

Após o encerramento da nota, nenhuma informação poderá ser alterada.

Nota fiscal	Série	Emissão	Romaneio
<input type="text"/>	1	31/07/2018	LSGVP23I
Tipo de saída			
DEVOLUCAO DE COMPRA			
Tabela de preços			
VENDA ORIGINAL			
<input checked="" type="checkbox"/> Encerrada			

LinX  Webinar

Saída por Transferência

“
APRENDA COM OS ESPECIALISTAS”
Educação Corporativa

Saída por Transferência

- Dentro da tela “Saída de Mercadorias”, clique em “Novo”
- Em seguida, clique na opção “Manual”

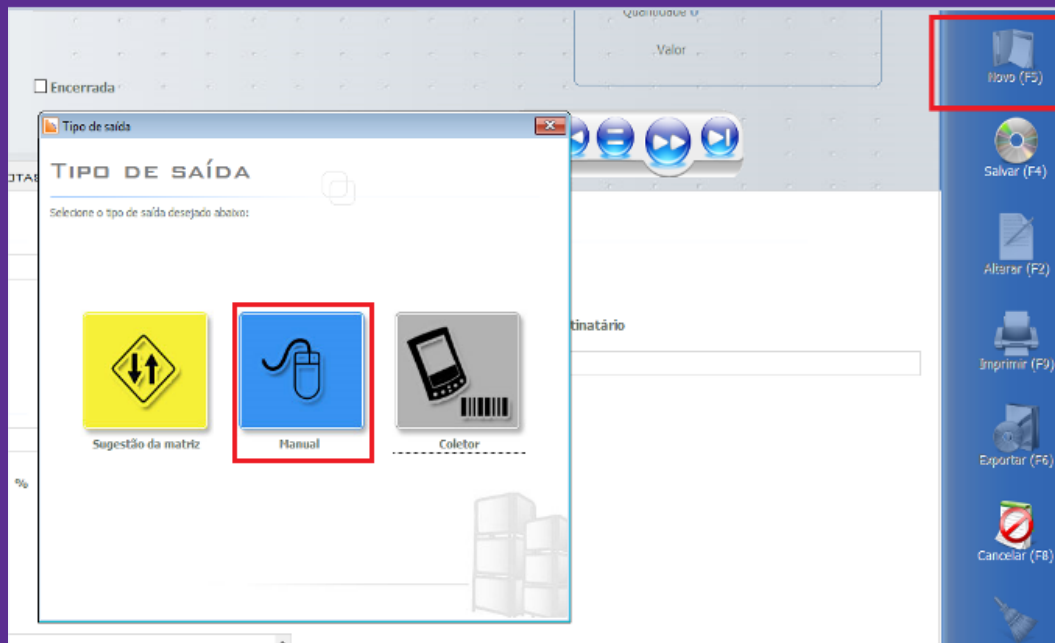

Saída por Transferência

- Preencha todos os campos informados abaixo. Por se tratar de Transferência, agora vamos ter que colocar a “Filial de Destino”

- Nota fiscal: 00
- Série: 31/07/2019
- Tipo de saída: TRANSFERENCIA DE MERCADORIA
- Tabela de preços: VENDA ORIGINAL
- Filial de destino: AC - SHOPPING ABC
- Responsável: NOME DO RESPONSÁVEL
- Fator para transferência: 0,00 %
- Observações: (empty text area)

Other visible fields include: Romanão, Encerrada, Totais (Quantidade 0, Valor 0,00), and Saída / Devolução (Cliente Atacado, Fornecedor, Representante, Destinatário).

Saída por Transferência

- Depois de preencher os campos da aba “**Saída**”, vamos adicionar os produtos que vão ser transferidos para outra filial.
- Vá para a aba “**PRODUTOS**”

Saída por Transferência

- ✓ Clique no sinal de + para incluir um produto.
- ✓ Em seguida, informe o código de barras do produto (você pode bipar ou digitar)
- ✓ Automaticamente o produto será incluso com a cor, tamanho, preço e descrição.
- ✓ No total, também terá a quantidade e valor.
- ✓ Para adicionar outros produtos, basta clicar no sinal de + e efetuar o mesmo processo acima.
- ✓ Caso queira excluir o produto inserido incorretamente, só clicar no sinal X

Saída por Transferência

- Validando todas as informações, se tudo foi preenchido corretamente, produtos, quantidade e valor, clique em “Encerrada”
- Ao salvar, o Linx Manager apresentará automaticamente o assistente para geração de Nota Fiscal.

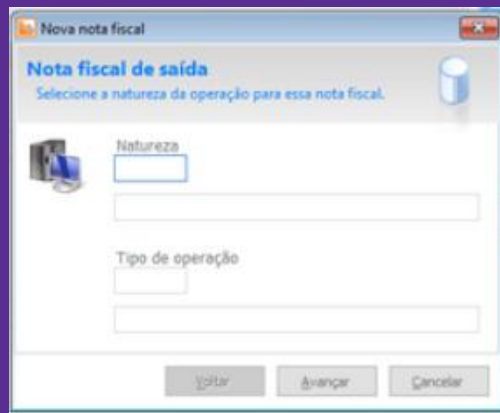

- Preencher corretamente os campos para a emissão da nota fiscal.

Observação: Após o encerramento da nota, nenhuma informação poderá ser alterada.

Saída por Transferência

- Existem outras formas para efetuar também a saída de mercadoria. Porém, são pouco utilizadas e citei apenas as mais utilizadas pelos clientes.
- Caso tenham interesse em conhecer os outros modos, estou deixando o link com a documentação.

Linx Share

<https://share.linx.com.br/pages/viewpage.action?pageId=27104705>

Dúvidas

Chamados via WEB

Você pode realizar a solicitação de atendimento acessando nosso [portal do cliente](#)

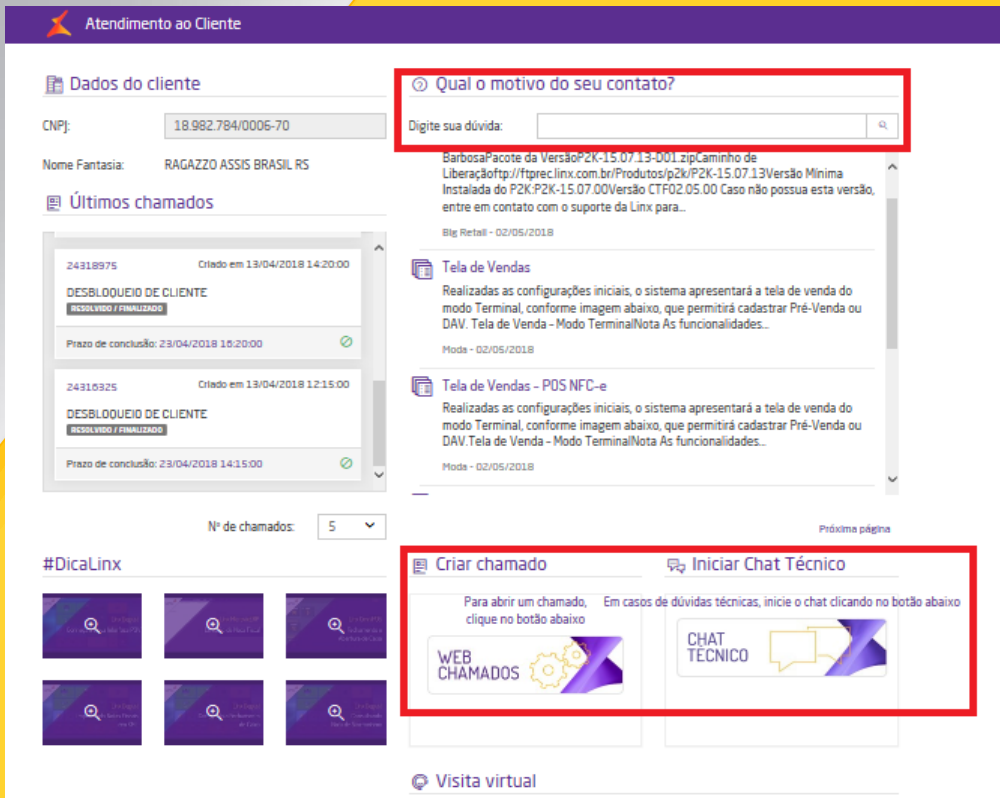

Atendimento ao Cliente

Dados do cliente

CNPJ: 18.982.784/0006-70

Nome Fantasia: RAGAZZO ASSIS BRASIL RS

Últimos chamados

24318975	Criado em 13/04/2018 14:20:00
DESBLOQUEIO DE CLIENTE	
RESOLVIDO / FINALIZADO	
Prazo de conclusão: 23/04/2018 15:20:00	
24318925	Criado em 13/04/2018 12:15:00
DESBLOQUEIO DE CLIENTE	
RESOLVIDO / FINALIZADO	
Prazo de conclusão: 23/04/2018 14:15:00	

Nº de chamados: 5

#DicaLinX

Qual o motivo do seu contato?

Digite sua dúvida:

BarbosaFacote da VersãoP2K-15.07.13-001.zipCaminho de Liberaçãoftp://ftp.ec.linx.com.br/Produtos/p2k/P2K-15.07.13Versão Mínima Instalada do P2K.P2K-15.07.00Versão CTF02.05.00 Caso não possua esta versão, entre em contato com o suporte da Linx para...

Blg Retail - 02/05/2018

Tela de Vendas

Realizadas as configurações iniciais, o sistema apresentará a tela de venda do modo Terminal, conforme imagem abaixo, que permitirá cadastrar Pré-Venda ou DAV. Tela de Venda - Modo TerminalNota As funcionalidades...

Moda - 02/05/2018

Tela de Vendas - PDS NFC-e

Realizadas as configurações iniciais, o sistema apresentará a tela de venda do modo Terminal, conforme imagem abaixo, que permitirá cadastrar Pré-Venda ou DAV.Tela de Venda - Modo TerminalNota As funcionalidades...

Moda - 02/05/2018

Próxima página

Criar chamado **Iniciar Chat Técnico**

Para abrir um chamado, clique no botão abaixo

Em casos de dúvidas técnicas, inicie o chat clicando no botão abaixo

WEB CHAMADOS

CHAT TÉCNICO

Visita virtual

Conheça o nosso portal Linx Share

Você pode encontrar toda documentação de nossos produtos, [venha conhecer](#)

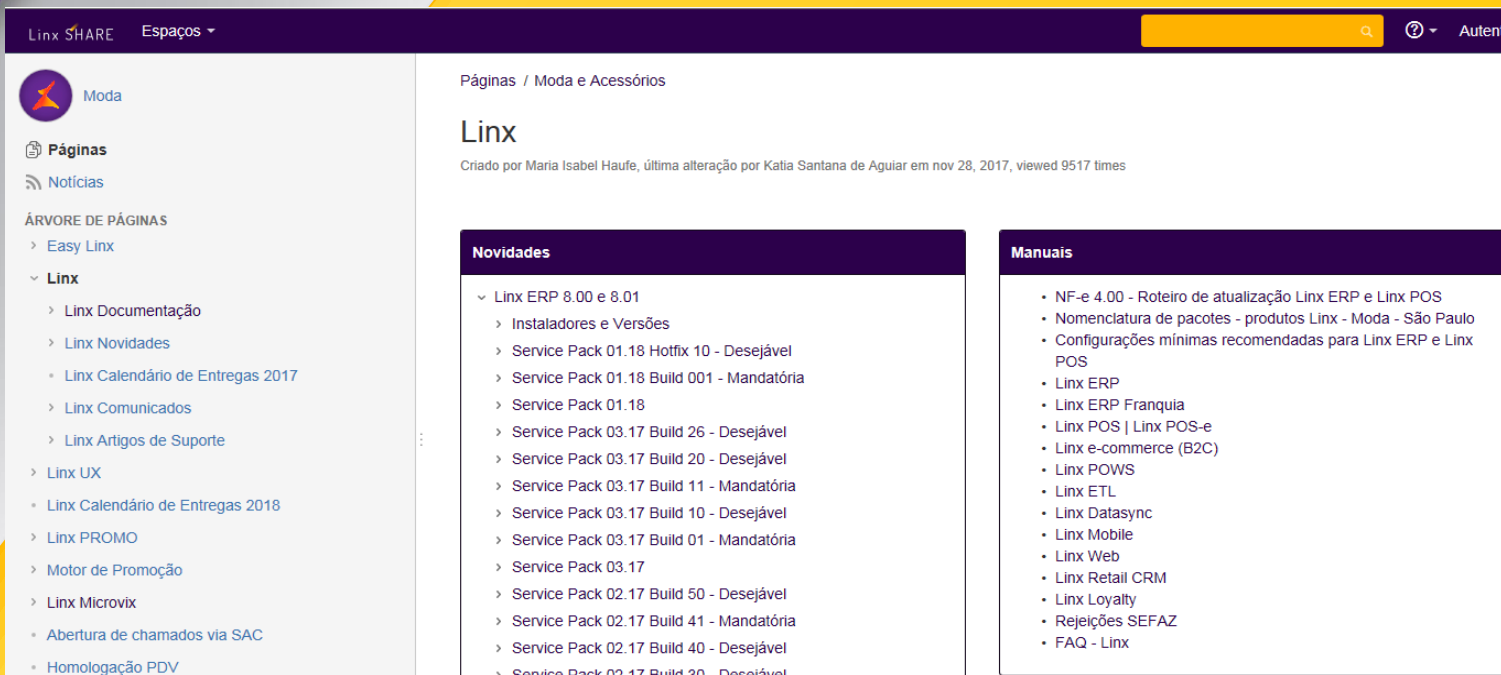

Conheça o #Dicalinx no YouTube

Conheça nosso canal no YOUTUBE com dicas de nossos produtos, acesse [#DicaLinx - YouTube](#)

PROMO

Gestor de Campanhas Promocionais

Informações sobre a solução,
entre em contato com:
Carolina Arouche 11-99379-4171
maria.marques@linx.com.br

Agradecemos
sua participação!