

# Linx POS 7.6 | Service Pack 05 - Implementações



## Linx POS

### Ticket Presente

#### 73796 - Utiliza ticket presente na venda/troca

O Linx POS começou a validar o ticket presente já utilizado anteriormente em uma venda e/ou troca. Ou seja, após a utilização do ticket presente, não será mais permitido a utilização do mesmo em uma venda e/ou troca.

Para essa validação ser efetuada, foi criada a coluna **STATUS\_TROCA** na tabela **LOJA\_VENDA\_TROCA\_TICKET** do banco de dados da loja.

Exemplo 1: Ao informar o identificador do ticket no campo **Produto (F10)** na tela de **Vendas**, é exibida a seguinte mensagem:

The screenshot shows the Linx POS interface during a sale. The top bar includes the Linx logo, 'NOVA VENDA', 'Chat Suporte Linx', and the date/time '23/08/2018 10:15, terminal 002, período 01.'. The main area contains fields for 'Cód/CPF' (0000001/000008), 'Telefone' (991305000), and 'Cliente' (RAFAEL). Below these, there is a message: 'Nenhum documento foi associado à NF paulista.' and a 'Lista' field. The 'Produto (F10)' field contains the value 'N8I00000600001929001' and is highlighted with a red box. To the right of the product field are 'Quantidade' (1) and 'Troca' buttons. A 'Ticket Presente' button is also visible. At the bottom, a table header is shown with columns: 'Item', 'Produto', 'Peças', 'Preço', 'Desconto/Acréscimo', 'Líquido', 'Total', 'Saldo', and 'Vendedor'. An error dialog box titled 'Atenção' is overlaid on the product field, containing a red 'X' icon and the text 'O Ticket já foi utilizado.' with an 'Ok' button. A red arrow points to the dialog box.



Exemplo 2: Na tela de **Venda**, ao clicar na opção **Ticket Presente** será aberta a tela **Seleção de Ticket Venda Origem**. Ao informar o número do ticket já utilizado, será exibida a seguinte mensagem:

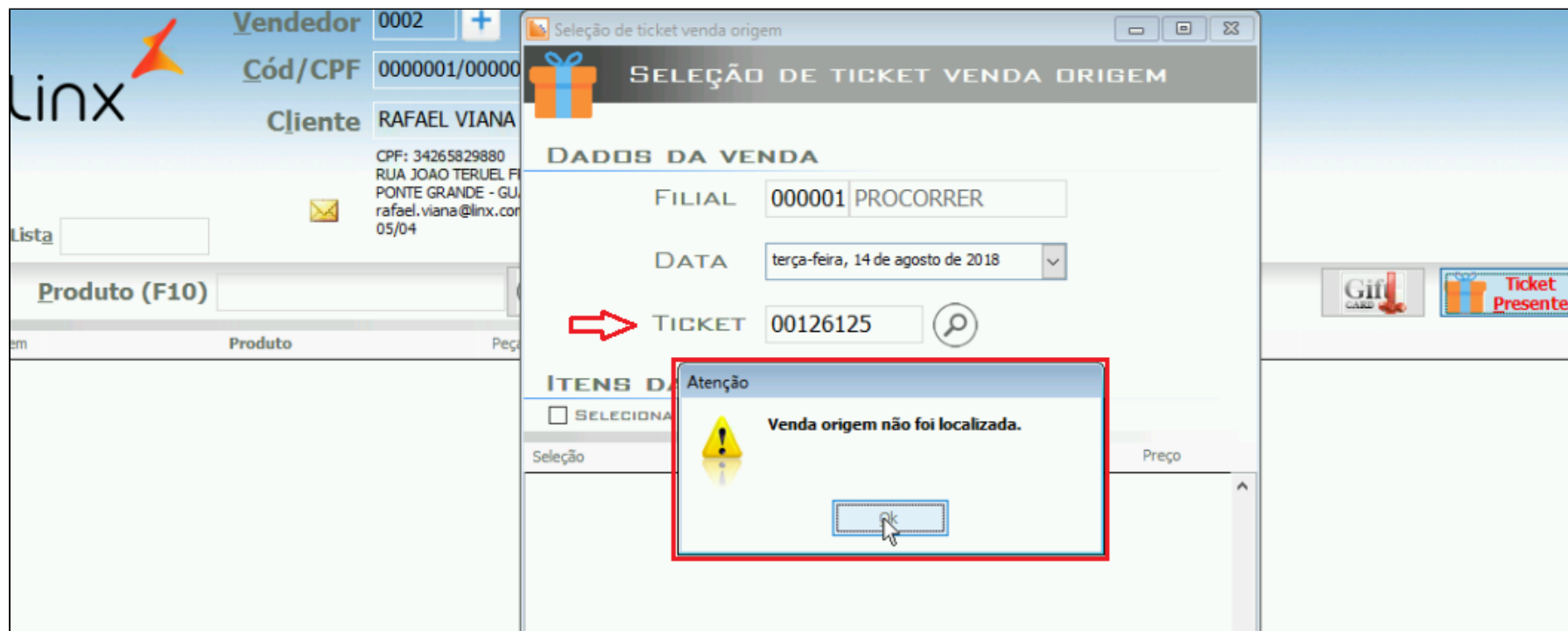

## 73875 - Reimpressão de ticket de presente de venda

Implementada a possibilidade de reimprimir o ticket presente das vendas já finalizadas.

Essa melhoria foi aplicada na tela **Consulta de Vendas** e poderá ser feita somente pelo usuário Gerente.

Como funciona no Linx POS

Selecione a venda que deseja imprimir o ticket presente. Em seguida, pressione o botão **Gerar** para imprimir o ticket presente.

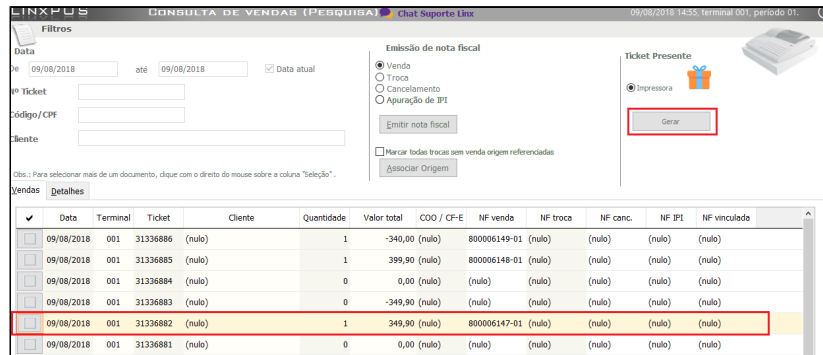

Lembrando que para ser impresso o ticket presente, é necessário que o parâmetro **IMPRIME\_TICKET\_PRESENTE** esteja habilitado na tela **014005 - Parâmetros** do Linx ERP.

Exemplo da impressão do ticket presente

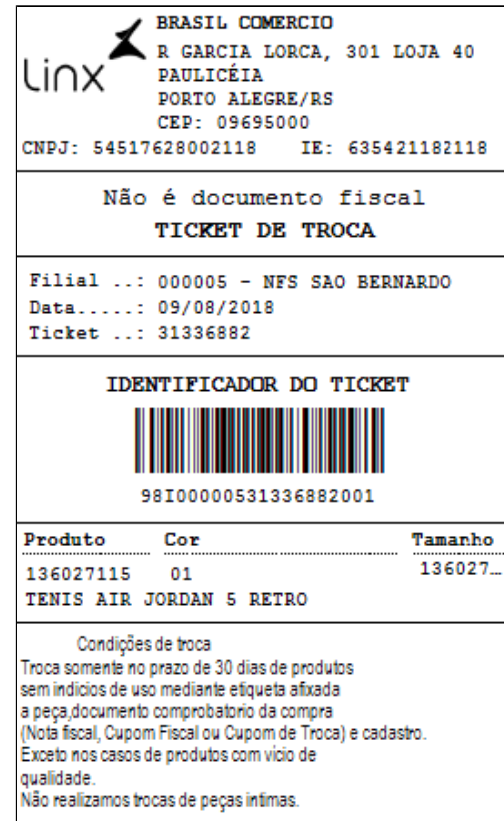

## 73800 - Geração do ticket presente em todas as vendas

Implementada a impressão do ticket presente em todas as vendas efetuadas na loja.  Para isso, foi criado o novo parâmetro **TKT\_PRESENTE\_OBRIGATORIO**. (Tela **014005 - Parâmetros**, Linx ERP).

Além disso, o parâmetro **IMPRIME\_TICKET\_PRESENTE** tem que estar habilitado.

Quando habilitado o parâmetro, como funcionará no Linx POS:

- 1.No procedimento de venda, ao bipar e/ou incluir os produto, automaticamente os campos de quantidade de vias já estarão preenchidos = 1.

LINXPUS NOVA VENDA Chat Suporte Linx 21/08/2018 18:10, terminal 001, período 01.

**linx**

**Vendedor** 005 + **MARCOS** Online

**Cód/CPF** 0091506/000001 ⓘ **Telefone**

**Cliente** KARINA

CPF: 95567195955  
R. DOUTOR ZAMEN  
ALTO DA GLÓRIA

Dados faltantes:  
---

Lista

**Produto (F10)**  ⓘ **Quantidade** ▼  ▲ **Troca**

**Gif CARD** **Ticket Presente**

Item	Produto	Peças	Preço	Desconto/Acréscimo	Líquido	Total	Saldo	
1	TENIS NIKE AIR ZOOM ELITE/FA06 - MARROM - U Ref.: 7891234000941 - Unid.: PR - ST: T17,00%	1	200,90	0,00% 0,00	200,90	200,90	200,90	<input type="text" value="1"/>

2. Em casos que o operador tentar diminuir a quantidade para 0, será apresentado o seguinte alerta:

LINXPUS NOVA VENDA Chat Suporte Linx 09/08/2018 15:36, terminal 001, período 01.

Vendedor 2645 WILLIAM PRADO

Cód/CPF [ ] [i] [CPF] Telefone [ ]

Cliente [ ]

Valida Cupom

Produto (F10) [ ] Quantidade 1 Troca

Item	Produto	Peças	Preço	Desconto/Acréscimo	Líquido	Total	Saldo
1	BONE YA NIKE FEATHERLIGHT ADJ - INDEFINIDO - MISC Ref.: 209449547 - 01 - MISC - Unid.: PC - ST: T18,00%						59,90
2	BONE YA NIKE FEATHERLIGHT ADJ - INDEFINIDO - MISC Ref.: 209449547 - 01 - MISC - Unid.: PC - ST: T18,00%						19,80

Atenção

**A quantidade de vias de impressão do Ticket Presente não pode ser menor que 1, O sistema está configurado para impressão de ticket presente obrigatório.**

ok

Gif Ticket Presente

## 73879 - Imprime ticket presente ou envia ticket presente por e-mail

O Linx POS foi adaptado para que o ticket presente seja impresso ou enviado a um e-mail informado pelo cliente no momento da venda.

- Para efetivar essa implementação, primeiramente, é obrigatório que os parâmetros **IMPRIME\_TICKET\_PRESENTE** e **TKT\_PRESENTE\_OBRIGATORIO** estejam habilitados na tela **014005 - Parâmetros** do Linx ERP.
- Em seguida, em suas particularidades, para enviar o ticket presente a um e-mail, faz-se necessário configurar os seguintes parâmetros no **LinxPOS Manager, Configurações, Senhas, E-mail para ticket presente**.

### E-mail para ticket presente

E-mail Remetente	<input type="text"/>
Senha	<input type="password"/>
Usuário SMTP	<input type="text"/>
Porta SMTP	<input type="text"/>
Servidor SMTP	<input type="text"/>
Utiliza SSL	<input type="checkbox"/>

No Linx POS:

- 1.No procedimento de venda, ao bipar e/ou incluir os produto, automaticamente os campos de quantidade de vias já estarão preenchidos = 1.
- 2.Selecione a opção **Pagamento (F3)**.

E-mail Ticket Presente

E-mail  
 Impressão

Confirmar

3. Então o ticket será enviado ao e-mail informado.
- 4.Se os parâmetros não estiverem configurados no LinxPOS Manager, a tela será exibida da seguinte forma:

E-mail Ticket Presente

## E-mail Ticket Presente



E-mail  
 Impressão

 Confirmar

Parâmetros de e-mail remetente não configurados  
somente será possível a impressão