



Linx DMS Apollo/BRAVOS

Gera Registro 0220 SPED Fiscal

Data: 26/09/2016

Autor: Distribuição Linx DMS
distribuicao.apollo@linx.com.br

Área: P&D DMS Porto Alegre

Sumário

Chamado.....	3
Data.....	3
Assunto.....	3
Abrangência.....	3
Aplicação.....	3
Conteúdo do pacote.....	8
Dúvidas.....	9

Chamado: 704016

Data: 26/09/2016

Assunto

Este documento contém as instruções das configurações necessárias no Linx DMS Apollo/BRAVOS, para que seja possível realizar a geração do registro 0220 - Fatores de Conversão de Unidade, do arquivo SPED Fiscal - EFD ICMS IPI.

Abrangência

Todas as revendas que tenham interesse em gerar o registro 0220 - Fatores de Conversão de Unidades - do arquivo SPED Fiscal - EFD ICMS IPI, devem ler e executar as configurações deste documento.

Aplicação

1. No Linx DMS Apollo/BRAVOS, menu (89140): "Peças > Cadastros > Unidades de Medida", foi criado o campo **Fator de Conversão**. Esse campo é o fator de conversão das unidades de medida das notas fiscais de entradas de peças. Informando este campo, indicará que esta unidade é passível de conversão, conforme a figura 1:



Figura 1: Manutenção de Unidades de Medida

2. No Linx DMS Apollo/BRAVOS, menu (89060): "Peças > Cadastros > Itens", aba "Manutenção (47) > Informações Adicionais", foi criado o campo **Unidade de Medida de Conversão**. Neste campo deve ser informada a unidade de medida de conversão para as peças que tiverem a sua unidade de medida do cadastro diferente da unidade de medida das notas fiscais de entrada. Por exemplo, um óleo para motor, que na sua nota fiscal de compra, vem com a unidade de medida igual a *caixas* - cada caixa possui 20 litros do produto -, mas no seu cadastro possui a sua unidade de medida igual a *litros*, pois a revenda vende este produto em *litros*. Então, no campo **Unidade de Medida de Conversão** deve ser informada a unidade *caixa*, que no seu cadastro, deve ter informado no campo **Fator de Conversão** o valor 20,00.

No campo **Unidade de Medida de Conversão**, só será possível selecionar as unidades de medida que possuem alguma informação no campo **Fator de Conversão**.

Informando este campo, indicará que a peça é passível de conversão da unidade de medida nas notas de entrada e será gerado o registro 0220 do SPED Fiscal, conforme a figura 2:

Figura 2: Manutenção de Itens do Estoque

No campo **Unidade de Medida** só serão mostradas as unidades de medida cujo campo **Fator de Conversão** for igual a zeros ou *null*.

No Linx DMS Apollo/BRAVOS, menu (86110): "Peças > Transações > Entradas > Notas de Entrada", ao importar um arquivo XML de uma nota fiscal para uma peça com a **Unidade de Medida de Conversão** informada e a unidade de medida do arquivo XML for igual à esta unidade de medida de conversão, será gravado no movimento do item, no campo novo **Unidade de Medida da Nota de Entrada**, a unidade de medida que veio informado no XML. No campo novo **Quantidade não convertida** do movimento do item, será gravada a quantidade que foi importada do XML e no campo **Quantidade** será gravada a quantidade do XML multiplicado pelo fator de conversão, da unidade de medida de conversão da peça. No exemplo da nota abaixo, foram comprados 20 litros, porém no arquivo XML vem informados 10 caixas, conforme as figuras a 3 e 4:

1. Da manutenção da nota de entrada de peças com unidades de medida de conversão:



Figura 3: Manutenção Movimento Nota Fiscal

2. Imagens da geração da nota de compra:

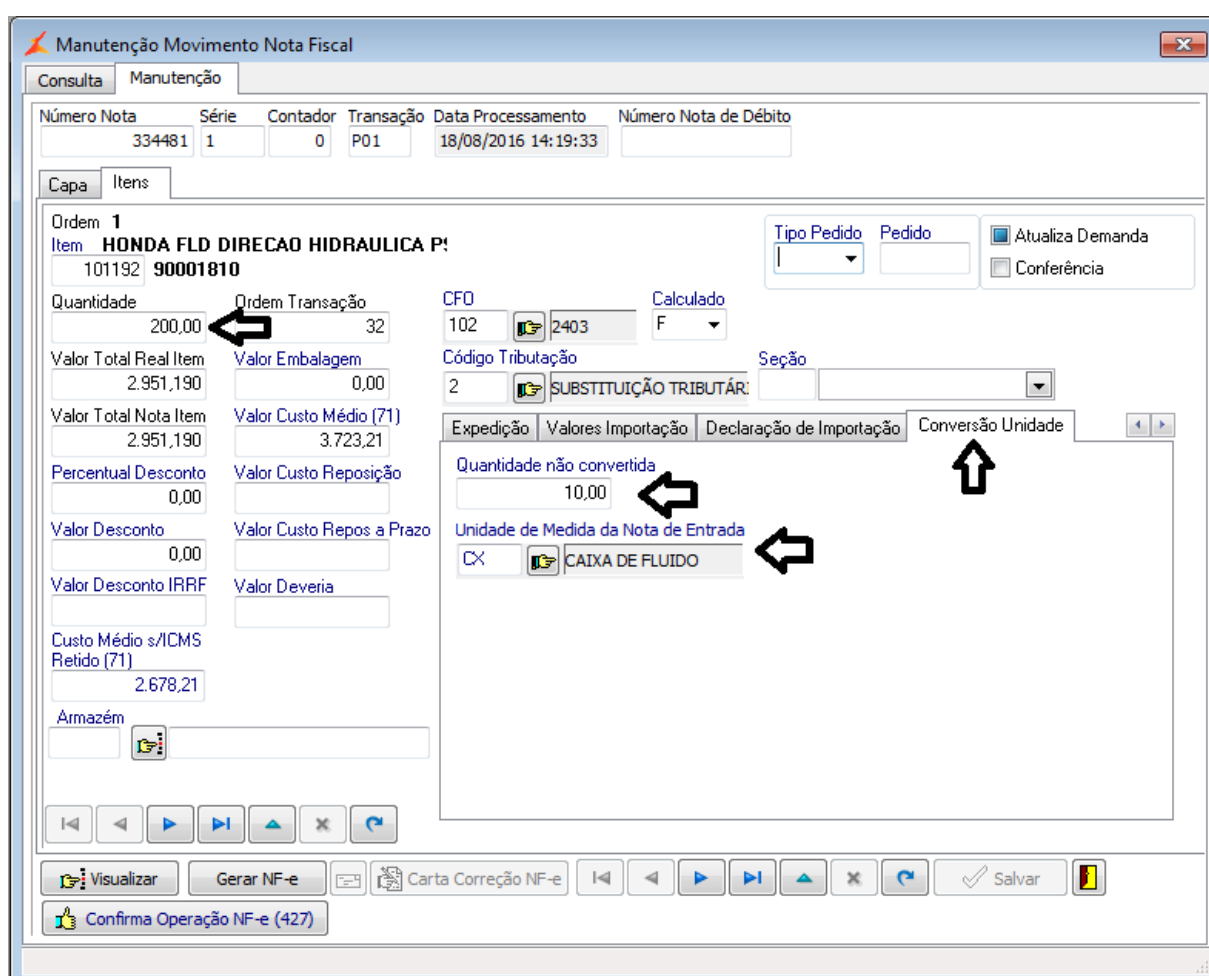

Figura 4: Manutenção de Notas de Entrada

3. Quando houver divergência entre a unidade de medida de conversão, informada no cadastro da peça e a unidade de medida do arquivo XML, será sinalizado no momento da importação do XML, ou seja, na entrada das Nf-e's de peças no estoque, mostrando uma mensagem, onde será informado ao usuário que há peças com divergência entre as unidades de medida do arquivo XML e a unidade de medida informada no cadastro de peças, interrompendo a importação, conforme a figura 5:

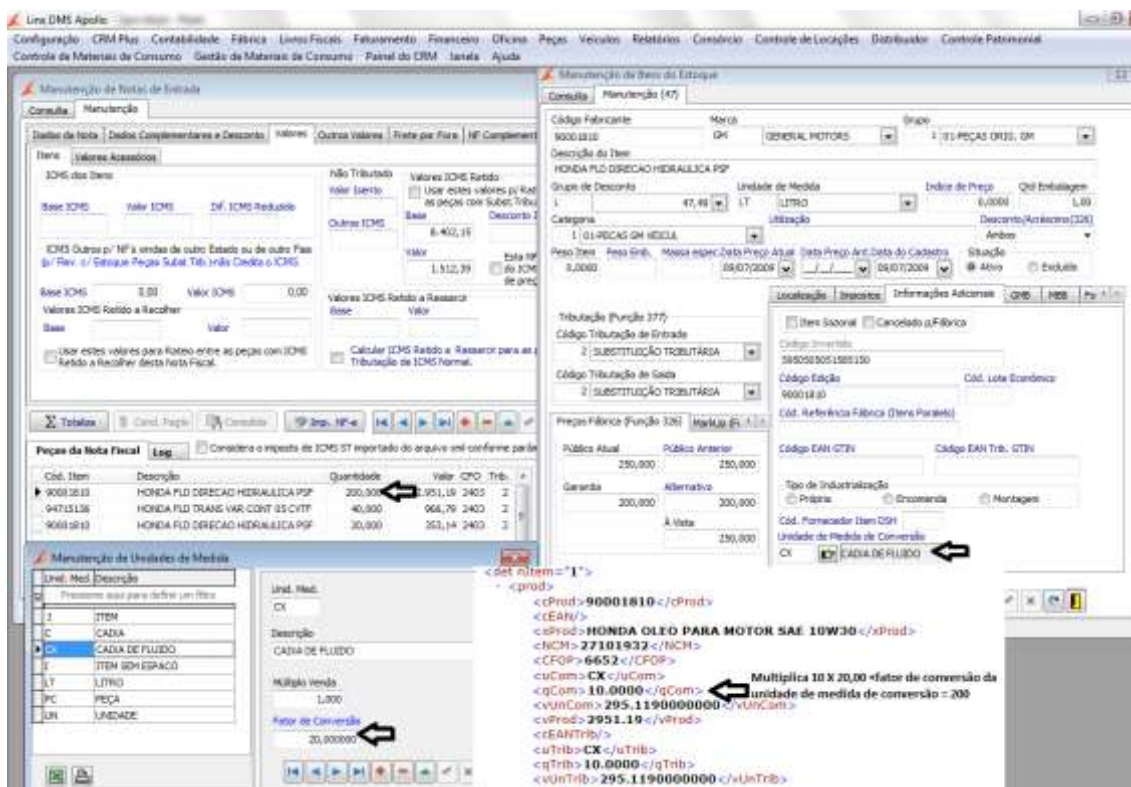

Figura 5: Manutenção de Notas de Entrada

4. No menu (55845): "Livros Fiscais > Relatórios Fiscais > SPED > Escrit.Fiscal Digital-EFD Sped Fiscal", ao gerar o arquivo do SPED Fiscal, para um período em que tenham sido geradas notas fiscais com as características acima descritas, será gerado o registro 0220 - Fatores de Conversão de Unidades - do arquivo SPED Fiscal - EFD ICMS IPI - para as peças que possuírem informada a unidade de medida de conversão no seu cadastro, e na geração do registro C170 - Itens da Nota, a unidade de medida que está gravada no movimento e que foi importada do arquivo XML da nota de entrada e no campo quantidade será gravada a quantidade importada do arquivo XML da nota de entrada, sem conversão. No arquivo SPED Fiscal, serão gravados os registros "0200" e "0220" da seguinte forma:

**|0200|90001810|HONDA FLD DIRECAO HIDRAULICA PSF|||LT|00|27101931||27||12,00|
|0220|CX|20,000000|**

Os registros dos itens da nota "C170" serão gravados da seguinte forma:

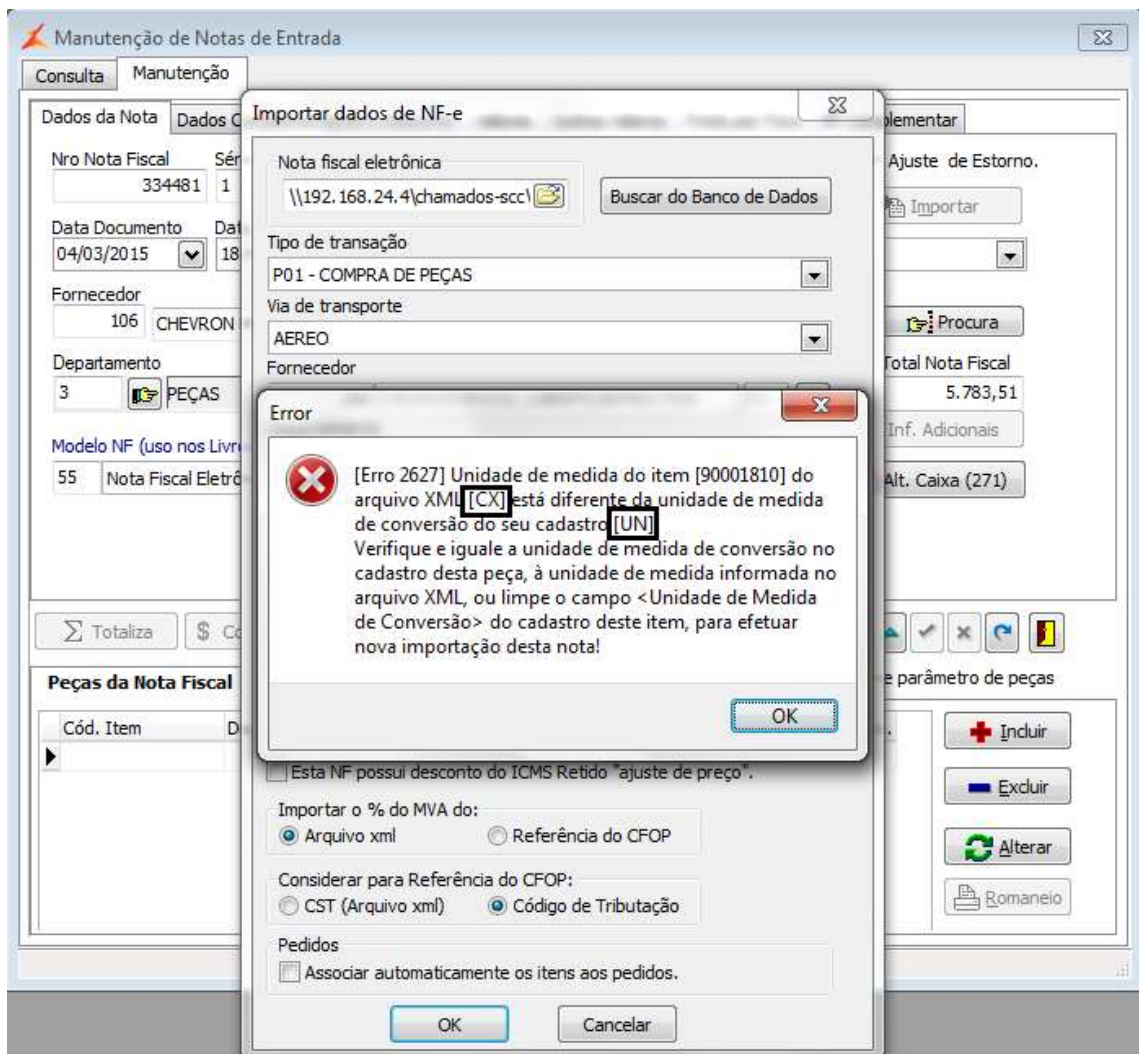
```
|C170|1|90001810||1,000|CX|353,14|0,00|0|000|2403|P01|0,00|0,00|0,00|694,70|18,00|125,05|
0|49||0,00|0,00|0,00|113003|
|C170|2|90001810||10,000|CX|2951,19|0,00|0|000|2403|P01|0,00|0,00|0,00|5805,58|18,00|10
45,00|0|49||0,00|0,00|0,00|113003|
|C170|3|94715136||2,000|CX|966,79|0,00|0|000|2403|P01|0,00|0,00|0,00|1901,87|18,00|342,3
4|0|03||0,00|0,00|0,00|113003|
|C190|000|2403|0,00|5783,51|0,00|0,00|8402,15|1512,39|0,00|0,00||
```

Conteúdo do pacote

#	Nome do arquivo	Comentário
1	Gera Registro 0220 SPED Fiscal - 704016.pdf	Este documento.

Dúvidas

Em caso de dúvidas sobre o conteúdo deste documento, entre em contato com o Suporte **Linx DMS Apollo** através do telefone **+55 (51) 2101-9933**, ou com o Suporte **BRAVOS** através do telefone **+55 (51) 2101-9944**, de acordo com o seu sistema DMS, ou através do site help.linx.com.br.



0800 701 5607
linx.com.br

Visite nossas páginas
nas mídias sociais:

