

stone^{co.}

linux 

Autoshop LIGHT

O que já foi feito?

- ❑ **Q2 2020** Estudo de mercado e concorrência
- ❑ **Q3 2020** Investimentos em geração de demandas inbound
- ❑ **Q4 2020** Lançamento Oferta Linx Autoshop
- ❑ **Q4 2020** Primeira venda realizada (Cliente Auto Peças Belford)
- ❑ **Q1 2021** Capacitação Pré-vendas Linx Autoshop
- ❑ **Q1 2021** Entrega atendimento Web Linx Autoshop
- ❑ **Q1 2021** Capacitação técnica Linx Autoshop
- ❑ **Q2 2021** Profissional de prospecção ativa para grandes prospects (outbound)
- ❑ **Q3 2021** Nova metodologia de implantação Linx Autoshop
- ❑ **Q3 2021** Criação de material para divulgação Autoshop (Linx Share Autoshop)

Próximos Passos

- ❑ Criação de uma equipe de Vendas internas (inside sales)
- ❑ Continuidade da evolução da Solução Linx Autoshop para 100% Web
- ❑ Lançamento nova oferta Linx Autoshop Light

O que já aprendemos?

- ❑ O Aftermarket tem uma dinâmica muito diferente do mercado de concessionárias
 - Estrutura mais enxuta e menos departamentalizada
 - Grande diversidade de modelos de operação dentro do mesmo segmento
 - Fluidez e simplicidade de operação são requisitos fundamentais
- ❑ O Linx Autoshop foi dimensionado para atender clientes de médio e grande porte, deixando uma lacuna no atendimento aos pequenos clientes.
- ❑ Mudança no mindset e estrutura organizacional de todos para focar exclusivamente nesse mercado de aftermarket

[Link para material Autoshop](https://share.linx.com.br/x/gx0-D)

<https://share.linx.com.br/x/gx0-D>

Conversão Mkt Digital

Mês Referência

Seleções múltiplas

VP

Todos

Vertical

Todos

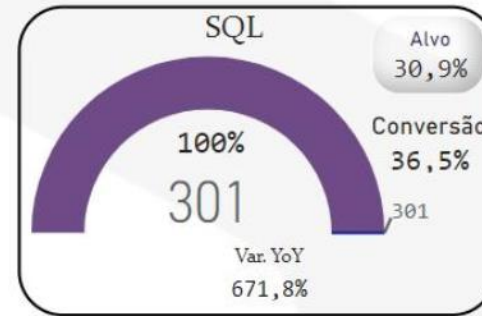
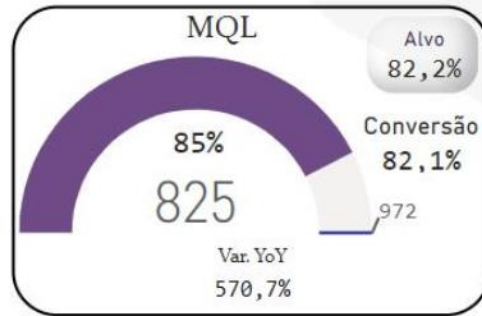
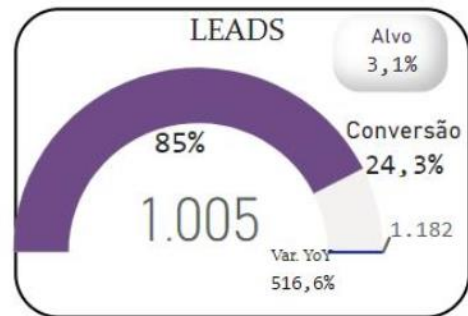

Ano/Mês	Visitas	Investimento	CPV	CPL	CAC	ROI	LTV (48 Meses)	Payback (meses)	Tkt Médio	Lead time	Cicl ^o
2021/06	1.392	\$17.855,67	12,87	119,04	4.463,92	10,8	48.216,08	4,1	R\$ 1.097,50	1,9	
2021/05	764	\$24.981,24	32,91	146,95	24.981,24	-0,2	-4.053,24	57,3	R\$ 436,00	2,4	
2021/04	890	\$20.908,00	23,60	125,95	20.908,00	-0,8	-16.108,00	209,1	R\$ 100,00	3,2	
2021/03	932	\$18.885,94	20,31	154,80	9.442,97	5,1	48.391,75	7,8	R\$ 1.204,89	2,9	
2021/02	605	\$12.142,08	20,20	129,17	4.047,36	8,2	33.280,64	5,2	R\$ 777,67	3,3	
2021/01	648	\$13.262,24	20,47	87,83	13.262,24	9,9	130.737,76	4,4	R\$ 3.000,00	1,9	
2020/12	631	\$9.749,74	15,50	91,98	0,00	-1,0	0,00	0,0		5,2	
2020/11	836	\$9.621,61	11,54	139,44	0,00	-1,0	0,00	0,0		1,7	
2020/10	974	\$11.757,18	12,12	116,41	11.757,18	1,8	20.882,82	17,3	R\$ 680,00	11,2	
2020/09	1.373	\$8.389,65	6,13	97,55	8.389,65	-1,0	-8.389,65	0,0		3,5	
2020/08	1.462	\$6.475,63	4,44	106,16	0,00	-1,0	0,00	0,0		5,0	
2020/07	2.082	\$7.741,63	3,72	138,24	0,00	-1,0	0,00	0,0		1,9	
2020/06	2.496	\$7.014,11	2,82	143,15	0,00	-1,0	0,00	0,0		1,3	
2020/05	2.022	\$4.848,97	2,40	255,21	0,00	-1,0	0,00	0,0		1,9	
Total	21.294	\$180.898,28	8,52	125,71	12.921,31	2,5	32.845,94	13,6	R\$ 953,48	3,5	

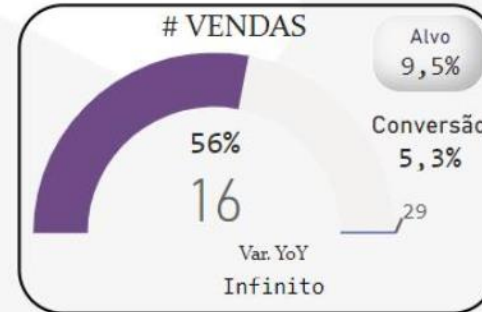

Autoshop Light

Lançamento Nova Oferta



Proposta de Valor



Comparativo do escopo Autoshop LIGHT e Autoshop



Público Alvo



Itens Fiscais



Estrutura da Oferta



Operacionalização



Proposta de Valor

Oferecer aos pequenos clientes a possibilidade de ter uma solução com o escopo reduzido que os atenda de forma sistêmica, financeira e operacional.

PÚBLICO ALVO

Clientes de pequeno porte

O Autosshop LIGHT foi criado para atender os pequenos varejistas do segmento de Auto Peças, Centros Automotivos, Oficinas e Lojas de Pneus.

Autosshop Light na medida certa para o seu negócio.



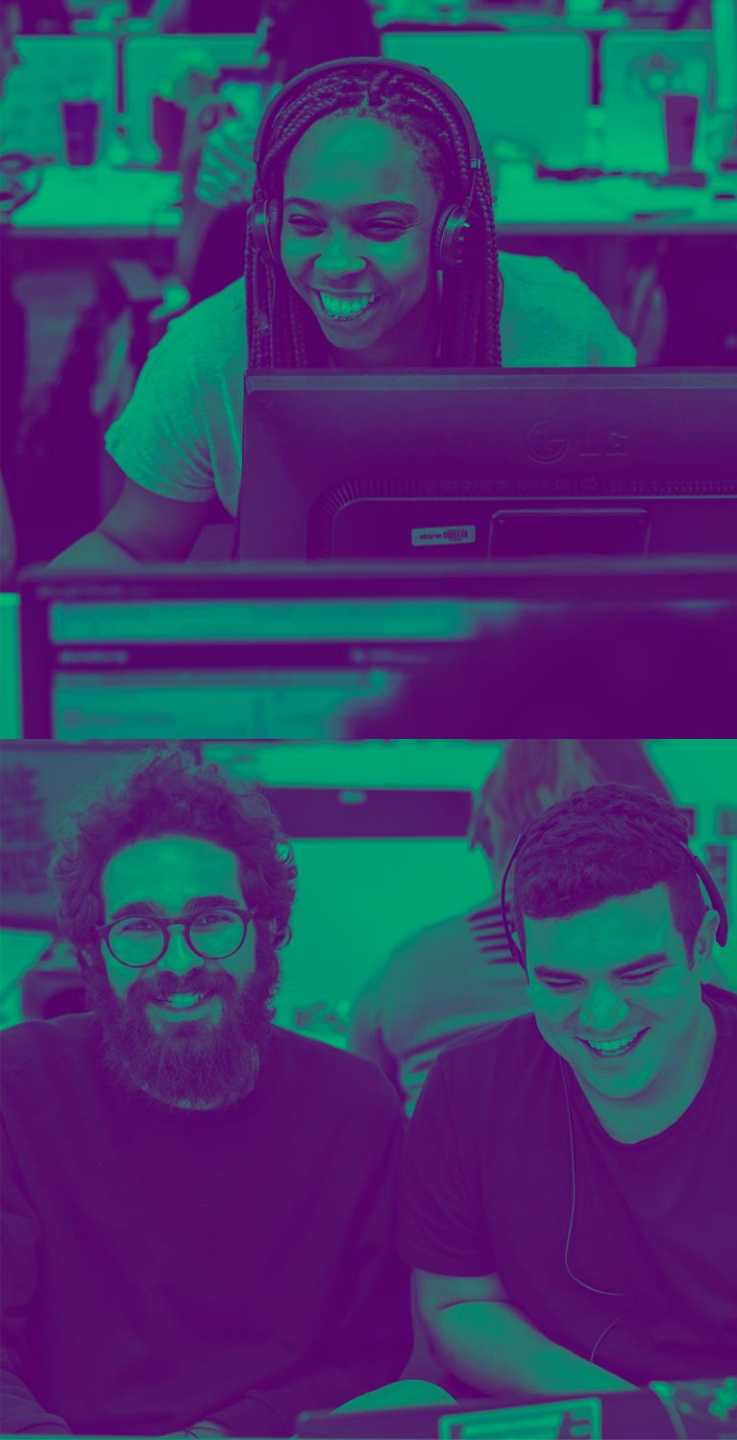

CNAES

- Comércio varejista de peças e acessórios novos para veículos automotores;
- Comércio atacadista de peças e acessórios novos para veículos automotores;
- Comércio varejista de peças e acessórios usados para veículos automotores;
- Comércio varejista de pneumáticos e câmaras de ar;
- Comércio atacadista de pneumáticos e câmaras de ar;
- Fabricação de pneumáticos e câmaras de ar;
- Comércio varejista de lubrificantes;
- Serviços de manutenção e reparação mecânica de veículos automotores;
- Reforma de pneumáticos usados.

Mercado Total



488,3k CNPJs ATIVOS

326k MERCADO ABSOLUTO¹

91,3k MERCADO
ENDEREÇAVEL²

2,5k MERCADO ACESSÍVEL³

CONVERSÃO (%)

67 %

28%

3%

Fonte: DATAMINER Março/21

¹ Considerado o nível de atividade relevante e empresas que não estão em recuperação judicial;

² Faturamento acima de R\$ 180k/ ano;

³ Faturamento acima de R\$ 2,4 MM/ ano.

Estrutura da Oferta

Principais diferenciais

01

Mensalidade/ Setup Nuvem

Mensalidade: R\$ 450,00
Setup Nuvem: R\$ 500,00

02

Horas de Implantação

- Valor Fixo de R\$ 3500,00;
- Com o escopo de implantação reduzida, e com vídeos de treinamentos de cada módulo, foi possível diminuir a quantidade de horas de implantação;
- Vendas realizadas por inside sales faturamento pela Linx com repasse para a Franquia;
- Vendas realizadas pela Franquia faturamento direto pela franquia.

03

Simulador

O simulador é uma ferramenta que foi criada com o intuito de padronizar e facilitar o dia a dia e operacionalização do franqueado ao montar a proposta comercial;
***Obrigatório gerar todas as propostas pelo simulador.**

Simulador de Horas

Simulador de Horas > Análise

Parâmetros

Projeto: Projeto Clientes:

Excluir Projeto

Responsável pela Implantação: Albus Tecnologia

Atualiza Horas

Aprovar

+ Adiciona A.T.U. no Projeto

Resumo das Horas

Fantasia	Tipo Revenda	Produto	Qtd Usuários	Previsão de Analistas	Treinamento	Acompanhamento	Deslocamento	Conversão	Sub Total
Agostinho Matriz	Matriz	LINX AUTOSHOP	7	1	58	24	0	-	82
Total:			7	1	58	24	0	0	82

Resumo dos Produtos

Fantasia	Tipo Revenda	Bandeira	Relação De Produtos
Agostinho Matriz	Matriz	MULTIMARCAS	/ Linx Autoshop

Valores da Proposta

Valor Hora Serviço:

Fantasia	Qtde Usuários	Qtde Horas	Valor Implantação	Valor Setup	Valor Mensalidade
Agostinho Matriz	7	82	6560	700	780
Total:		82	6560	700	780

Itens Fiscais

Comparativo

Autoshop Light

- Módulo **completo Fiscal**
- Módulo **Financeiro** (exceto: Geração de arquivo magnético de pagamento (Pagfor)/ Geração de arquivo magnético de remessa e retorno/ Conciliação com base na importação do extrato bancário/ Possibilidade de conciliação automática)
- Módulo **completo Peças**
- Módulo **Oficina** (exceto: Encerramento Automático CDT/ Lançamento no CDT/ Manutenção de CDT por mecânico)
- Conversão de Dados (exceto: Quantidade e Demandas de peças/ Ficha de seguimento (Dados cadastrais e Histórico de movimentação)/ Financeiro)
- Comissão baseada em percentual
- Módulos adicionais TEF (Contratação adicional)
- Acesso para **até 3 usuários, sem possibilidade de adicionais**

Escopo das duas ofertas

Autoshop

- Todas as funcionalidades do Light**
- Módulo **completo Financeiro**
- Módulo **completo Contabilidade**
- Módulo **completo Oficina**
- Módulo **completo CRM Básico e Plus**
- Módulo **completo de Consulta** Gerencial + Relatórios
- Conversão de Dados
- Módulo **completo Catálogo de Peças**
- Módulo **completo Comissão**
- Módulos adicionais (de acordo com a necessidade do cliente/ negociação)**
- Acesso para **5 usuários, com possibilidade de adicionais**

Itens fiscais

LINX AUTOSHOP Light	
Setup Linx AutoShop Light CA Cloud CCM	R\$ 500,00
	Preço 03 usuários
Linx Auto Shop Light CA Cloud Mensal (ERP+ NF-e +NFS-e+Cloud)	R\$ 450,00
Setup Linx AutoShop Light AP Cloud CCM	R\$ 500,00
	Preço 03 usuários
Linx Auto Shop Light AP Cloud Mensal (ERP+ NF-e+Cloud)	R\$ 380,00
NFC-e	R\$ 70,00
Terminal Server TS (recorrente)	R\$ 8,00 por usuário
TEF	R\$ 90,00
Setup TEF	R\$ 200,00

Operacionalização

- Itens Fiscais/ Valores de Setup e Mensalidade **(concluído)**
- Enxoval Comercial – em revisão de conteúdo, está sendo ajustado para algo mais comercial e menos técnico **(em andamento)**
- Disponibilização da base standard **16/08**
- Treinamento para implantação do novo modelo Autosshop Light **(em andamento)**
- Disponibilização Simulador de horas **(concluído)**
- Treinamento do simulador de horas **(13/08)**
- Vídeos de treinamento de cada módulo Serão 61 disponibilizados no total com o objetivo de mostrar na prática como utilizar cada módulo **(estarão todos disponíveis até 31/08)**
- Escopo de Implantação **(Concluído)**
- Página no Linx Share Autosshop Light **(em andamento)**



**TODOS PELO
EMPREENDEDOR
BRASILEIRO**

Obrigado!

stone^{co.} Linx 