



NOVIDADES DA VERSÃO

Versão 6.208.20

Para visualizar os links e vídeos, basta efetuar o download deste arquivo.

MAIS SEGURANÇA

Ofuscamos possíveis pontos de vulnerabilidades que poderiam ter dados sensíveis no código fonte.

O resultado irá dificultar em uma descompilação do executável que possibilitaria em descobrimentos de senhas, usuários e outras informações de conexões.

PARA O SEU NEGÓCIO

Realizamos a criptografias de senhas que poderiam ser consultadas através do banco de dados.

Queremos que todos os seus dados estejam seguros. Não será possível consultar ou roubar as senhas criptografadas.



**#BLINDAGEM
#SEGURANÇA**

Ide e Pregai as palavras do SetaTagarela aos 4 cantos do SetaERP



Já passou por uma situação onde você foi o último a ficar sabendo? Isso não é nada legal, não é mesmo?

Inserimos um card do Seta Tagarela nos módulos Pré-Venda, Caixa e Orçamento.

Dessa forma, os usuários do Caixa podem conferir as novidades e informações que são colocadas no Seta Tagarela

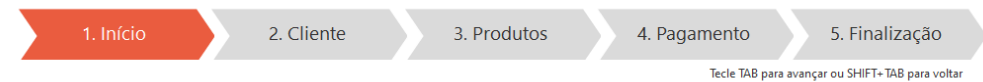

Informe a Pré-Venda ou o Vendedor(a) para iniciar uma nova venda

AREZZO

Emissão: NFC-e
Cliente: 00000100-CONSUMIDOR
Vendedor:



Pix Fácil no SetaERP



A forma de receber o Pix MUDOU!

Queremos mais **rapidez e segurança** para as suas vendas. Com o **Pix Fácil** você tem tudo isso e mais um pouco. Ah, e o melhor... tudo isso dentro do SetaERP de forma **simples e ágil**.

Se você tem interesse em **entender melhor** essa ferramenta e ter mais **eficiência** na **gestão** e **organização dos recebíveis** da sua loja, se liga só no que preparamos para você!

Aulão Linx SetaDigital COM NOSSO ESPECIALISTA



Rafael Reolon
Diretor - Segmento
Linx SetaDigital



Quinta-feira
02/06 as 17h

Confirme sua presença

<http://link.setadigital.com.br/aulaopixfacil>

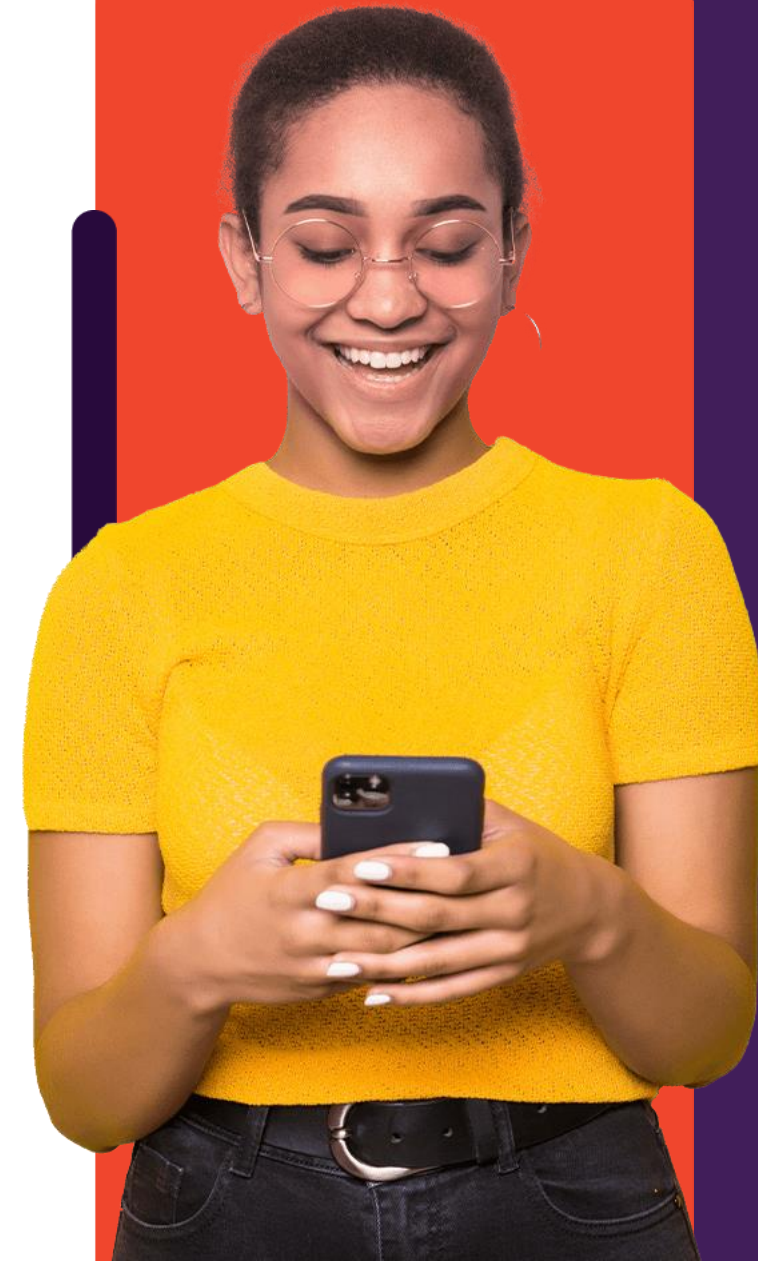



ENDEREÇO ATUALIZADO COM **SUCESSO**

**Atualizamos a tabela CEP
para os Cadastros de
Pessoas do SetaERP**

(Cliente, Fornecedor, Transportador, etc).



É POSSÍVEL INSERIR ITEM FRACIONADO?

A resposta é **SIM**



Se você possui itens controlados em metros, kilos e gramas anota ai!

Agora é possível inserir quantidades fracionadas nas opções de **Inventário Físico** e **Inventário de Defeitos**.

Para habilitar o estoque fracionado insira uma máscara para a quantidade de produtos em Configurações > Parâmetros Globais > Aba Estoque

Inventário do estoque	
Novo Inventário	Produto
Locais Inventariados	Quantidade
Acertar	3,45
	<input checked="" type="checkbox"/> Lançamento Fracionado

Após configurar a máscara para a quantidade de produtos, será habilitada uma flag para marcar o lançamento fracionado.

**CADE A
NOTA
QUE
ESTAVA
AQUI?**

**Agora todas as pré-notas
geradas pela devolução**

**serão contabilizadas na
mensagem da tela inicial.**



 **Atenção!**

Verificamos que existem 68 documentos pendentes de emissão, dentre eles:

- 15 Notas Fiscais eletrônicas (NF-e)
- 53 Notas Fiscais de Consumidor eletrônicas (NFC-e)

Para não perder o prazo da apuração dos impostos e não sejam gerados impactos fiscais, esses documentos precisam ser transmitidos antes do fechamento do mês.

Acesse: Retaguarda > Fiscal > Consulta Nota Fiscal Eletrônica, filtrando pelo Status Pendentes ou Caixa > Emissões Fiscais Pendentes, no menu lateral esquerdo.

[Saiba mais clicando aqui!](#) [Entendi](#)

Exigências Fiscais

 linx setadigital



Atualização de Componente

Para clientes que utilizam Fiscal Flow, atualizamos o client do MID-e para a versão 1.0.58.02.

Melhoria de Comportamento

Melhoramos o comportamento da tela de Relação das Notas Fiscais Eletrônicas (Retaguarda > Fiscal), ajustando o envio de documentos fiscais pendentes que possuem as seguintes falhas: **"Rejeição: NFC-e com Data-Hora de emissão atrasada"**, **"Duplicidade de NF-e, com diferença na Chave de Acesso"**.

Esse ajuste foi aplicado em
Retaguarda > Fiscal
Fechamento do Caixa e
Caixa > Emissões Pendentes.

Correções da versão



Situação 01

Os títulos a pagar que não estão em processamento no Stone Banking não ficarão verde (Título em processamento no Stone Banking) ao serem editados.

Caminho: Financeiro > Títulos a Pagar

Situação 02

No **Caixa Fácil**, aprimoramos a emissão de vendas em modo **NF-e**, finalizadas em modo **Cartão POS**, contendo **Operadora QR Linx + Bandeira Pix**.

Caminho: Caixa > Nova Venda #472147

Situação 03

Normalizado o envio de e-mail das notas fiscais do
**Relatório 03 - Listagem das Notas Fiscais de Entrada
e Saída.**

Caminho: Retaguarda > Relatórios > Contabilidade > #478072

Situação 04

A reimpressão dos títulos complementares que já foram baixados, podem ser impressos de forma correta no Caixa.

Caminho: Caixa > Baixa de Títulos #481253

Situação 05

Ao efetuar uma Pré-Venda utilizando negociação e pagamento em Crediário, as quantidades de parcelas negociadas serão mantidas quando o caixa exportar a pré-venda.

Caminho: Caixa > Nova Venda #481751

Situação 06

Para pagamentos **A PRAZO** utilizando negociação e meio de pagamento cartão que eram feitos no Pré-Venda, as quantidades de parcelas negociadas serão mantidas quando o caixa exportar a pré-venda.

Caminho: Caixa > Nova Venda #480677

Situação 07

Aprimoramos a emissão de notas fiscais no **Caixa Crediário**. Algumas vendas que possuíam combinações de diferentes descontos e acréscimos na mesma operação apresentavam a falha: "Falha no Schema XML do lote de NFe".

Caminho: Caixa > Nova Venda #475496

Situação 08

Aprimoramos a emissão de notas fiscais no **Caixa Crediário**. Para as vendas que possuem parte do pagamento feito com **Cartão POS/TEF** e apresentam a falha: "Ausência de troco quando o valor dos pagamentos informados for maior que o total da nota", serão enviadas com sucesso.

Caminho: Caixa > Nova Venda #475496

Situação 09

Aprimoramos a emissão de notas fiscais no **Caixa Crediário**. Se você possui e utiliza uma Operadora e Bandeira **PIX**, as vendas que apresentavam a falha: “Falha no Schema XML do lote de NFe” foram normalizadas para que o envio seja feito corretamente.

Caminho: Caixa > Nova Venda #472756



**Versões
Complementares
6.208.22**

Situação 01

Para lojistas que utilizam o emissor definido como Fiscal Flow, foi ajustado no XML das Notas Fiscais de Devolução ao Fornecedor, a montagem das TAGs de Referência.

Caminho: Fiscal > Emissão de Nota Fiscal #486375

Situação 02

Normalizado a finalização da venda e a emissão das notas fiscais no **Caixa Crediário** para vendas que possuem diferentes combinações de desconto e acréscimo na mesma venda.

Exemplo: Adicionar acréscimo ou desconto nos itens e depois adicionar acréscimo ou desconto na finalização da venda.

Caminho: Caixa > Nova Venda #475496

Situação 03

Validamos o acesso a tela de Janela de Comandos (Retaguarda > Manutenção), permitindo a abertura somente para os seguintes usuários:

00000101-SETADIGITAL;

99949998-FRANQUIAS LINX.

Caminho: Manutenção > Janela de Comandos #487058



Versões Complementares

6.208.23

Situação 01

Quando o usuário utilizar a tela de Cobrança (*Financeiro > Cobrança*), será possível filtrar e visualizar as informações com um período maior que um ano.

Caminho: Financeiro > Cobrança #484991

Situação 02

Para os usuários que possuem mensagem interna cadastrada no Seta Tagarela, a abertura da tela do Retaguarda do SetaERP não exibirá o erro no comunicador.

Caminho: Retaguarda > Cadastros #487428