



# NOVIDADES DA VERSÃO

Versão 6.208.20

Para visualizar os links e vídeos, basta efetuar o download deste arquivo.



# MAIS SEGURANÇA

**Ofuscamos possíveis pontos de vulnerabilidades que poderiam ter dados sensíveis no código fonte.**

O resultado irá dificultar em uma descompilação do executável que possibilitaria em descobrimentos de senhas, usuários e outras informações de conexões.

# PARA O SEU NEGÓCIO

**Realizamos a criptografias de senhas que poderiam ser consultadas através do banco de dados.**

Queremos que todos os seus dados estejam seguros. Não será possível consultar ou roubar as senhas criptografadas.



**#BLINDAGEM  
#SEGURANÇA**

# Ide e Pregai as palavras do SetaTagarela aos 4 cantos do SetaERP



Já passou por uma situação onde você foi o último a ficar sabendo? Isso não é nada legal, não é mesmo?

Inserimos um card do Seta Tagarela nos módulos Pré-Venda, Caixa e Orçamento.

**Dessa forma, os usuários do Caixa podem conferir as novidades e informações que são colocadas no Seta Tagarela**

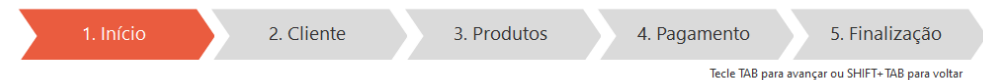

Tecla TAB para avançar ou SHIFT+TAB para voltar

Informe a Pré-Venda ou o Vendedor(a) para iniciar uma nova venda

# AREZZO

Emissão: NFC-e  
Cliente: 00000100-CONSUMIDOR  
Vendedor:



# Pix Fácil no SetaERP



A forma de receber o Pix MUDOU!

Queremos mais **rapidez e segurança** para as suas vendas. Com o **Pix Fácil** você tem tudo isso e mais um pouco. Ah, e o melhor... tudo isso dentro do SetaERP de forma **simples e ágil**.

Se você tem interesse em **entender melhor** essa ferramenta e ter mais **eficiência** na **gestão** e **organização dos recebíveis** da sua loja, se liga só no que preparamos para você!

## Aulão Linx SetaDigital COM NOSSO ESPECIALISTA



**Rafael Reolon**  
Diretor - Segmento  
Linx SetaDigital



**Quinta-feira**  
**02/06 as 17h**

Confirme sua presença

<http://link.setadigital.com.br/aulaopixfacil>

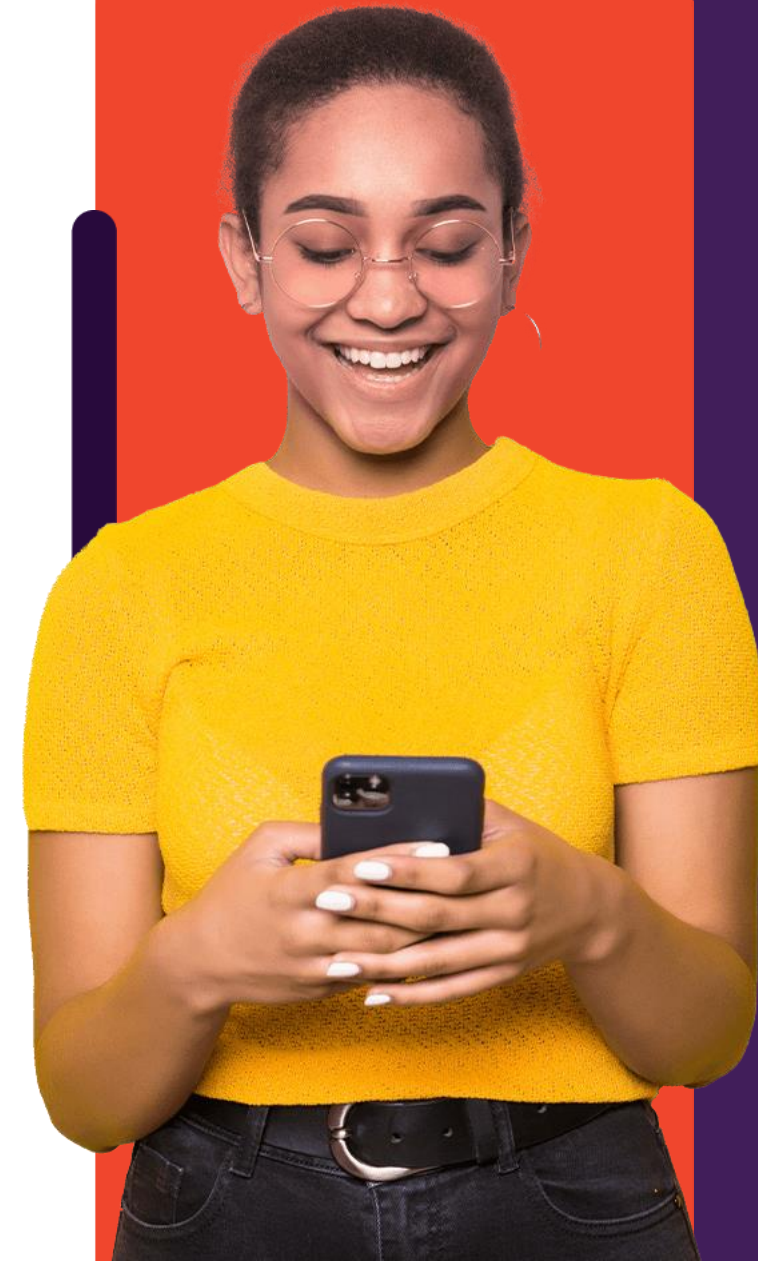



# ENDEREÇO ATUALIZADO COM **SUCESSO**

**Atualizamos a tabela CEP  
para os Cadastros de  
Pessoas do SetaERP**

(Cliente, Fornecedor, Transportador, etc).



# É POSSÍVEL INSERIR ITEM FRACIONADO?

A resposta é **SIM**



Se você possui itens controlados em metros, kilos e gramas anota ai!

Agora é possível inserir quantidades fracionadas nas opções de **Inventário Físico** e **Inventário de Defeitos**.

Para habilitar o estoque fracionado insira uma máscara para a quantidade de produtos em Configurações > Parâmetros Globais > Aba Estoque

Inventário do estoque		Estou com Dúvida! Log	
Novo Inventário	Produto		
Locais Inventariados	Quantidade	3,45	<input checked="" type="checkbox"/> Lançamento Fracionado
Acertar			

Após configurar a máscara para a quantidade de produtos, será habilitada uma flag para marcar o lançamento fracionado.

CADE A  
NOTA  
QUE  
ESTAVA  
AQUI?

Agora todas as pré-notas  
geradas pela devolução

serão contabilizadas na  
mensagem da tela inicial.



 **Atenção!**

Verificamos que existem 68 documentos pendentes de emissão, dentre eles:

- 15 Notas Fiscais eletrônicas (NF-e)
- 53 Notas Fiscais de Consumidor eletrônicas (NFC-e)

Para não perder o prazo da apuração dos impostos e não sejam gerados impactos fiscais, esses documentos precisam ser transmitidos antes do fechamento do mês.

Acesse: Retaguarda > Fiscal > Consulta Nota Fiscal Eletrônica, filtrando pelo Status Pendentes ou Caixa > Emissões Fiscais Pendentes, no menu lateral esquerdo.

[Saiba mais clicando aqui!](#) [Entendi](#)



# Exigências Fiscais

 linx setadigital



# Atualização de Componente

Para clientes que utilizam Fiscal Flow, atualizamos o client do MID-e para a versão 1.0.58.02.

# Melhoria de Comportamento

Melhoramos o comportamento da tela de Relação das Notas Fiscais Eletrônicas (Retaguarda > Fiscal), ajustando o envio de documentos fiscais pendentes que possuem as seguintes falhas: **"Rejeição: NFC-e com Data-Hora de emissão atrasada"**, **"Duplicidade de NF-e, com diferença na Chave de Acesso"**.

Esse ajuste foi aplicado em  
***Retaguarda > Fiscal***  
***Fechamento do Caixa e***  
***Caixa > Emissões Pendentes.***

# Correções da versão



# Situação 01

Os títulos a pagar que não estão em processamento no Stone Banking não ficarão verde (Título em processamento no Stone Banking) ao serem editados.

**Caminho: Financeiro > Títulos a Pagar**

## Situação 02

No **Caixa Fácil**, aprimoramos a emissão de vendas em modo **NF-e**, finalizadas em modo **Cartão POS**, contendo **Operadora QR Linx + Bandeira Pix**.

**Caminho: Caixa > Nova Venda #472147**

# Situação 03

Normalizado o envio de e-mail das notas fiscais do  
**Relatório 03 - Listagem das Notas Fiscais de Entrada  
e Saída.**

**Caminho: Retaguarda > Relatórios > Contabilidade > #478072**

## Situação 04

A reimpressão dos títulos complementares que já foram baixados, podem ser impressos de forma correta no Caixa.

**Caminho: Caixa > Baixa de Títulos #481253**



## Situação 05

Ao efetuar uma Pré-Venda utilizando negociação e pagamento em Crediário, as quantidades de parcelas negociadas serão mantidas quando o caixa exportar a pré-venda.

**Caminho: Caixa > Nova Venda #481751**

## Situação 06

Para pagamentos **A PRAZO** utilizando negociação e meio de pagamento cartão que eram feitos no Pré-Venda, as quantidades de parcelas negociadas serão mantidas quando o caixa exportar a pré-venda.

**Caminho: Caixa > Nova Venda #480677**

## Situação 07

Aprimoramos a emissão de notas fiscais no **Caixa Crediário**. Algumas vendas que possuíam combinações de diferentes descontos e acréscimos na mesma operação apresentavam a falha: "Falha no Schema XML do lote de NFe".

**Caminho: Caixa > Nova Venda #475496**

## Situação 08

Aprimoramos a emissão de notas fiscais no **Caixa Crediário**. Para as vendas que possuem parte do pagamento feito com **Cartão POS/TEF** e apresentam a falha: "Ausência de troco quando o valor dos pagamentos informados for maior que o total da nota", serão enviadas com sucesso.

**Caminho: Caixa > Nova Venda #475496**

## Situação 09

Aprimoramos a emissão de notas fiscais no **Caixa Crediário**. Se você possui e utiliza uma Operadora e Bandeira **PIX**, as vendas que apresentavam a falha: “Falha no Schema XML do lote de NFe” foram normalizadas para que o envio seja feito corretamente.

**Caminho: Caixa > Nova Venda #472756**



**Versões  
Complementares  
6.208.22**

# Situação 01

Para lojistas que utilizam o emissor definido como Fiscal Flow, foi ajustado no XML das Notas Fiscais de Devolução ao Fornecedor, a montagem das TAGs de Referência.

**Caminho: Fiscal > Emissão de Nota Fiscal #486375**

## Situação 02

Normalizado a finalização da venda e a emissão das notas fiscais no **Caixa Crediário** para vendas que possuem diferentes combinações de desconto e acréscimo na mesma venda.

*Exemplo: Adicionar acréscimo ou desconto nos itens e depois adicionar acréscimo ou desconto na finalização da venda.*

**Caminho: Caixa > Nova Venda #475496**



## Situação 03

Validamos o acesso a tela de Janela de Comandos (Retaguarda > Manutenção), permitindo a abertura somente para os seguintes usuários:

00000101-SETADIGITAL;

99949998-FRANQUIAS LINX.

**Caminho: Manutenção > Janela de Comandos #487058**



# Versões Complementares

**6.208.23**

# Situação 01

Quando o usuário utilizar a tela de Cobrança (*Financeiro > Cobrança*), será possível filtrar e visualizar as informações com um período maior que um ano.

**Caminho: Financeiro > Cobrança #484991**

## Situação 02

Para os usuários que possuem mensagem interna cadastrada no Seta Tagarela, a abertura da tela do Retaguarda do SetaERP não exibirá o erro no comunicador.

**Caminho: Retaguarda > Cadastros #487428**



# Versões Complementares

**6.208.24**

# Situação 01

Na última versão, ajustamos para não apresentar uma falha ao editar o financeiro de uma venda através da tela de Vendas Baixadas > Consulta de Vendas.

**Caminho: Vendas Baixadas > Consultar Venda > Editar Venda #487697**