

Entrada das Mercadorias Na Santa Lolla Com Pedido

1º Realizando a Conferência do Pedido de Compras

Acesse o Modulo **Retaguarda** em seguida vá ao Menu **Compras** e clique em **Pedidos De Compra** e Clique em **F4-Abrir**.



Na Santa Lolla temos uma integração que puxa os pedidos de compra para o Seta, então sempre as mercadorias serão dadas entrada por esse pedido que foi integrado, para localizar, com a nota impressa em mãos olhe nos **Dados Adicionais**, pois ali tem o número do pedido de compra do fornecedor que pode ser consultado na tela do pedido de compra no campo **pedido fornecedor**.

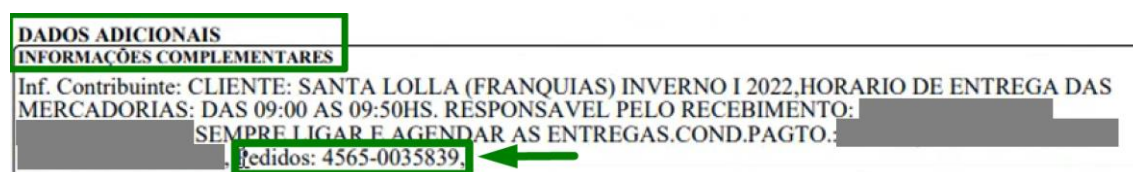

É necessário informar **todo o código** ou os **4 primeiros** dígitos, se caso não localizar tente os **7 últimos** dígitos.

Pedidos de compras - Registros: 00001

F8-Filtrar
 F7-Exportar
 F6-Lançar Conferência
 Excluir
 Desativar
 Editar
 Guia de Conferência *
 Imprimir Listagem
 Fechar

Filtro

Abertos

Fornecedor

Empresa
01 - SL - HOM MAK

Local de Entrega

Pedido Fornecedor
0035839

Pre-pedidos

Previsão
/ /
31/12/2099

Data da Compra
/ /
31/12/2099

Fornecedor	Data	Previsão	Entrega	Status	Itens	Valor	Código	Loja	OK
INDUSTRIA DE CALCADOS GONCALVES LTDA	30/05/22	01/06/22		A	3	1499,40	000189	01	<input type="checkbox"/>

PEDIDO DO FORNECEDOR CONFORME A NOTA IMPRESSA

Lembrando esse pedido tem até **4 dias uteis** para aparecer no Seta, se o franqueado não conseguir localizar o pedido acione o time pelo grupo **Santa Lolla – Central de Soluções**.

Outro ponto importante lembrar é que o **Código do fornecedor** inicia em 8000000 e é **compartilhado** em todas as redes para não precisar ter que cadastrar em cada loja.

Após isso clique em **F6-Lançar Conferência** e a loja pode bipar a etiqueta do produto:

Conferência dos Pedidos de Compra

F8-Concluir
 Conferir Produto
 Cancelar

Pedido: 000189 Fornecedor: INDUSTRIA DE CALCADOS GONCALVES LTDA Produto:

Código	Descrição	Cor	Referência	Quantidade
038973	SCARPIN COURO PELICA SOFT LIME	MIX	0283.1736.0345	0
038985	SCARPIN COURO PELICA SOFT PAPAIA	MIX	0283.1736.0345	0
039111	SCARPIN COURO PELICA SOFT GOIABA	GOIABA	0283.1736.0345	0

Ou dando dois cliques informar manualmente as **quantidades** e após isso clicar em **F5-OK**:

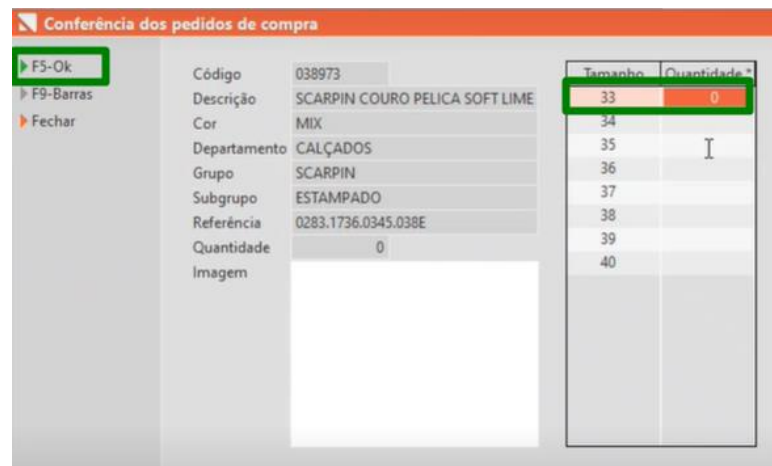

Na Tela anterior clicar **F5-Salvar** e pronto a conferência foi realizada, vale lembrar que conseguimos retomar a conferência caso já tenha sido conferido.

Se vir quantidade diferente, o Seta deixara conferir o pedido mesmo tendo a mais, mas irá acatar a quantidade correta que é a do XML e ajusta depois no pedido.

Outra situação é se vir produto diferente, o Seta não irá deixar lançar, sendo necessário abortar a conferência e voltar no pedido e excluir o item e adiciona o item certo e após isso dar continuidade na conferência.

Uma curiosidade é que o Pedido de compra contempla também informação dos **royalties** na devolução ao fornecedor.

2º Realizando Lançamento Com Pedido Via Importação do XML

Antes de dar sequência no próximo passo vamos baixar o XML no portal do Sefaz Acesse o seu navegador e busque por **"Consulta NFe"** e clique no link **Consultar NF-e** conforme abaixo:

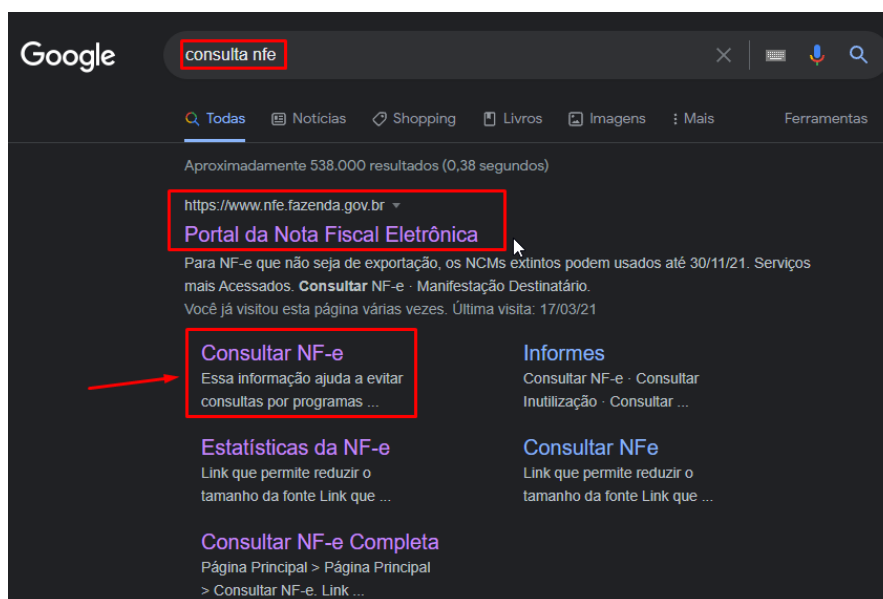

Informe a **chave da NF-e**, marque a caixa **"Não sou um robô"** e clique em **Continuar**:

BRASIL CORONAVÍRUS (COVID-19) Simplifique! Participe Acesso à informação Legislação Canais

Conteúdo e NF-e Serviços Legislação Documentos Downloads Área Restrita Documentos e outros

NFe
100010101110001
NOTA FISCAL ELETRÔNICA 1110001

Serviços Legislação Documentos Downloads

Você está aqui: Página Principal > Serviços > Consultar NF-e

Consultar NF-e

Chave de Acesso da NF-e

Não sou um robô

reCAPTCHA Privacidade - Termos

Continuar Limpar

Estatísticas da NF-e
NF-e Autorizadas: 30,037 bilhões
Número de Emissores: 2.008 milhões
... saiba mais

Buscar

Área Restrita
Central de Atendimento
Perguntas Frequentes
Portais e Secretarias

Portais Estaduais da NF-e
Selecione

Secretarias de Fazenda
Selecione

Após isso clique em Download do documento, selecione o **certificado digital** referente a loja caso seja a primeira vez e após isso clique em ok para realizar o Download:

BRASIL

www.nfe.fazenda.gov.br diz
Para fazer o download é necessário possuir um certificado digital.
Clique em Ok para iniciar o download.

OK Cancelar

Serviços Legislação Documentos Downloads

Você está aqui: Página Principal > Serviços > Consultar NF-e

Consultar NF-e

Nova Consulta Consulta Completa* **Download do documento*** Requer certificado digital.

Dados da NFe

Natureza da operação	Tipo da operação	Chave de acesso
VENDE DE MERCADORIA	1 - Saída	[Redacted]

Modelo	Série	Número	Data/Hora da emissão
55	3	[Redacted]	07/10/2021 11:42:04-03:00

Clique na **Área de trabalho** e clique em **Salvar**:

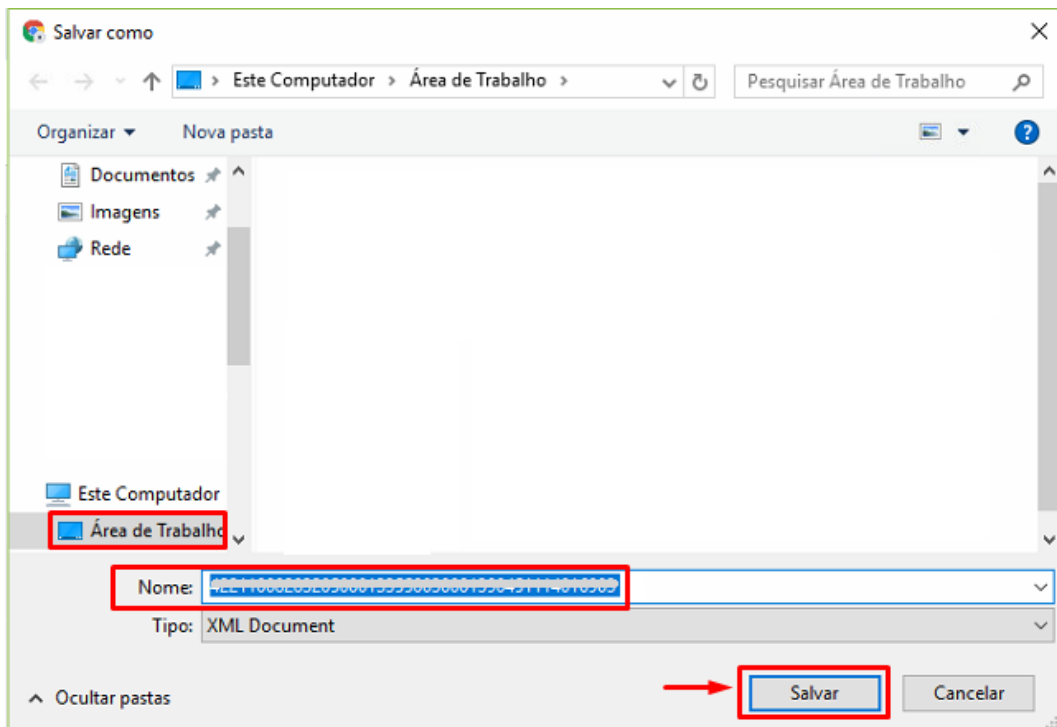

Acesse agora o Retaguarda > Compras > Lançamento das notas, em seguida no item **importar XML** escolha **com Pedido** e **selecione o XML que foi baixado**:

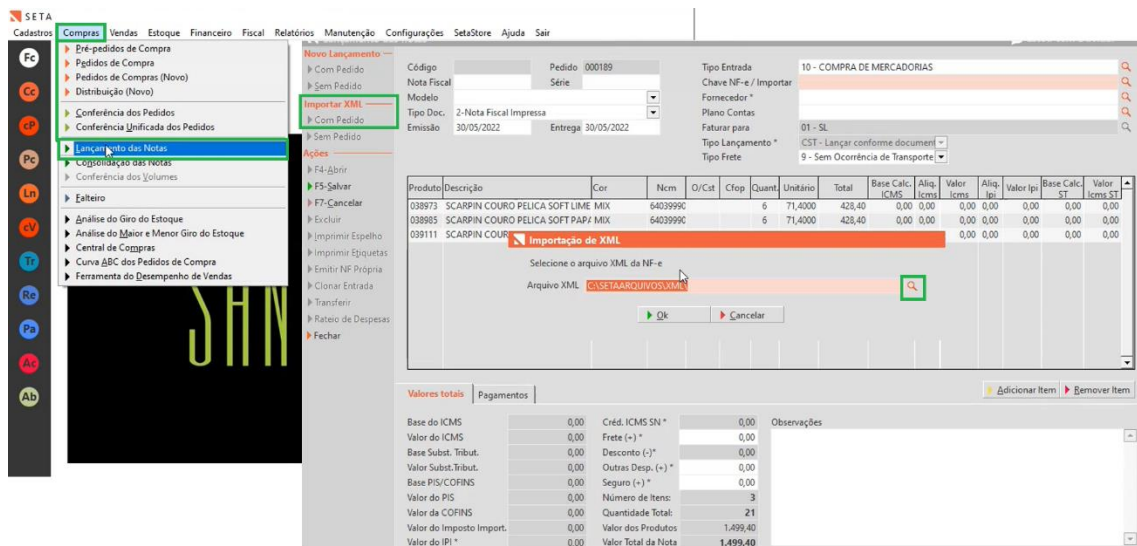

Após isso informe o filtro **Conferido** e a **Empresa** e clique em **F8-Filtrar** e após selecionado Clique em **F7-Exportar**

Importar pedido de compra - Registros: 00003

F8-Filtrar
 F7-Exportar
 F6-Lançar Conferência
 Excluir
 Desativar
 Editar
 Guia de Conferência *
 Imprimir Listagem
 Fechar

Filtro
 Conferidos
 Fornecedor
 Empresa
 01 - SL
 Local de Entrega
 Pedido Fornecedor
 Pré-pedidos
 Previsão
 //
 31/12/2099
 Data da Compra
 //
 31/12/2099

Fornecedor	Data	Previsão	Entrega	Status	Itens	Valor	Código	Loja	OK	
ALIC IMPORT E DISTRIB DE ACCESS FEM LTDA	18/03/22	18/03/22		C	1	267,50	000160	01		
CALCADOS KARYBY LTDA	06/12/21	29/12/99		C	582	62646,99	000141	01		
INDUSTRIA DE CALCADOS GONCALVES LTDA	30/05/22	01/06/22		C	3	1499,40	000189	01		
						586	64413,89			

Pode ocorrer do item do xml não vir o vínculo por questão de não vir o **código de barras** no xml, sendo necessário realizar a **divisão dos itens**:

Importação de itens da nota fiscal

F8 - Concluir
 Ajuda
 Cancelar
 Item Selecionado
 F2 - Agrupar Itens
 F3 - Vincular
 F4 - Dividir Item
 F6 - Retirar Vínculo
 F7 - Nova cor
 Desfazer Agrupamento
 Ações
 Recarregar Nota
 Desfazer Última

Ok	SetaERP	Referência	Descrição	NCM	O/CST	UN	Quant.	Valor Unitário	Valor
<input checked="" type="checkbox"/>		4018.MI2805	0283.1736.0345.036DSAPATO COURO	64039990	000	PR	21,00	71,4000	1

Dividir item
 Ok
 Cancelar
 Informe a quantidade para o item selecionado:
 6

Em seguida realize o **vínculo** e informe as **quantidades por grade**, sempre vincular ao produto com cadastro da coleção atual, pois uma vez vinculado esse produto ficara errado.

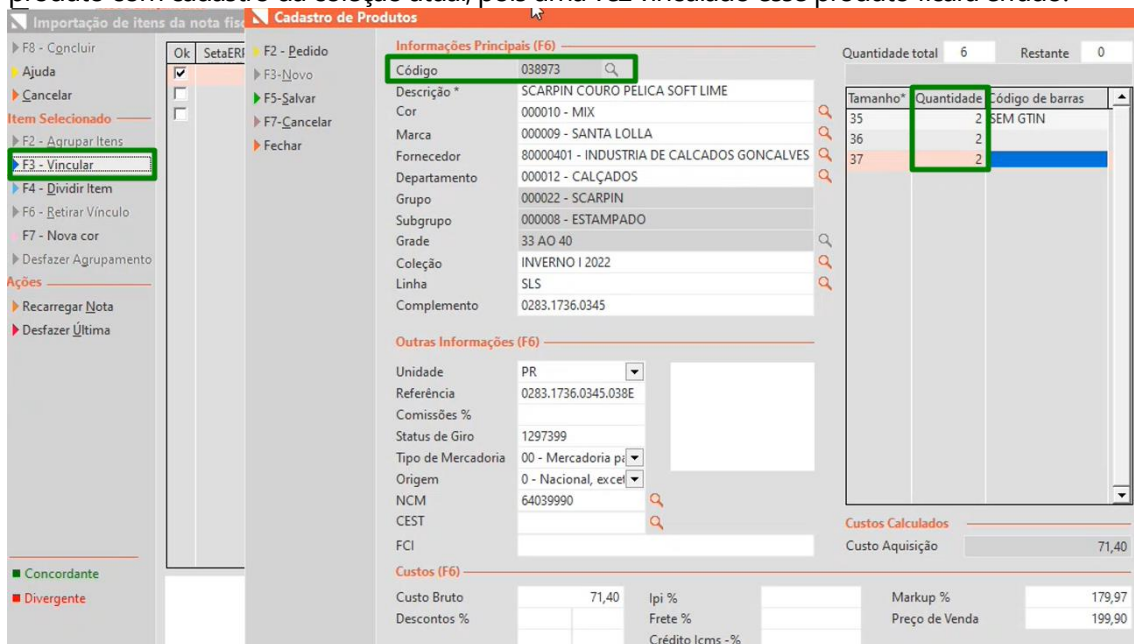

É possível comparar com o pedido clicando em **F2-Pedido**.

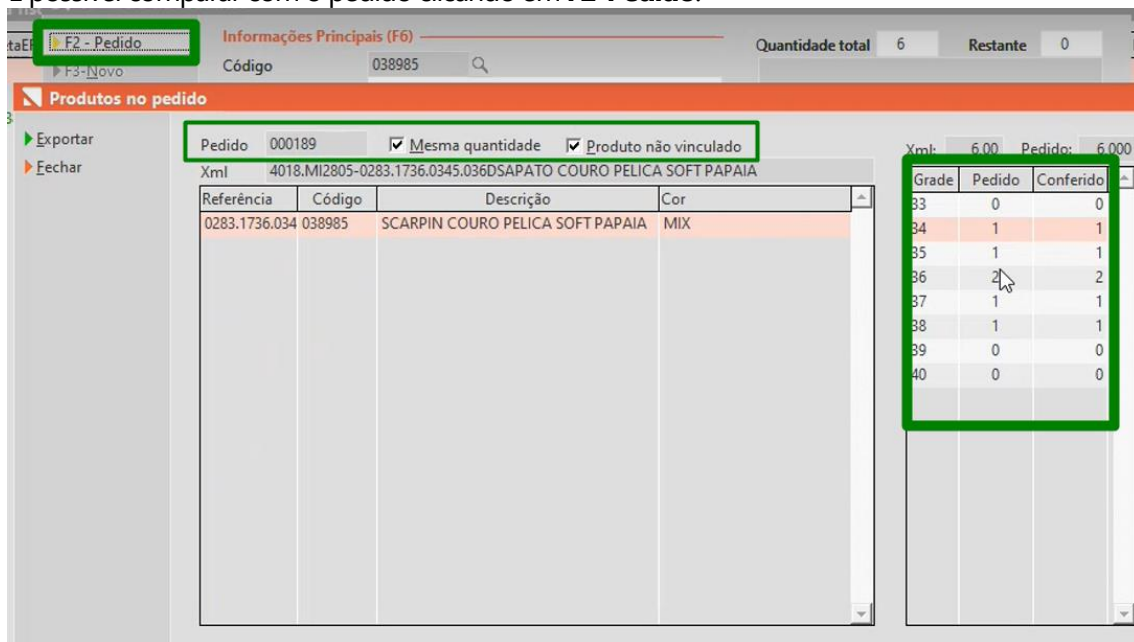

Após todos os itens ficarem concordante(verde) clique em **F8-Concluir**

Para finalizar é importante conferir pagamentos, data de entrega e clicar em **F5-Salvar**, informar a Senha para validar o Pedido e irá baixar o Pedido e Entrar os produtos no Sistema.

Validação da nota com o pedido

Detalhes

Informações do Pedido de Compra
 Pedido : 000189 Fornecedor : 80000401 - INDUSTRIA DE CALCADOS GONCALVES LTDA

Dias de Tolerância
 Data Prevista do Pedido : 01/06/22
 Data da Entrega da Nota : 30/05/22

Produtos Sem Foto

Codigo	Produto	Cor
039111	SCARPIN COURO PELICA SOFT GOIA GOIABA	
038973	SCARPIN COURO PELICA SOFT LIME MIX	
038985	SCARPIN COURO PELICA SOFT PAPA MIX	

Novo Lançamento

- ▶ Com Pedido
- ▶ Sem Pedido
- Importar XML**
- ▶ Com Pedido
- ▶ Sem Pedido
- Ações**
- ▶ F4-Abriu
- F5-Salvar**
- ▶ F7-Cancelar
- ▶ Excluir
- ▶ Imprimir Espelho
- ▶ Imprimir Etiquetas
- ▶ Emitir NF Própria
- ▶ Clonar Entrada
- ▶ Transferir
- ▶ Rateio de Despesas
- ▶ Fechar

Código	Pedido	Tipo Entrada	10 - COMPRA DE MERCADORIAS
Nota Fiscal	Série	Chave NF-e / Importar	2322
Modelo		Fornecedor *	80000401 - INDUSTRIA DE CALCADOS GONCALVES LTDA
Tipo Doc.		Plano Contas	005 - COMPRAS A PRAZO
Emissão	Entrega	Faturar para	01 - SL -
28/02/2022	30/05/2022	Tipo Lançamento *	CST - Lançar conforme document
		Tipo Frete	0 - Contratação do Frete por conti

Produto	Descrição	Cor	Ncm	O/Cst	Cfop	Quant	Unitário	Total	Base Calc. ICMS	Aliq. Icms	Valor Icms	Aliq. Ipi	Valor Ipi	Base Calc. ST	Valor Icms ST
039111	SCARPIN COURO PELICA SOFT GOIA GOIABA		64039990	000	2102	9	71,4000	642,60	642,60	12,00	77,11	0,00	0,000	0,00	0,00
038973	SCARPIN COURO PELICA SOFT LIME MIX									12,00	51,41	0,00	0,000	0,00	0,00
038985	SCARPIN COURO PELICA SOFT PAPA MIX									12,00	51,41	0,00	0,000	0,00	0,00

Validação do pedido

Usuário: 00000101 - SETADIGITAL

Senha:

Nova Senha:

Situação:

Como obter permissão?

Valores totais Pagamentos

E Pronto!