

Aqui na  linx **setadigital** estamos sempre trabalhando para facilitar o uso da tecnologia através de soluções **simples, rápidas e confiáveis**, que lhe proporcione uma **vida leve**, e **resultados positivos** para a sua loja.

Acompanhe aqui as...

NOVIDADES DA VERSÃO 6.211.20

RÉGUA DE COBRANÇA



Caminho: SetaERP > Início

Agora, quando a tela inicial do ERP estiver bloqueada, teremos as opções:

- 1) Visualizar mensagens:
- 2) Solicitar liberação em confiança:

Para tal ação, foi adicionada a permissão de acesso: “Visualização de mensagem”, que virá marcada para os grupos:

- 01-Seta;
- 02-Adminsitrador;
- 03-Supervisor.



03 - EMPRESA TESTE OPENBANKING



Empresa (F5)

- - - - -

Chave de acesso

Oops! Aparentemente existe alguma pendência cadastral com a Linx SetaDigital, para o CNPJ 96.388.248/0001-40.

Clique em "Solicitar liberação em confiança" que iremos avaliar sua solicitação, ou entre em contato conosco que iremos te auxiliar.

Validar

Sair

[Visualizar mensagens](#)
[Solicitar liberação em confiança](#)

CURSOR MOUSE EM CAMPOS DE MÁSCARA



Caminho: Retaguarda > Cadastros #491176

Realizamos uma melhoria no foco do cursor para campos com máscara de data, telefone, CPF/CNPJ e CEP. Agora, ao clicar no meio ou final do campo, o foco será automaticamente inserido no início do mesmo.

Cadastro Geral - Registros: 0000

F3-Novo

- F4-Abrir
- Exportar
- Qcorrências
- Financeiro
- Etiquetas
- Imprimir a Ficha
- Fechar

Nome (F5)	Cpf/Cnpj (F6)	Nascimento (F7)	Código (F8)
Cadastro Geral			
<input type="checkbox"/> Continuar			
<input type="checkbox"/> Cancelar			
Informações Iniciais			
<input checked="" type="radio"/> 1 - Pessoa física			
<input type="radio"/> 2 - Pessoa jurídica			
Nome			
CADASTRO DE TESTE			
Cpf			
...			

Tempo: 0,002

Nome [v] Atualizado Em: / /

TIMEOUT DOCUMENTOS FISCAIS



Caminho: Retaguarda > Configurações #495167

Adicionamos um script (SQL), que fará a alteração do timeout (tempo de retorno de comunicação da SEFAZ), de 2000 milissegundos para 5000 milissegundos. Além disso, para o estado de Minas Gerais, esse tempo será 9000 milissegundos.

Essa alteração será considerada para os seguintes documentos fiscais: NF-e, NFC-e, SAT.

The screenshot shows the 'Configurações da NFE' window with the 'Transmissão' tab selected. The interface includes a 'Log' button in the top right corner. On the left side, there are buttons for 'Salvar' (highlighted with a green arrow) and 'Cancelar'. The main area contains four input fields:

Timeout (milissegundos)	Aguardar (segundos)
5000	180
Tentativas	Intervalo (segundos)
5	15

BAIXA AUTOMÁTICA PARA PIX/QR-LINX



Caminho: Retaguarda > Financeiro #495167

Na aba Financeiro das Configurações Globais, adicionamos uma nova configuração. Caso seja habilitada, ao realizar baixas de título utilizando PIX (QR-Linx), esses registros serão baixados automaticamente.

Obs.: no Fechamento do Caixa, não será necessário preencher valores referente ao PIX (QR-Linx).

SCPC utilizado SCPC Padrão

Diversos

- Abrir o rateio no lançamento de despesas na tela de Títulos a Pagar e nas Notas de Serviço
- Visualizar as receitas de vendas no DRE por forma de pagamento

QR-Linx

- Baixar automaticamente os títulos de recebimento Pix

Caixa

Automação do fechamento de caixa 3-Automação Total

- Exibir o resumo do caixa após o fechamento do caixa
- Obrigar fechamento de caixa do dia anterior

CADASTRO CLIENTES > ANÁLISE CADASTRAL



Caminho: Caixa > Cadastro de Clientes #481577

Melhoramos as informações registradas na tela de Análise Cadastral, para lojistas que fazem uso dessa ferramenta. Além disso, adicionamos uma mensagem que será exibida ao clicar no botão Solicitar Análise Cadastral.

Para ter acesso a essas melhorias, basta habilitar a nova configuração global (Comportamento Crediário).

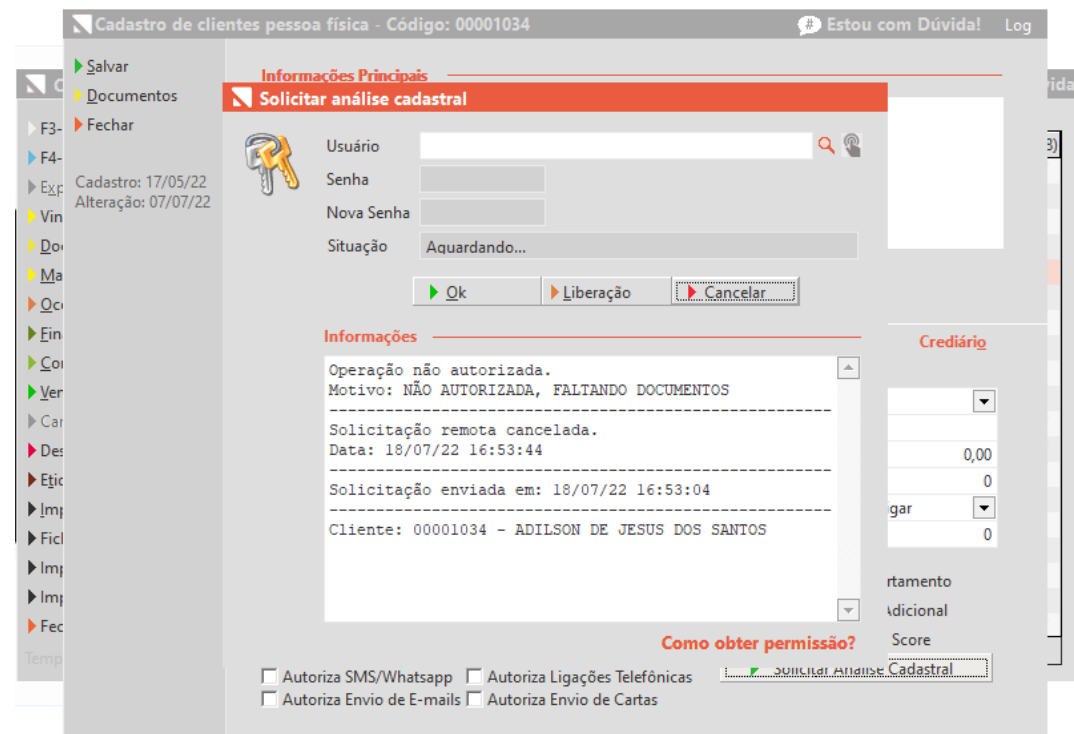
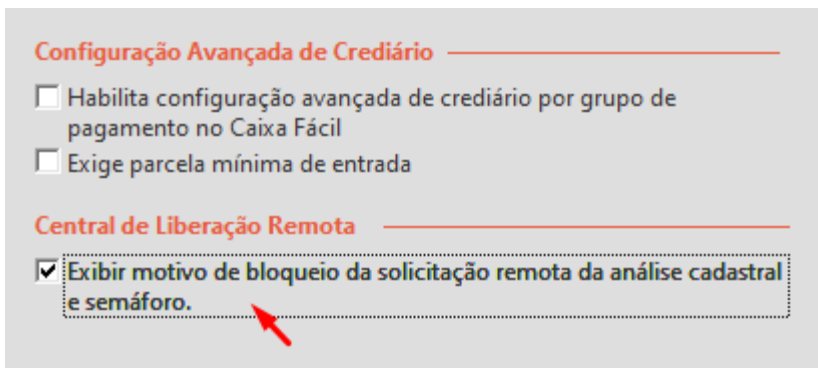

PLANO DE CONTAS AMBOS PARA CHEQUES DEVOLVIDOS



Caminho: Retaguarda > Financeiro > Plano de Contas #485485

Para permitir lançamentos tanto de Entrada como de Saída, alteramos o movimento do item de Plano de Contas "Cheques Devolvidos" para Ambos.

Plano de Contas - Registros: 00192

▶ Incluir Conta
▶ Regra de rateio
▶ Relatórios
▶ Fechar

Estrutura	Descrição	Movimento	Competência	Regra de rateio	Fluxo Cx	DRE ?	Lançar ?	Código
01.03	DEVOLUCOES/TROCAS (CLIENTES)	Saída	Data de emissão		<input checked="" type="checkbox"/>	<input checked="" type="checkbox"/>	<input checked="" type="checkbox"/>	007
01.04	CHEQUES DEVOLVIDOS	Ambos	Data de emissão		<input checked="" type="checkbox"/>	<input checked="" type="checkbox"/>	<input checked="" type="checkbox"/>	011
Cadastro dos itens do plano de contas (Edição) Log								
▶ Ok								
▶ Cancelar								
Código	011							
Estrutura	01.04.							
Descrição	CHEQUES DEVOLVIDOS							
Movimento	Ambos							
Instruções								
Fórmula DRE								
Ex: (C100+C110)/12 onde C100 e C110 são os códigos reduzidos das								
Obs: Se existir fórmula, será aplicada no DRE por competência, caso contrário utiliza os lançamentos do financeiro								
Regra de rateio								



Caminho: Caixa Fácil > Caixa > Baixa de Título #491398

Visando desenvolver uma solução simples para nossos usuários, agora, ao selecionar o título desejado, escolher as formas de pagamento, sendo uma delas PIX, escolher a impressão matricial e posteriormente clicar na opção "Visualizar", serão exibidos no comprovante, todas as formas de pagamento escolhidas.

```
01-EMPRESA DE TESTE
(15) 3527-2364
COMPROVANTE DE PAGAMENTO
-----
Cliente: 00040796
        CLIENTE DE TESTE

Titulo  Dt.Ven.  Valor  Acr/Des  Pago
-----
Empresa: 01-EMPRESA DE TESTE LJ.01
CE020290-1/2
        17/02/22  606,00  161,60  767,60 T
-----
Valor Total Pago.:      767,60
-----
Meios de Pagamento:
Dinheiro...:      67,60
Cartao.....:      78,99
Outros.....:     122,33
Pix.....:      498,68

Data do Pagamento: 15/07/22
Lote/Loja Atend...: 004652-0003 / 01
Caixa: SETADIGITAL
```



Caminho: Retaguarda > Cadastros > Fornecedores #487959

Ajustamos a gravação e exibição de valores (%) Desc. Marketing / Desc. Logístico, do Cadastro de Fornecedores, não mais replicando essa informação para o campo Crédito ICMS %.

Log

Negociação Combinada

Prazo Pagamento	
Tipo Frete	
Credito ICMS %	
Markup %	
Dias Tolerância	
Desc. Normal %	
Desc. Logístico %	2,00
Desc. Marketing %	2,00

Representante

Observações



Caminho: Retaguarda > Fiscal > Consulta NF Eletrônica #480672

Normalizado o envio de e-mails de NFe/NFCe a partir da tela de Consulta de Nota Fiscal Eletrônica.

Anteriormente, existia uma falha principalmente com servidores do GMAIL. Para solucionar, adicionamos o campo Configuração Protocolo TLS nas telas de Configuração de NF-e / NFC-e (aba Email). Por padrão, o campo virá com o valor “Exigido”.

Lojistas que utilizam configurações de e-mail diferente de Gmail, também poderão utilizar a opção Exigido.



Caminho: Retaguarda > Vendas > E-commerce #491192

Na impressão da Capa de Expedição através da tela de "Vendas E-commerce", quando enviado direto para a impressora, ajustamos um pequeno corte gerado na margem direita.

01-EMPRESA DE TESTE - Capa de Expedição

CORTANDO MARGEM DIREITA 08/07/22

Venda: 00111527 e-Commerce: M0111527

DADOS DO CLIENTE		ENDEREÇO DE ENTREGA	VALOR TOTAL	
CLIENTE DE TESTE		CLIENTE DE TESTE	R\$ 200,00	
Email.....:			Total dos Itens.....:	R\$ 200,0
Cpf/Cnpj.: 446.175.588-61			Total dos Descontos.....:	R\$ 0,00
Telefone...(45)9961-2198			Total de Frete.....:	R\$ 0,00
			Total de Taxas.....:	R\$ 0,00

ITENS A FATURAR					
	Código	Produto	Referência	Quantidade	Valor
	000250-00	CARTEIRA PONCE 02/C, TAM. UN	02/C	1	R\$ 100,00
	000250-00	CARTEIRA PONCE 02/C, TAM. UN	02/C	1	R\$ 100,00

01-EMPRESA DE TESTE - Capa de Expedição

CORTE AJUSTADO 08/07/22 10:36:30

Venda: 00111503 e-Commerce: M0111503

DADOS DO CLIENTE		ENDEREÇO DE ENTREGA	VALOR TOTAL	
CLIENTE DE TESTE		CLIENTE DE TESTE	R\$ 100,00	
Email.....:			Total dos Itens.....:	R\$ 100,00
Cpf/Cnpj.: 446.175.588-61			Total dos Descontos.....:	R\$ 0,00
Telefone...(45)9961-2198			Total de Frete.....:	R\$ 0,00
			Total de Taxas.....:	R\$ 0,00

ITENS A FATURAR					
	Código	Produto	Referência	Quantidade	Valor
	000250-00	CARTEIRA PONCE 02/C, TAM. UN	02/C	1	R\$ 100,00



Caminho: Retaguarda > Financeiro > Auditoria nos Caixas #490526

Ajustado no Resumo do Caixa (Auditoria dos Caixas), a gravação e exibição de informações a partir de baixas realizadas com forma de pagamento Crédito do Cliente.

Resumo do caixa Estou com Dúvida! Log

- Imprimir
- Ver detalhes
- Desempenho diário
- Auditoria de Comprovantes
- Fechar

Descrição	E/S	Valor	Doc.
CREDIÁRIO	-	1.825,70	
CARTEIRAS DIGITAIS	-	0,00	
CARTÃO	-	3.519,48	
CHEQUE BOM	-	0,00	
CHEQUE PRÉ	-	0,00	
DINHEIRO	-	600,05	
PIX	-	0,00	
TROCO FINAL	-	3.205,35	
VALES	-	0,00	
RESULTADO: CONFERE	=	0,00	
TOTAL DE DINHEIRO	=	4.703,40	
RESULTADO DE VENDAS			
VENDA BRUTA	=	12.491,20	
DESCONTOS	-	274,15	13
SUBTOTAL	=	12.217,05	
TROCAS	-	6.807,67	13
RESSARCIMENTOS	-	0,00	



Caminho: Retaguarda > Compras > Lançamento das Notas #495208

Nos lançamentos de nota de entrada via Importação de XML, ajustamos o cálculo e gravação de valores dos campos "Valor PIS" e "Valor COFINS", para lojistas que operam com o regime Lucro Real.

```
- <total>
  - <ICMSTot>
    <vBC>20869.20</vBC>
    <vICMS>2504.30</vICMS>
    <vICMSDeson>0</vICMSDeson>
    <vFCP>0</vFCP>
    <vBCST>0</vBCST>
    <vST>0</vST>
    <vFCPST>0</vFCPST>
    <vFCPSTRet>0</vFCPSTRet>
    <vProd>20869.20</vProd>
    <vFrete>0</vFrete>
    <vSeg>0</vSeg>
    <vDesc>0</vDesc>
    <vII>0</vII>
    <vIPI>0</vIPI>
    <vIPIDevol>0</vIPIDevol>
    <vPIS>303.02</vPIS>
    <vCOFINS>1395.72</vCOFINS>
    <vOutro>0</vOutro>
    <vNF>20869.20</vNF>
  </ICMSTot>
</total>
- <transp>
```



Caminho: Caixa Fácil > Nova Venda #491410

Ajustamos o foco do cursor no campo Autorização, seguido do campo Documento, a partir de quando forem definidas as parcelas em vendas feitas no Cartão POS.

Complemento do Pagamento # Estou com Dúvida!

Ok
Cancelar

Cartão POS
118,00

Operadora: SOROCRED - SOROCRED 743
Bandeira: ELO
Parcelas: 02 X CRÉDITO

Autorização: **501253282**
Documento: **123822181**

Previsão

Parcelas	Valor da Parcela
01	118,00
02	59,00
03	39,33
04	29,50
05	23,60
06	19,67
07	16,86
08	14,75
09	13,11
10	11,80

Limite de parcelas informado no grupo de condição de pagamento.

AINDA LANÇANDO ESSAS INFORMAÇÕES MANUALMENTE?
Com LINX TEF, isso é automático e sem erros!
FACILITE AGORA



Agora é fácil, atualize o **SetaERP** após o fechamento das lojas, ou amanhã bem cedinho para utilizar as novidades da versão **6.211.20**.

Ahhhh, para que possamos evoluir, seu **feedback** é muito importante avalie o conteúdo apresentado nesta versão.

O link de acesso está logo abaixo da apresentação, contamos com você!

Com carinho ❤️
Time Linx SetaDigital

Cascavel, 19 de Julho de 2022.