

Aqui na  linx **setadigital** estamos sempre trabalhando para facilitar o uso da tecnologia através de soluções **simples, rápidas e confiáveis**, que lhe proporcione uma **vida leve**, e **resultados positivos** para a sua loja.

Acompanhe aqui as...

NOVIDADES DA VERSÃO 6.221.20

Filtro produto em promoção

Caminho: Retaguarda > Manutenção > Manutenção no Cadastro de Produto #521667



Qual Propósito da ferramenta?

Filtrar produtos em promoção na tela manutenção no cadastro de produtos.



Conte-me: qual dor iremos resolver?

Trazer para o caixa fácil funcionalidade utilizada no caixa crediário.



Como habilitar a melhoria?

O filtro estará ativo para todos produtos inseridos em promoções no SetaERP.

Melhoria nos **filtros de manutenção no cadastro de produto**, permite utilizar o **filtro produto em promoção**, este filtro era utilizado pelos clientes do caixa crediário e agora está presente **no caixa fácil**.



Manutenção de produtos Estou com Dúvida!

F8-Filtrar

- Importar Produtos
- Echegar

Filtros

| | | |
|--------------------|-----|------------|
| Descrição | | |
| Referência | Cor | |
| Marca | | 🔍 |
| Fornecedor | | 🔍 |
| Departamento | | 🔍 |
| Grupo | | |
| Subgrupo | | |
| Grade | | 🔍 |
| Coleção | | 🔍 |
| Linha | | 🔍 |
| Status de Giro | | |
| Tipo Mercadoria | | ▼ |
| NCM | | 99999999 🔍 |
| CEST | | |
| Data Cadastro | // | 🔍 |
| Última Compra | // | 🔍 |
| | // | 🔍 |
| Status | | ▼ |
| Posição do Estoque | | ▼ |
| Promoção | | ▼ |
| Empresa | Sim | ▼ |
| | Não | |

MOSTRAR USUÁRIO LOGADO NO RETAGUARDA



Caminho: Retaguarda #531624

Agora, para lojas que operam com Caixa Fácil, ao acessar o Retaguarda, será possível visualizar o funcionário que está logado no sistema.

SE TA | Menu Inicial | Rede: 000030 | Empresa: Empresa Teste Ananfe E Nf **Funcionário: Setadigital**

Cadastros Compras Vendas Estoque Financeiro Fiscal Relatórios Manutenção Configurações SetaStore A

- Fc
- Cc
- cP
- Pc
- Ln
- cV
- Tr

DETALHAMENTO DE OPERAÇÃO



Caminho: Retaguarda > Cadastros > Produtos #504005

Na tela de **Movimento de estoque do produto**, exibida ao clicar no botão F8-Movimento (Cadastro de Produtos), adicionamos a coluna **Operação**. Nessa coluna será exibida a origem da movimentação de estoque do produto pesquisado.

Informações Principais

Código: 045298
Descrição: A0200700010002 SANDALIA SALTO ALTO 3/4
Cor: 000454 - YELLOW
Marca: 000054 - AREZZO
Fornecedor: 00001003 - AREZZO INDUSTRIA E COMERCIO S.A.

Custos

Custo Bruto: 150,00
Descontos %:
Custo Base: 150,00
Ipi %:
Frete %:

Movimento de estoque do produto

Produto: 045298 A0200700010002 SANDALIA SALTO ALTO 3
Cor: YELLOW
Empresa: 01 - SETA TESTE NFD1 FISCAL CX NO
Período: / / a 22/11/2022

| Data | Operação | Pessoa | Complemento | Quant | Unitário | Total |
|----------|-----------------------------------|------------------------|------------------|-------|----------|--------|
| 22/11/22 | Baixa De Estoque Por Perda, Roubo | RENAN OLIVEIRA | A PRAZO CONSUM | -1 | 259,90 | 259,90 |
| 22/11/22 | Remessa Em Bonificação, Doação Or | RENAN OLIVEIRA | A VISTA | -1 | 259,90 | 259,90 |
| 22/11/22 | Remessa Em Bonificação, Doação Or | RENAN OLIVEIRA | A VISTA | -1 | 259,90 | 259,90 |
| 22/11/22 | Venda | RENAN OLIVEIRA | A VISTA ESPECIAL | -1 | 20,00 | -20,00 |
| 21/11/22 | Venda | RENAN OLIVEIRA | A VISTA ESPECIAL | -3 | 10,00 | -30,00 |
| 17/11/22 | Venda | RENAN OLIVEIRA | A VISTA ESPECIAL | -1 | 20,00 | -20,00 |
| 16/11/22 | Venda | RENAN OLIVEIRA | A VISTA ESPECIAL | -1 | 20,00 | -20,00 |
| 16/11/22 | Venda | RENAN OLIVEIRA | A VISTA ESPECIAL | -1 | 20,00 | -20,00 |
| 16/11/22 | Venda | RENAN OLIVEIRA | A VISTA ESPECIAL | -1 | 20,00 | -20,00 |
| 09/11/22 | Acerto de Estoque | 00000101 - SETADIGITAL | | 1 | 259,90 | 259,90 |
| 09/11/22 | Venda | RENAN OLIVEIRA | A VISTA ESPECIAL | -1 | 20,00 | -20,00 |
| 08/11/22 | Acerto de Estoque | 00000101 - SETADIGITAL | | 13 | 259,90 | 378,70 |
| 08/11/22 | Venda | RENAN OLIVEIRA | A VISTA ESPECIAL | -1 | 20,00 | -20,00 |
| 08/11/22 | Venda | RENAN OLIVEIRA | A VISTA ESPECIAL | -1 | 20,00 | -20,00 |



Caminho: Caixa Crediário > Nova Venda #518310

Para lojistas que operam com **Caixa Crediário**, ajustamos a ocorrência "**Falha no Schema XML do lote de NFe**", gerada na venda, seguida da emissão do documento fiscal, quando existirem produtos vinculados a promoções do tipo Preço Fixo que geram acréscimo.

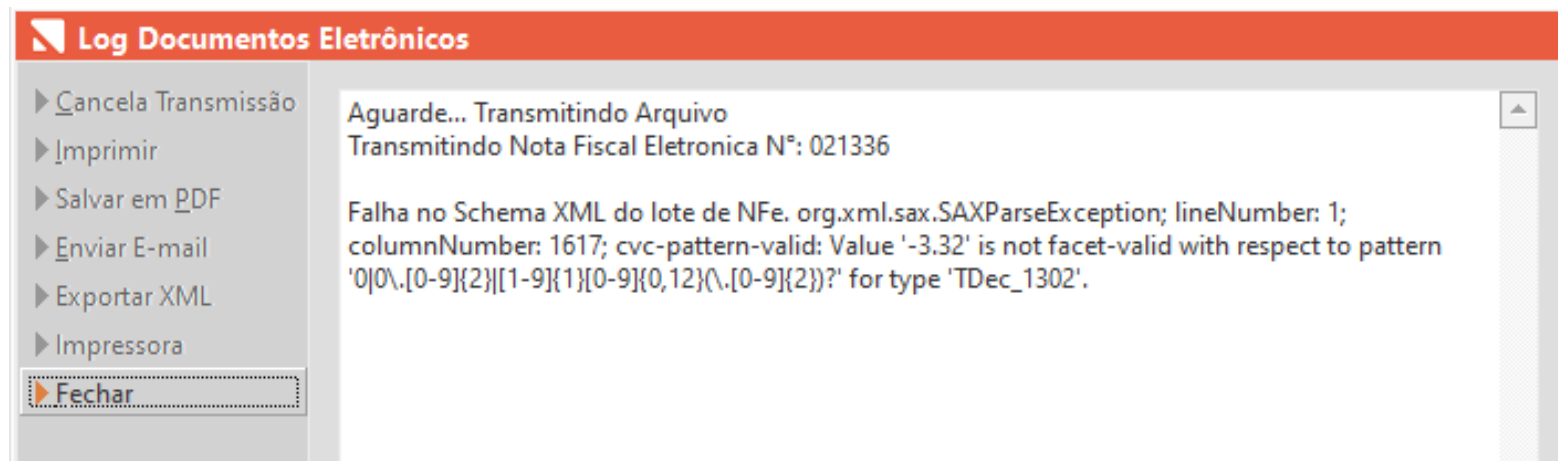



Caminho: Caixa Fácil > Nova Venda #526345, #517083

Ajustamos no **Caixa Fácil** a falha **Total dos pagamentos menor que o total da nota**, exibida principalmente em vendas que contém parte do pagamento definida como Cartão Fidelidade.

Relação das Notas Fiscais Eletrônicas

| Ok | Empresa | Data | Hora | Destinatário/Remetente | Cfop | Itens | Valor total | Cód. Auxiliar | Número | Série | Modelo | UF |
|-------------------------------------|---------|----------|-------|------------------------|------|-------|-------------|---------------|--------|-------|--------|----|
| <input type="checkbox"/> | 01 | 21/11/22 | 09:58 | CLIENTE DE TESTE | 5102 | 3 | 369,70 | VE00113134 | 021342 | 74 | NFCe | PR |
| <input type="checkbox"/> | 01 | 21/11/22 | 16:59 | CLIENTE DE TESTE | 5102 | 3 | 369,70 | VE00113142 | 021350 | 74 | NFCe | SP |
| <input checked="" type="checkbox"/> | 01 | 21/11/22 | 16:58 | CLIENTE DE TESTE | 5102 | 3 | 369,70 | VE00113143 | 021351 | 74 | NFCe | SP |

Edição da Nota Fiscal: 021351

Pedido: 00113143
Nota fiscal: 021351
Data Saída: 28/11/2022
Operação *: PRESENCIAL
Tipo Operação *: 01 - VENDA DE MERCADORIAS
Nome/Razão Social *: 00040796 - CLIENTE DE TESTE

Informações Complementares

CPF/CNPJ: 446.175.588-61 | IE/RG: 88046757
Telefone/Fax: (45)9961-2198 | CEP: 18.215-130
Endereço: RUA BRASILINO RODRIGUES, 506
Bairro: JARDIM MONTE SANTO | Compl.: FUNDOS
Cidade/UF: ITAPETININGA | SP

| Código | Descrição | Origem Prod | CST/CSOSN | CFOP | NCM | Quant | Unidade | ICMS | IPY | Desc. | Total |
|-----------|-----------------------|-------------|-----------|------|----------|-------|----------|-------|-----|-------|--------|
| 000250-00 | CARTEIRA PONCE 02/C | 0 | 00 | 5102 | 64041100 | 1,000 | 124,9000 | 18,00 | | 0,00 | 124,90 |
| 000290-00 | MEIAS POLO SPORT 4020 | 0 | 00 | 5102 | 61151099 | 1,000 | 119,9000 | 18,00 | | 0,00 | 119,90 |
| 000250-00 | CARTEIRA PONCE 02/C | 0 | 00 | 5102 | 64041100 | 1,000 | 124,9000 | 18,00 | | 0,00 | 124,90 |

Log Documentos Eletrônicos

Cancela Transmissão
Imprimir
Salvar em PDF
Enviar E-mail
Exportar XML
Impressora
Fechar

Aguarde... Transmitindo Arquivo
Transmitindo Nota Fiscal Eletrônica N°: 021351

Total dos pagamentos menor que o total da nota. vPag:357,15 - vNF:369,70

Relação das Notas Fiscais Eletrônicas

Edição da Nota Fiscal: 021356

Pedido: 00113148
Nota fiscal: 021356
Data Saída: 21/11/2022
Operação *: PRESENCIAL
Tipo Operação *: 01 - VENDA DE MERCADORIAS
Nome/Razão Social *: 00040796 - CLIENTE DE TESTE

Informações Complementares

CPF/CNPJ: 446.175.588-61 | IE/RG: 88046757
Telefone/Fax: (45)9961-2198 | CEP: 18.215-130
Endereço: RUA BRASILINO RODRIGUES, 506
Bairro: JARDIM MONTE SANTO | Compl.: FUNDOS
Cidade/UF: ITAPETININGA | SP

| Código | Descrição | Origem Prod | CST/CSOSN | CFOP | NCM | Quant | Unidade | ICMS | IPY | Desc. | Total |
|-----------|---------------------------------------|-------------|-----------|------|----------|-------|---------|-------|-----|-------|-------|
| 027677-01 | TENIS MORMAII JAWS BCD/LILAS 39 CAI 0 | 0 | 00 | 5102 | 64041100 | 1,000 | 52,9900 | 18,00 | | 5,30 | 52,99 |
| 015465-00 | TENIS MORMAII JAWS BCD/LILAS 39 | 0 | 00 | 5102 | 64041900 | 1,000 | 48,9900 | 18,00 | | 4,90 | 48,99 |

Log Documentos Eletrônicos

Cancela Transmissão
Imprimir
Salvar em PDF
Enviar E-mail
Exportar XML
Impressora
Fechar

Aguarde... Transmitindo Arquivo
Transmitindo Nota Fiscal Eletrônica N°: 021356

OLE IDispatch exception code 0 from NFceDataSetX.spdNFceDataSetX: Conteúdo 98 é inválido para o campo tPag_YA02 [Meio de pagamento].
Dica: 01-Dinheiro/02-Cheque/03-Cartão de Crédito/04-Cartão de Débito/05-Crédito Loja/10-Vale Alimentação/11-Vale Refeição/12-Vale Presente/13-Vale Combustível/14-Duplicata Mercantil/15-Boleto Bancário/16-Depósito Bancário/17-Pagamento Instantâneo (PIX)/18-Transferência bancária, Carteira Digital/19=-Programa de fidelidade, Cashback, Crédito Virtual/90-Sem pagamento/99-Outros..

| Valores totais | Tributação por item | Pagamento |
|--------------------|---------------------|---------------|
| Base ICMS | 91,78 | Base |
| Valor ICMS | 16,52 | Valor |
| Base PIS | 91,78 | Base |
| Valor PIS | 0,60 | Valor |
| Valor IPI | 0,00 | Valor |
| Valor ICMS Destin. | 0,00 | Valor |
| Descontos | 10,20 | Outr |
| Valor dos Produtos | 101,98 | Total da Nota |
| | | 91,78 |



Caminho: Caixa Fácil > Nova Venda #518180

Ajustamos no **Caixa Crediário**, a falha: "**Rejeição: Valor do troco incorreto. (vTroco calculado xxx - vTroco informado xxx)**", exibida principalmente em vendas que possuem diferentes tipos de desconto, acréscimo, troco.

Consulta da Nota Fiscal: 106414

Pedido: 00345696
Nota fiscal: 106414

Informações Complementares
CPF/CNPJ: 023.271.349-94 IE/RG: -

Log do sistema **Estou com Dúvida!**

Nome da Tabela: 031 - NFREGISTRO Código: 00133043

| Data (Quando?) | Usuário (Quem?) | Operação (Fez o Que?) | IP (Onde?) |
|-------------------|-------------------|-------------------------|-----------------|
| 12/09/22 10:33:21 | 00000543 - DENISE | 53 - Motivo da rejeição | 189.103.43.157/ |
| 13/09/22 08:23:28 | 00024318 - CAIXA | 53 - Motivo da rejeição | 189.103.43.157/ |
| 13/09/22 11:23:20 | 00024318 - CAIXA | 53 - Motivo da rejeição | 189.103.43.157/ |
| 14/09/22 09:32:43 | 00024318 - CAIXA | 53 - Motivo da rejeição | 189.103.43.157/ |
| 14/09/22 09:37:45 | 00024318 - CAIXA | 53 - Motivo da rejeição | 189.103.43.157/ |
| 14/09/22 09:45:48 | 00024318 - CAIXA | 53 - Motivo da rejeição | 189.103.43.157/ |
| 14/09/22 10:03:48 | 00024318 - CAIXA | 53 - Motivo da rejeição | 189.103.43.157/ |
| 15/09/22 09:18:40 | 00024318 - CAIXA | 53 - Motivo da rejeição | 189.103.43.157/ |

Máquina: CAIXA-01
869 - Valor do troco incorreto. [vTroco calculado:25.00 - vTroco informado:30.00]

| sc | Total |
|------|-------|
| 0,00 | 20,00 |
| 5,00 | 10,00 |

tidade de itens: 2

8330Localizador: m.brLocalizador: m.br

Valor ICMS Destin. 0,00 Valor do Seguro 0,00
Descontos 5,00 Outras Despesas 0,00
Valor dos Produtos 30,00 Total da Nota 25,00

Chave de Acesso: 41220912139847000130650010001064149011064142



Caminho: Retaguarda > Fiscal > Exportar XML dos documentos fiscais #487291

Realizadas melhorias na tela "Exportar XML" localizada no menu Fiscal, sendo:

- Alterado o nome do segundo botão da tela de "Imprimir Excel" para "Exportar Excel";
- Não serão mais exportados para Excel, registros de documentos fiscais pendentes;
- Ajustamos na coluna CFOP (Excel), para que seja gravado exatamente o CFOP utilizado na operação, principalmente em casos de Notas Fiscais que possuem diferentes CFOPs.

Exportar XML Estou com Dúvida!

Filtros

Ano: 2022
Mês: 11-Novembro
Modelo: 0-Todos
Situação: T-Todos
Empresa: 01 - 01-EMPRESA DE TESTE 01

Dados Adicionais

E-mail destinatário: hmds@outlook.com

| | A | B | C | D | E | F | G | H | I | |
|---|---------|------------------------|-----------|------------|------------------|------|-------|--------|-------|-----|
| 1 | empresa | nomefilial | emissao | autorizaca | destinatar | cfop | serie | nf | valor | vlr |
| 2 | 01 | 01-EMPRESA DE TESTE 01 | 21-Nov-22 | 21-Nov-22 | CLIENTE DE TESTE | 5102 | 74 | 000353 | 224,9 | |
| 3 | 01 | 01-EMPRESA DE TESTE 01 | 21-Nov-22 | 21-Nov-22 | CLIENTE DE TESTE | 5405 | 74 | 000353 | 224,9 | |
| 4 | 01 | 01-EMPRESA DE TESTE 01 | 22-Nov-22 | 22-Nov-22 | CLIENTE DE TESTE | 5102 | 74 | 000354 | 549,8 | |
| 5 | 01 | 01-EMPRESA DE TESTE 01 | 22-Nov-22 | 22-Nov-22 | CLIENTE DE TESTE | 5405 | 74 | 000354 | 549,8 | |
| 6 | 01 | 01-EMPRESA DE TESTE 01 | 22-Nov-22 | 22-Nov-22 | CLIENTE DE TESTE | 5102 | 74 | 000355 | 224,9 | |
| 7 | 01 | 01-EMPRESA DE TESTE 01 | 22-Nov-22 | 22-Nov-22 | CLIENTE DE TESTE | 5405 | 74 | 000355 | 224,9 | |



Caminho: Retaguarda > DRE #531853

Ajustamos no Caixa Fácil para que as vendas com pagamento PIX ou CARTEIRAS DIGITAIS, sejam considerados no DRE das franquias.

DRE - Regime de Competência - Período: 01/10/22 a 31/12/23

28/11/22 11:44:29 Pg:001

Filtro Empresa: TODAS

| Código | Descrição | Valor | % |
|-----------|----------------------------------|-----------------|---------------|
| 01 | RECEITAS | 2.567,43 | 100,00 |
| 01.01 | VENDAS A VISTA | 822,69 | 32,04 |
| 01.01.17 | Pix | 0,00 | 0,00 |
| 01.01.18 | Carteiras Digitais | 0,00 | 0,00 |
| 01.02 | VENDAS A PRAZO | 2.780,00 | 108,28 |
| 01.03 | DEVOLUCOES/TROCAS (CLIENTES) | -1.035,26 | -40,32 |
| 01.03.01 | Pedido Gratis | 0,00 | 0,00 |
| 01.03.02 | Indenizacao Industria | 0,00 | 0,00 |
| 01.04 | CHEQUES DEVOLVIDOS | 0,00 | 0,00 |
| 01.05 | CONCERTOS | 0,00 | 0,00 |
| 01.06 | JUROS SOBRE VENDAS A PRAZO | 0,00 | 0,00 |
| 02 | CUSTOS VARIAVEIS | -129,66 | -5,05 |
| 02.03 | CUSTO DAS MERCADORIAS VENDIDAS | -129,66 | -5,05 |
| 02.04 | DEVOLUCOES/TROCAS (FORNECEDORES) | 0,00 | 0,00 |



Caminho: Caixa > Nova Venda #520744

Ajustamos a aplicação e gravação do desconto na tela de Pré-Venda para itens marcados como Brinde.

1. Início 2. Cliente **3. Produtos** 4. Pagamento 5. Finalização

Teclle TAB para avançar ou SHIFT+TAB para voltar

Edição do Item da Venda

▶ Ok
▶ Cancelar

Informe o código ou a referência

| Código | Referência/Descrição |
|-----------|----------------------|
| 000250-00 | SAPATO FEMININO DI |

SAPATO FEMININO DINATALE
02/C
Idade: 28 - Vendas: 5798 - Estoque: 289

Venda

| | |
|----------------------------|---------------|
| Quantidade | 1,000 |
| Preço da Etiqueta | 129,90 |
| Sub Total | 129,90 |
| Desconto em % | 0,00 |
| Desconto em \$ | 0,00 |
| Valor Total do Item | 129,90 |

Código do Vendedor: 00000101

Para Presente
 De Brinde
 Item em Promoção

ENTER Editor, DEL Excluir, F3 Frete, F5 Presente,

| AVISTA | 129,90 |
|------------|--------|
| A PRAZO | 129,90 |
| BRINDES | 129,90 |
| APRAZO 10X | 129,90 |

| Total | Desconto | Total | Vendedor | Op. |
|-------|----------|---------------|----------|-----|
| 29,90 | 0,00 | 129,90 | 00000101 | |

90 R\$ **0,00** **129,90** **Itens: 1,00**



Caminho: Caixa > Vendas Baixadas #526099

Para lojistas que operam com Caixa Fácil, recém migrados do Caixa Crediário, ajustamos a reimpressão da confissão de dívida através do módulo de Vendas Baixadas.

Vendas baixadas - Registros: 00001 Estou com Dúvida

Imprimir Cupom
Imprimir Nota Fiscal
Imprimir NFCe
Imprimir CFeSAT
Imprimir Pedido
Imprimir Confissão
Imprimir Duplicatas
Imprimir Promissórias
Imprimir Ticket Presente
Imprimir Carnês
Imprimir Boletos
Imprimir Listagem
Resumo de Desempenho
Consultar Venda
Estornar
Registrar Entrega
Fechar

| Código | Cliente | Vendedor | Condições | Hora | Itens | Valor | - |
|----------|--------------|----------------|-----------------|-------|-------|---------|---|
| 00000031 | PRATACOM S/A | Marcelo Duarte | A PRAZO FUNCION | 11:13 | 3 | 1071,55 | |

Data da Venda: 8/11/2022
Tipo da Operação: VENDA DE MERCADOR

NFD1:



Caminho: Retaguarda > Fiscal > Emissão de Nota fiscal #512047

Alteração na tela de emissão fiscal ao visualizar a pré-nota, os dados do transportador continuavam sendo mostrados em tela após serem excluídos.

Impressão de Notas Fiscais Log

F8-Emitir
F7-Transportador
Intermediador
Importar Produtos
Importar Coleta
Pré-Nota
Embarque
NF Referenciada
Gerar Observação
Motivo da Rejeição
Impressora
Habilitar NF
Cancelar

Pedido: Manter a NFe Pendente

Nota fiscal:

Data Saida: 28/11/2022

Operação *: PRESENCIAL

Tipo Operação *: 01 - VENDA DE MERCADORIAS

Nome/Razão Social *:

Informações Complementares

CPF/CNPJ: IE/RG:

Telefone/Fax: CEP:

Endereço:

Bairro: Compl.:

Cidade/UF: PE

| Código | Descrição | Origem Prod | CST/CSOSN | CFOP | NCM | Quant | Unidade | ICMS | IPY | Desc. | Total |
|--------|-----------|-------------|-----------|------|-----|-------|---------|------|-----|-------|-------|
| | | | | | | | | | | | |

Quantidade de peças: 0 Quantidade de itens: 0

Valores totais Tributação por item Pagamentos

| | | | |
|---------------------------|-------------|----------------------|-------------|
| Base ICMS | 0,00 | Base ICMS ST | 0,00 |
| Valor ICMS | 0,00 | Valor ICMS ST | 0,00 |
| Base PIS | 0,00 | Base COFINS | 0,00 |
| Valor PIS | 0,00 | Valor COFINS | 0,00 |
| Valor IPI | 0,00 | Valor do Frete | 0,00 |
| Valor ICMS Destin. | 0,00 | Valor do Seguro | 0,00 |
| Descontos | 0,00 | Outras Despesas | 0,00 |
| Valor dos Produtos | 0,00 | Total da Nota | 0,00 |

Observações:

Chave de Acesso:



Caminho: Terminal > Emissão de Nota fiscal #537504

Para clientes que utilizam **integração fiscal**, em vendas finalizadas pelo **terminal** com emissor **SAT**, realizamos ajustes no cálculo do **COFINS** registrado na tabela **Vendas_XML**.

Emissão de notas fiscais

Transmitir
Zerar RFID
Vendas Baixadas
Imprimir TEF
Enviar E-mail
Fechamento
FS-Atualizar
Sair

| Cód. Auxiliar | Cliente | Produto | Valor | Data | Status | NF | Série | Modelo |
|---------------|---------------|--------------------------------|--------|----------|------------------------|--------|-------|--------|
| VE00006004 | 00000791-0010 | venda finalizada pelo terminal | 270200 | 25/10/21 | Operação concluída | 000010 | 1 | NF1a |
| VE00006005 | 00000791-0010 | venda finalizada pelo terminal | 270200 | 25/10/21 | Operação concluída | 000010 | 1 | NF1a |
| VE00006006 | 00000791-0010 | venda finalizada pelo terminal | 1000 | 25/10/21 | Operação concluída | 000010 | 1 | NF1a |
| VE00006007 | 00000791-0010 | venda finalizada pelo terminal | 270200 | 25/10/21 | Operação concluída | 000010 | 1 | NF1a |
| VE00006008 | 00000791-0010 | venda finalizada pelo terminal | 270200 | 25/10/21 | Operação concluída | 000010 | 1 | NF1a |
| VE00006009 | 00000791-0010 | venda finalizada pelo terminal | 270200 | 25/10/21 | Operação concluída | 000010 | 1 | NF1a |
| VE00006010 | 00000791-0010 | venda finalizada pelo terminal | 270200 | 25/10/21 | Operação concluída | 000010 | 1 | NF1a |
| VE00006020 | 00000791-0010 | venda finalizada pelo terminal | 270200 | 25/10/21 | Operação não concluída | | | NF1a |
| VE00006063 | 00000791-0010 | venda finalizada pelo terminal | 270200 | 25/10/21 | Operação não concluída | | | NF1a |
| VE00006064 | 00000791-0010 | venda finalizada pelo terminal | 270200 | 25/10/21 | Operação concluída | 000010 | 1 | NF1a |
| VE00006067 | 00000791-0010 | venda finalizada pelo terminal | 270200 | 25/10/21 | Operação concluída | 000010 | 1 | NF1a |
| VE00006104 | 00000791-0010 | venda finalizada pelo terminal | 270200 | 25/10/21 | Operação concluída | 000010 | 1 | NF1a |

Salvando venda na base local
Operando base de venda
Transmitindo CFeSAT para o equipamento
Iniciando emissão CFeSAT
Salvando venda na base local
Operando base de venda
Operando base de venda

Registros Processados: 12/12

Modo Emissão: Automático



Caminho: Caixa > Nova Venda #498347

Ajustamos no Caixa Fácil, para que as vendas com pagamento PIX ou CARTEIRAS DIGITAIS, que possuïrem o cadastro de taxa, sejam contabilizadas no financeiro.

| Controle de Pix e Carteiras Digitais | | | | | | | | | | |
|--------------------------------------|---------------------|-------------|------------|------------|--------|------------|---------------|---------------------|----------|-------------------------------------|
| | Cliente | Documento | Lançamento | Vencimento | Valor | Taxa (R\$) | Valor Líquido | Conta | Cobrança | * Baixar |
| | 99950000-TESTE COMP | CE000048-AV | 25/11/22 | 25/11/22 | 150,00 | 0,33 | 149,67 | TESTE ANA TAXA E PC | Pix | <input checked="" type="checkbox"/> |

Dados da Baixa
Data do Pagamento: 25/11/2022

Filtros
Cliente *
Empresa
Contas Correntes



Caminho: Caixa > Nova Venda #528654

Ajustamos para que as vendas que contém frete e utilizam pagamento com POS Connect, o valor total seja enviado para pagamento.

Consultas de vendas e orçamentos # Estou com Dúvida! Log

Código: **00002577** Visualizar forma de pagamento

Status: **Pendente** ▶ Editar Venda

Imprimir

Fechar

Data e Hora.....: 25/11/22 11:10

Tipo da Operação...: 01-VENDA DE MERCADORIAS

Empresa.....: 01-EMPRESA TESTE NFE E NFCE

Impresso.....: 01-NFDI

Vinculada.....:

Vendedor.....: 00000101-SETADIGITAL

Autorizador.....:

Crediarista.....:

Condições.....: 000127-A VISTA FUNCIONÁRIO

Observações.....:

Baixa/Lote/Func....: / / : : / /

| Produto | Descrição | Cor | Vendedor | Quant | Unitário | Desc/Acr | Total |
|-----------|-------------------------------|--------|----------|-------|----------|----------|---------------|
| 045298-36 | A0200700010002 SANDALIA SALTO | YELLOW | 00000101 | 1 | 259,90 | -49,90 | 210,00 |

Sub-Total.....: 210,00 Número de Itens....: 1

Desconto.....: 0,00 0,00% Valor a Vista.....: 220,00

Acréscimos.....: 0,00 0,00% Valor a Prazo.....: 0,00

Frete.....: 10,00

Total.....: 220,00

| Documento | Banco/Operadora | Cheque/Compr. | Nominal | Vencimento | Pagamento | Total |
|------------|-----------------|---------------|---------|------------|-----------|--------|
| VE00002577 | | | | 25/11/22 | | 220,00 |

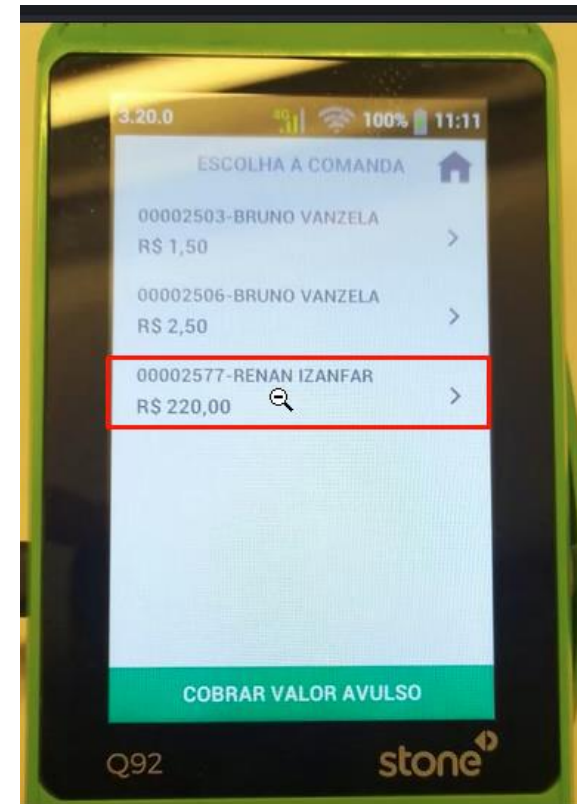

Versão Complementar – 6.221.21



Caminho: *Caixa > Nova Venda #536260*

Para lojistas que operam com o Caixa Fácil, ajustamos a falha "Rejeição: Total dos pagamentos menor que o total da nota. vPag: - vNF", exibida principalmente em vendas que contém parte do pagamento definido como **Clube de Descontos (Fidelidade)**.

Caminho: *Caixa Fácil > Nova Venda #SETAERP-7631*

Similar a correção detalhada acima, também ajustamos no Caixa Fácil a falha "Total dos pagamentos menor que o total da nota", exibida em vendas geradas para novos clientes, quando configurado **Desconto Primeira Compra**.

Caminho: *Caixa Fácil/Caixa Crediário > Nova Venda #529182*

Ajustamos geração do PDF da NF-e a partir das operações de Venda/Troca, realizadas pela tela do Caixa (Fácil/Crediário), processo realizado a partir do clique no botão **Salvar em PDF**.

Versão Complementar – 6.221.22



Caminho: *Retaguarda > Financeiro > Auditoria nos Caixas #481020*

No Resumo do Caixa, gerado após o fechamento do caixa, ajustamos os totalizadores considerados no item Devolvidos.

Versão Complementar – 6.221.23



Caminho: *Retaguarda > Financeiro > Auditoria nos Caixas #531220, #533823*

Ajustamos o processo de baixa de crédito de devolução, a partir de vendas/trocas geradas pelo Caixa Fácil em momentos que o modo de operação é definido como *Off-line*.

Caminho: *Caixa > Vendas Baixadas #541945*

Ajustamos a reimpressão da confissão de dívida, gerada pelo módulo de Vendas Baixadas.

Versão Complementar – 6.221.24



Caminho: *Retaguarda > Financeiro > Auditoria nos Caixas #525218*

Ajustamos para que quando realizado o processo de Manutenção > Trocar Caixa e Lote da Venda, em vendas que contém o pagamento definido como crédito do cliente, não apresente diferença no caixa.

Versão Complementar – 6.221.26



Caminho: *Retaguarda > Financeiro > Cobrança #515404*

Ajustamos os resultados apresentados ao utilizar o filtro **Situação** definido como **Ambos** e marcar a opção maior atraso, em Financeiro > Cobrança.

Versão Complementar – 6.221.27



Caminho: Caixa > POS Connect #SETAERP-7827

Para clientes que utilizam POS Connect ajustamos para que o vencimento das vendas com pagamento com cartão débito fiquem de acordo com o configurado na tela de Operadoras de Cartões.

Caminho: Pré-venda > Dp - Devoluções de produtos #547400

Correção realizada na devolução de produtos, utilizada pelo módulo pré-venda, para não apresentar mensagem de erro em lote de caixa.

Caminho: Retaguarda > Emissão fiscal #543008

Realizada alteração permitindo ao cliente informar dados de transporte, como peso, volume e quantidade, quando não é selecionado uma transportadora.

Caminho: Retaguarda > Financeiro #509710

Para empresas que geram crédito aos clientes, a partir da tela financeiro, ajustamos o plano de contas devoluções/trocas, evitando erros no caixa.

Caminho: APP Pré-venda > Finalizar #545977

Corrigimos as vendas realizadas no aplicativo seta pré-venda, em empresas que utilizam crediário avançado.



Agora é fácil, atualize o **SetaERP** após o fechamento das lojas, ou amanhã bem cedinho para utilizar as novidades da versão **6.221.20**.

Ahhhh, para que possamos evoluir, seu **feedback** é muito importante avalie o conteúdo apresentado nesta versão.

O link de acesso está logo abaixo da apresentação, contamos com você!

Com carinho ❤️
Time Linx SetaDigital

Cascavel, 29 de Novembro de 2022.