



CADASTRO  
**DE VENDEDORES**  
**AREZZO&CO.**

# CADASTRO DE VENDEDOR

**Seja bem vindo!**

Esse material tem como objetivo te ensinar como cadastrar os vendedores no Seta para integrar corretamente com o Zznet.

# NO SETA



Acesse o módulo 5. Retaguarda

# NO SETA

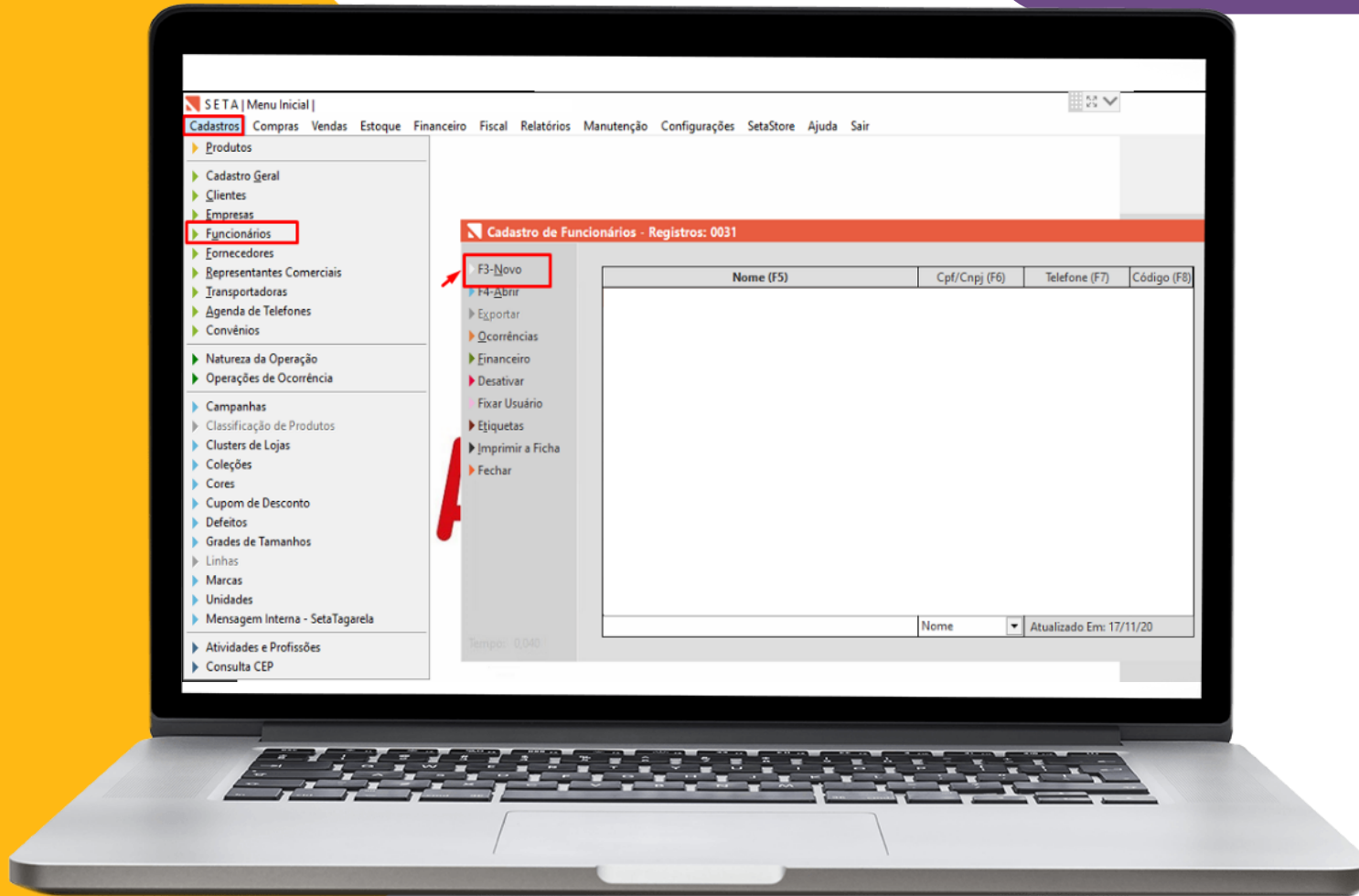

Após isso vá em **Cadastros>> Funcionários** e Clique **F3-Novo**

# NO SETA

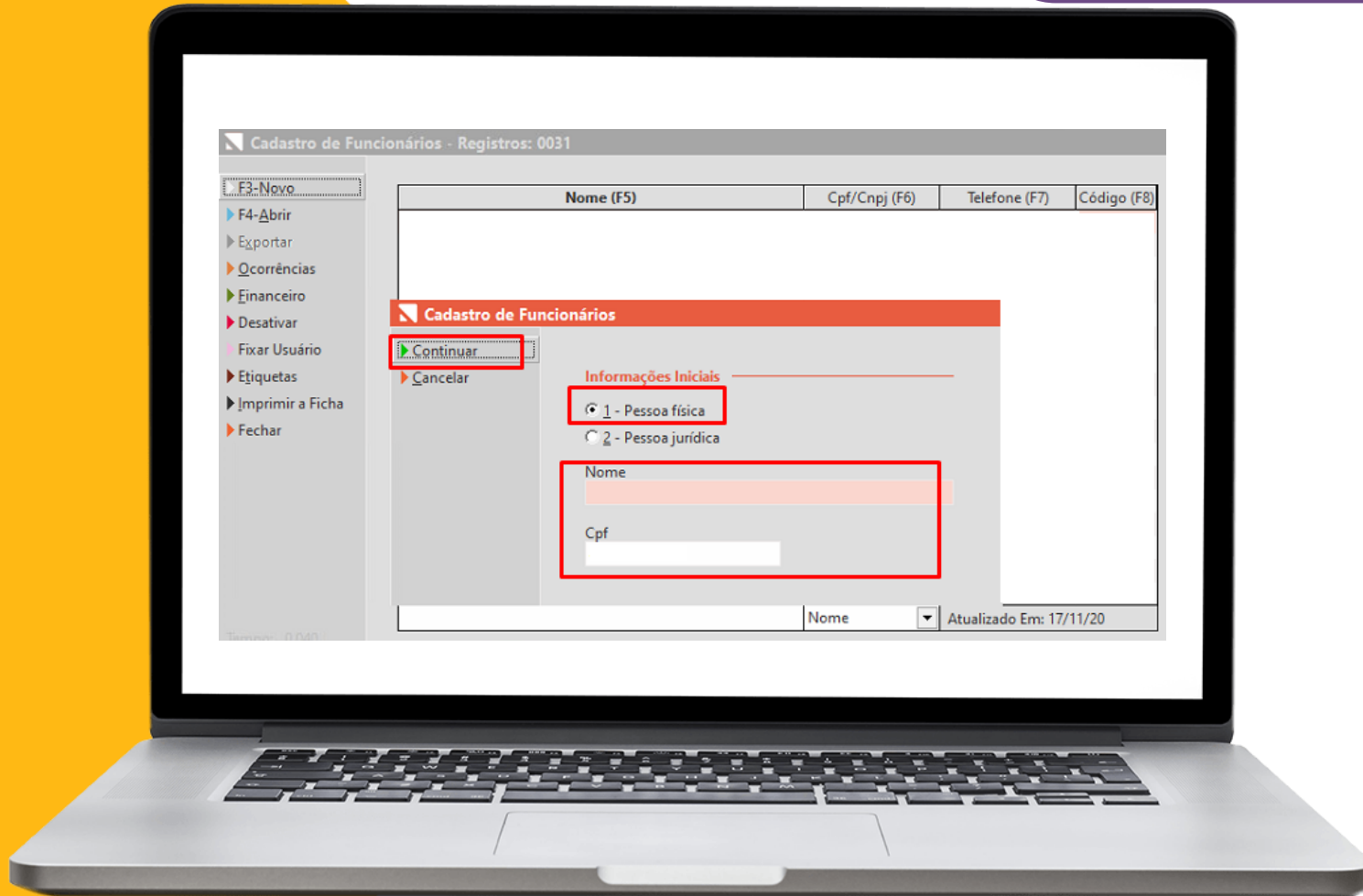

Selecione **Pessoa Física**, informe o **Nome** e o **CPF** da Vendedora e clique em **Continuar**

# NO SETA

**Cadastro de Funcionários**

▶ Salvar  
▶ Fechar

**Informações Principais**

Nome  
Apelido  
Atividade: VENDEDORA  
Nascimento: 21.08  
Cpf  
Rg/UF  
Ctps  
Telefone ( ) -  
Celular 1/Op  
Celular 2/Op ( ) -

**Informações Familiares**

Estado Civil: SOLTEIRO Filhos  
Pai  
Mãe  
Conjuge  
Natural de

**Informações Funcionais**

Empresa  
Grupo: VENDEDOR  
Empresas de Acesso  
Admissão  
Demissão: //  
Salário  
Comissão AV: %  
Comissão AP: %  
Ajuste Juro/Multa  
Desconto na Venda: %  
Desconto no Item: %  
Desconto no Item Promoção: %  
Desconto no Capital: %  
Rep. Juro/Multa: %

**Endereço**

Cep  
Endereço  
Bairro  
Cidade / UF: SAO PAULO SP  
País  
E-mail  
Observações

**Identificação**

Senha  
Valida Senha  
Cadastrar biometria

Pode Vender  
 Utilizar caixa fora do estabelecimento



Preencha os dados abaixo:

- **Nome**
- **Apelido**
- **Atividade** coloque “Vendedora”
- **Nascimento**
- **CPF**
- **Celular**
- **Endereço**
- **Empresa**
- **Grupo de Acesso** ‘Vendedor’
- **Empresa de Acesso**
- **Descontos**
- Marque o Item ‘**Pode Vender**’.

E Clique em **Salvar**



# UM GRANDE ABRAÇO!

Edição e Revisão:	Data:
Luan P. Ramalho	24.02.2022