

Troubleshooting: Lançamento de notas Codime do Grupo Arezzo&Co.

Seja bem-vindo ao guia rápido de lançamento de notas Codime do grupo Arezzo&Co.

Baixar o XML do Site do SEFAZ:

Acesse o seu navegador e busque por “Consulta NFe” e clique no link **Consultar NF-e** e conforme abaixo:

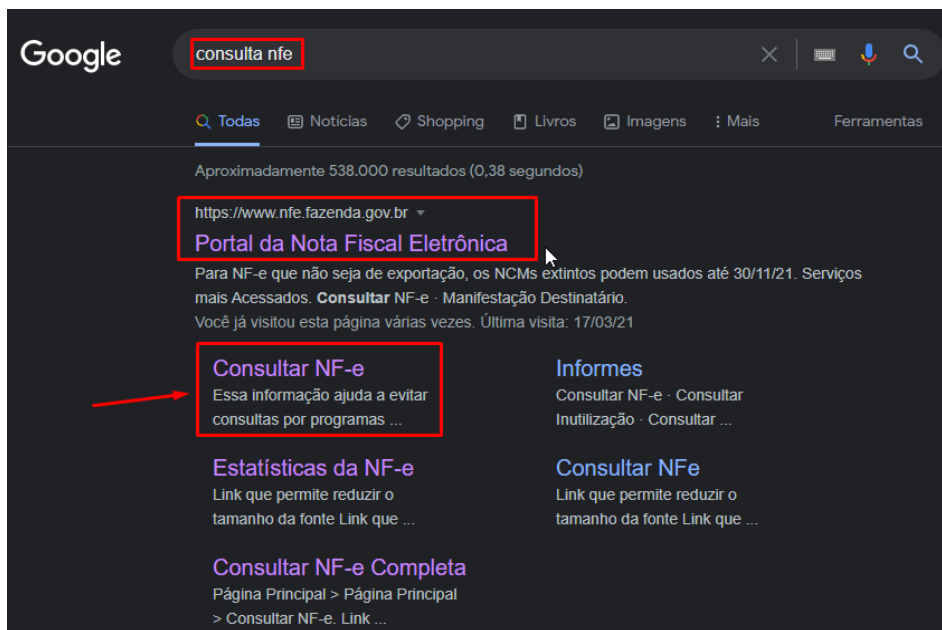

Informe a **chave da NF-e**, marque a caixa “**Não sou um robô**” e clique em **Continuar**:



Após isso clique em Download do documento, selecione o **certificado digital** referente a loja caso seja a primeira vez e após isso clique em ok para realizar o Download:

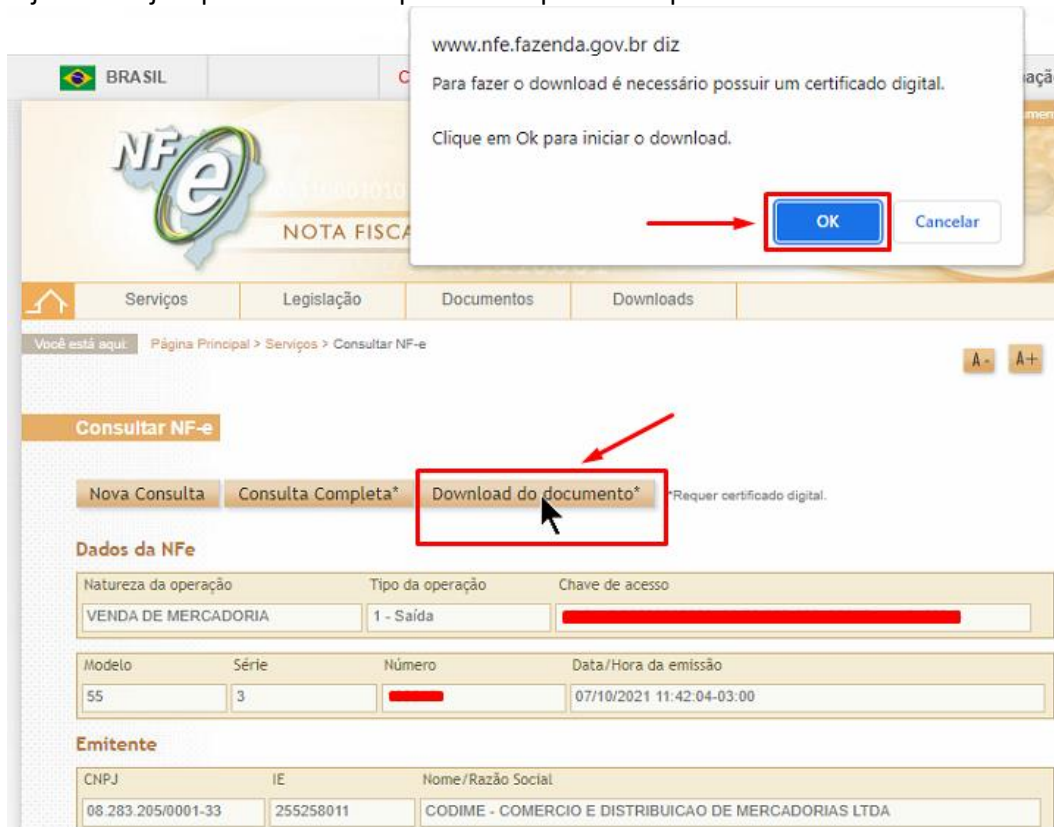

Clique na **Área de trabalho** e clique em **Salvar**:

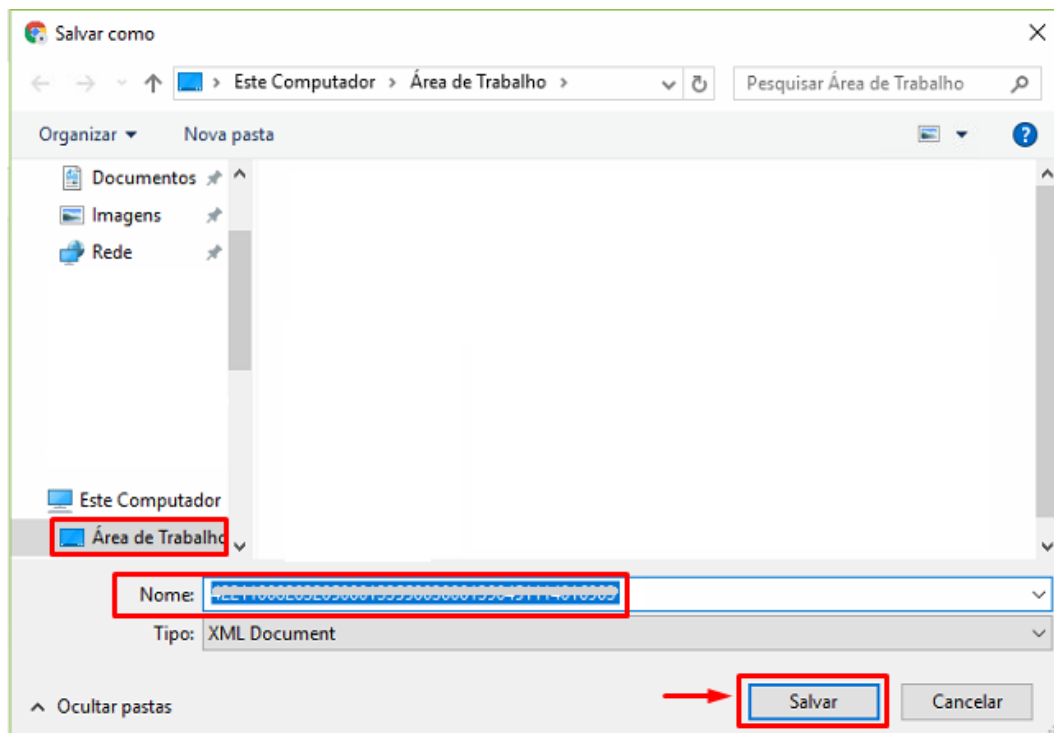

Importando o XML para o SETA ERP:

Agora no Seta acesse o módulo **Retaguarda**:



Legal SETADIGITAL, agora escolha o Módulo desejado.

Faça a diferença na vida do usuário, seja responsável e cuidadoso.

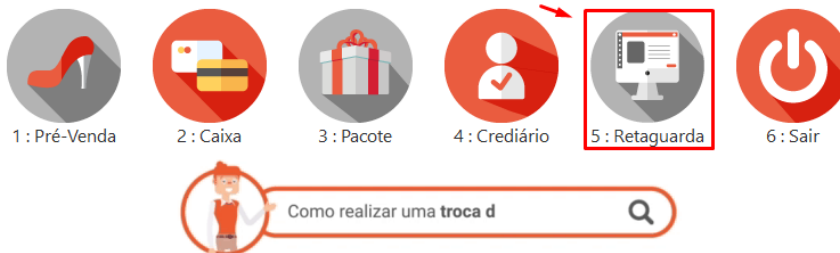

Acesse **Compras** e em seguida **Lançamento de Notas**:

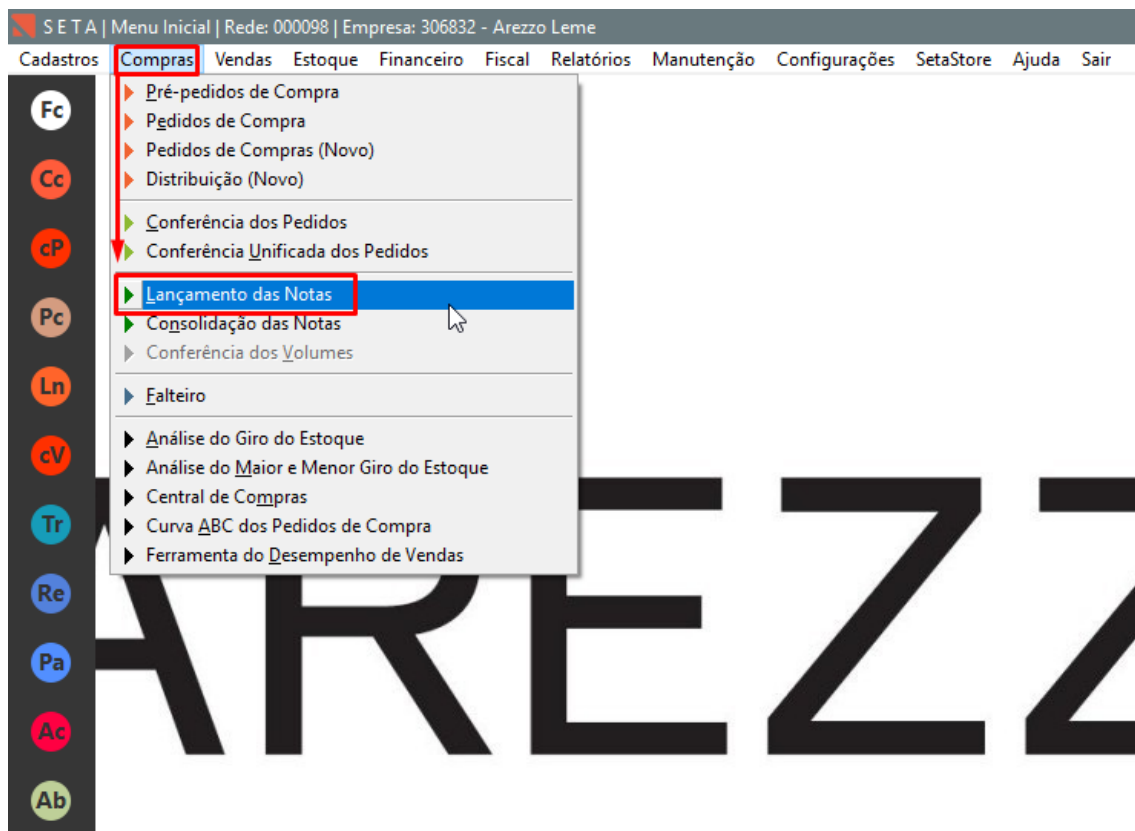

Em **Importar XML** Clique em **Sem Pedido**:

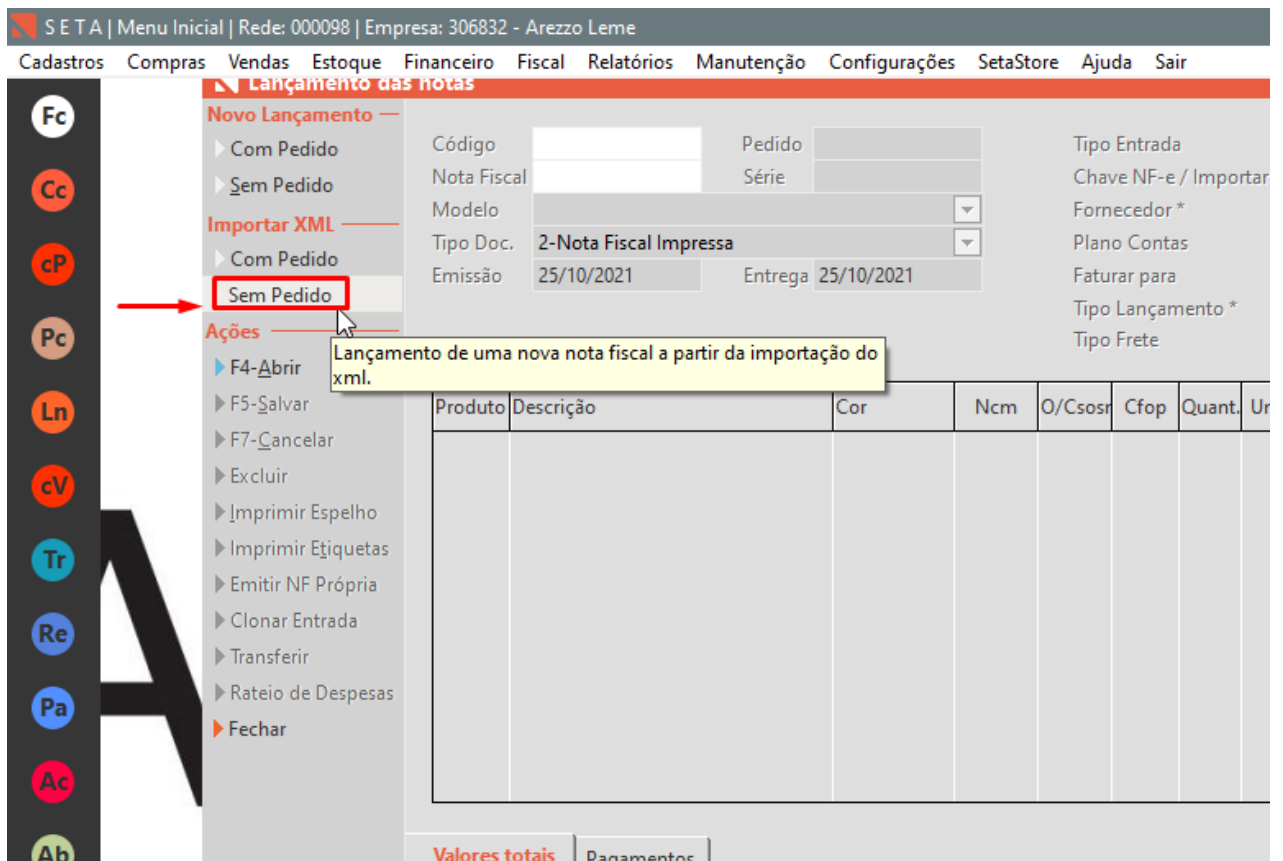

Após isso selecione o Arquivo XML Baixado na Área de Trabalho e clique em **Importar**:

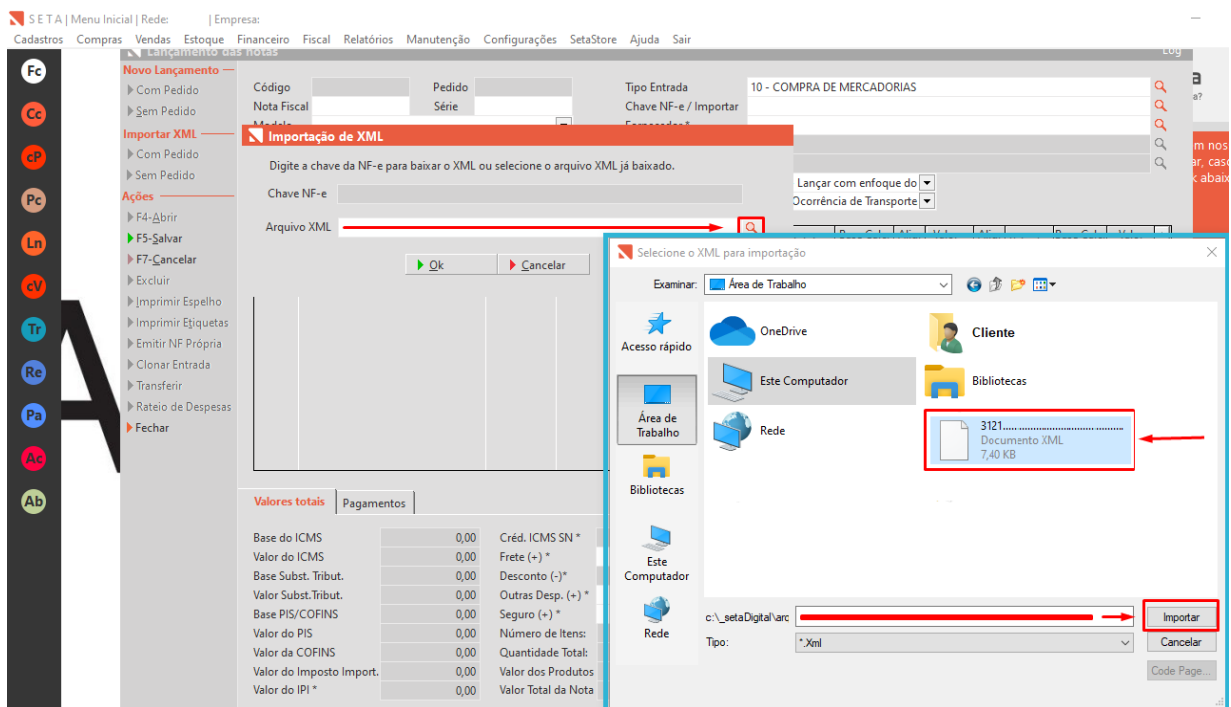

Clique em **F8-Concluir** nesta tela da importação do XML:

Importação de itens da nota fiscal

F8 - Concluir

OK	SetaERP	Referência	Descrição	NCM	O/CST	UN	Quant.	Valor Unitário	Valor Total	BC ICMS	Valor ICMS	Valor IPI	Aliq. ICMS	Aliq. IPI
<input type="checkbox"/>	353947	79386	A5002105430001 BOLSAS GRANDE LIT	42022900	000	PC	35,00	133,9400	4687,90	4687,90	328,15	0,00	7,00	0,00

Ajuda
 Cancelar
Item Selecionado
 F2 - Agrupar Itens
 F3 - Vincular
 F4 - Dividir Item
 F6 - Retirar Vinculo
 F7 - Nova cor
 Desfazer Agrupamento
Ações
 Recarregar Nota
 Desfazer Última
 Concordante
 Divergente

Observações

Nota Fiscal: [REDACTED] Série: [REDACTED] Emissão: 07/10/2021
 Chave NF-e: [REDACTED]
 Fornecedor: 99950000 - CODIME COMERCIO E DISTRIBUICAO DE MERCADORI
 Número de Itens: [REDACTED] Quantidade Total: [REDACTED]
 Valor dos Produtos: [REDACTED] Valor Total da Nota: [REDACTED]

Faça a conferência do volume e dos produtos e clique em **Conferir Nota**:

SETA | Menu Inicial | Rede | Empresa:

Cadastros Compras Vendas Estoque Financeiro Fiscal Relatórios Manutenção Configurações Setastore Ajuda Sair

Conferência dos Volumes da Nota de Compra

Código: F8-Conferir Nota
 Nota Fiscal: 000139045
 Modelo: 99950000 - CODIME COMERCIO E DISTRIBUICAO DE MERCADORIAS LTDA
 Tipo Doc.:
 Emissão: 6903

Limpar Tela
 Cancelar
 F5-Conferir Volume

Volume	EAN	Produto	Referência	Quantidade

Produto D: 353947 A
 Valores tot:
 Base do IC: [REDACTED]
 Valor do IC: [REDACTED]
 Base Subst.: [REDACTED]
 Valor Subst.: [REDACTED]
 Base PIS/CT: [REDACTED]
 Valor do PIS: [REDACTED]
 Valor da CC: Conferido
 Valor do Im: Divergência
 Valor do IPI: [REDACTED]

Valor Ipi: 0,000
 Base Calc. ST: 0,00
 Valor Icms ST: 0,00

REVENDA. TRANSPORTE
 COMERCIO DE CALCADOS

E por fim clique em **Salvar**:

SETA | Menu Inicial | Rede: | Empresa:

Cadastros Compras Vendas Estoque Financeiro Fiscal Relatórios Manutenção Configurações SetasStore Ajuda Sair

Novo Lançamento —

- Com Pedido
- Sem Pedido

Importar XML

- Com Pedido
- Sem Pedido

Ações —

- F4-Abzir
- F5-Salvar**
- F7-Cancelar
- Excluir
- Imprimir Espelho
- Imprimir Etiquetas
- Emitir NF Própria
- Clonar Entrada
- Transferir
- Rateio de Despesas
- Fechar

Xml em anexo [Baixar]

Código: Pedido: Tipo Entrada: 10 - COMPRA DE MERCADORIAS

Nota Fiscal: Série: 003 Chave NF-e / Importar: 4221

Modelo: 55 - Nota Fiscal Eletrônica Fornecedor*: 99950000 - CODIME COMERCIO E DISTRIBUICAO DE MERCADORIAS LTDA

Tipo Doc.: 2-Nota Fiscal Impressa Plano Contas:

Emissão: 07/10/2021 Entrega: 22/10/2021 Faturar para:

Tipo Lançamento*: CST - Lançar conforme docum Tipo Frete: 0 - Contratação do Frete por cont

Produto	Descrição	Cor	Ncm	O/Cit	Cfop	Quant	Unitário	Total	Base Calc. ICMS	Aliq. Icms	Valor Icms	Aliq. Ipi	Valor Ipi	Base Calc. ST	Valor Icms ST
353947	A5002105430001 BOLSAS GRANDE LI	LINHO/ECO I	42022900	000	2102	35	133,9400	4687,90	4687,90	7,00	328,15	0,00	0,000	0,00	0,00

Valores totais Pagamentos

Base do ICMS: 4.687,90 Créd. ICMS SN*: 0,00

Valor do ICMS: 328,15 Frete (+)*: 0,00

Base Subst. Tribut.: 0,00 Desconto (-)*: 0,00

Valor Subst. Tribut.: 0,00 Outras Desp. (+)*: 0,00

Base PIS/COFINS: 0,00 Seguro (+)*: 0,00

Valor do PIS: 71,94 Número de Itens: 1

Valor da COFINS: 331,34 Quantidade Total: 35

Valor do Imposto Import.: 0,00 Valor dos Produtos: 4.687,90

Valor do IPI*: 0,00 Valor Total da Nota: 4.687,90

Observações

E **Pronto** a nota foi lançado!