

# Guia de Lançamento de notas Codime das Bolsas Compre e Ganhe no Grupo Arezzo&Co.

Troubleshooting: Lançamento de notas Codime das bolsas compre e ganhe no Grupo Arezzo&Co.

Seja bem-vindo ao guia rápido de lançamento de notas codime do grupo Arezzo&Co.

Baixar o XML do Site do SEFAZ:

Acesse o seu navegador e busque por “Consulta NFe” e clique no link Consultar NF-e conforme abaixo:

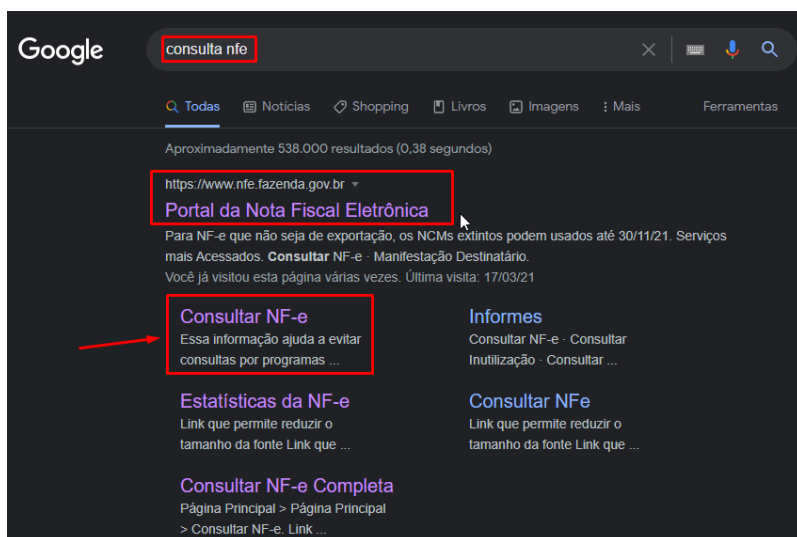

Informe a chave da NF-e, marque a caixa “Não sou um robô” e clique em Continuar:

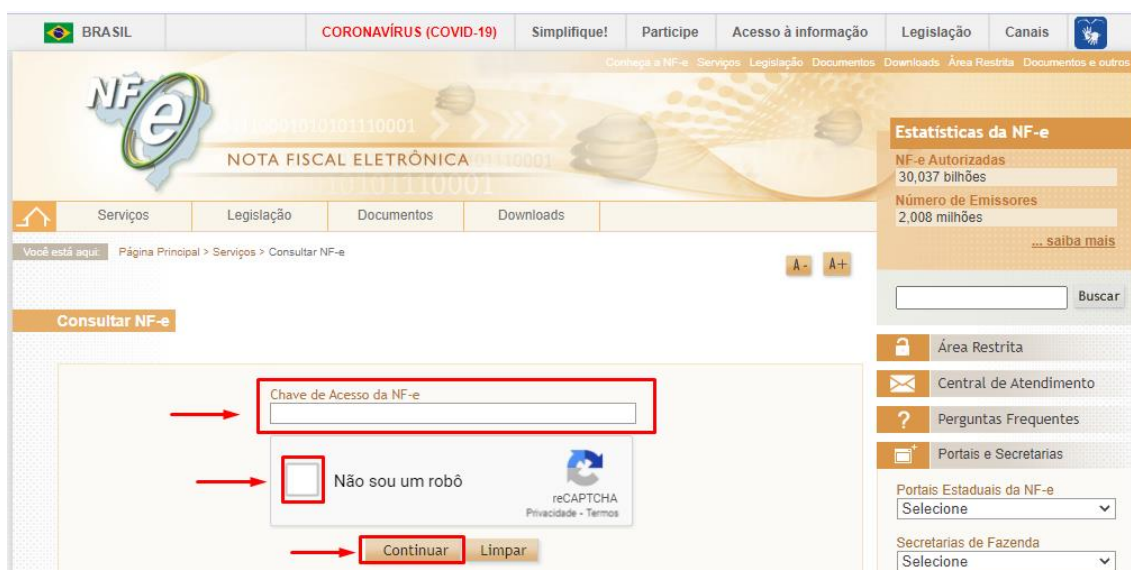

Após isso clique em Download do documento, selecione o **certificado digital** referente a loja caso seja a primeira vez e após isso clique em ok para realizar o Download:

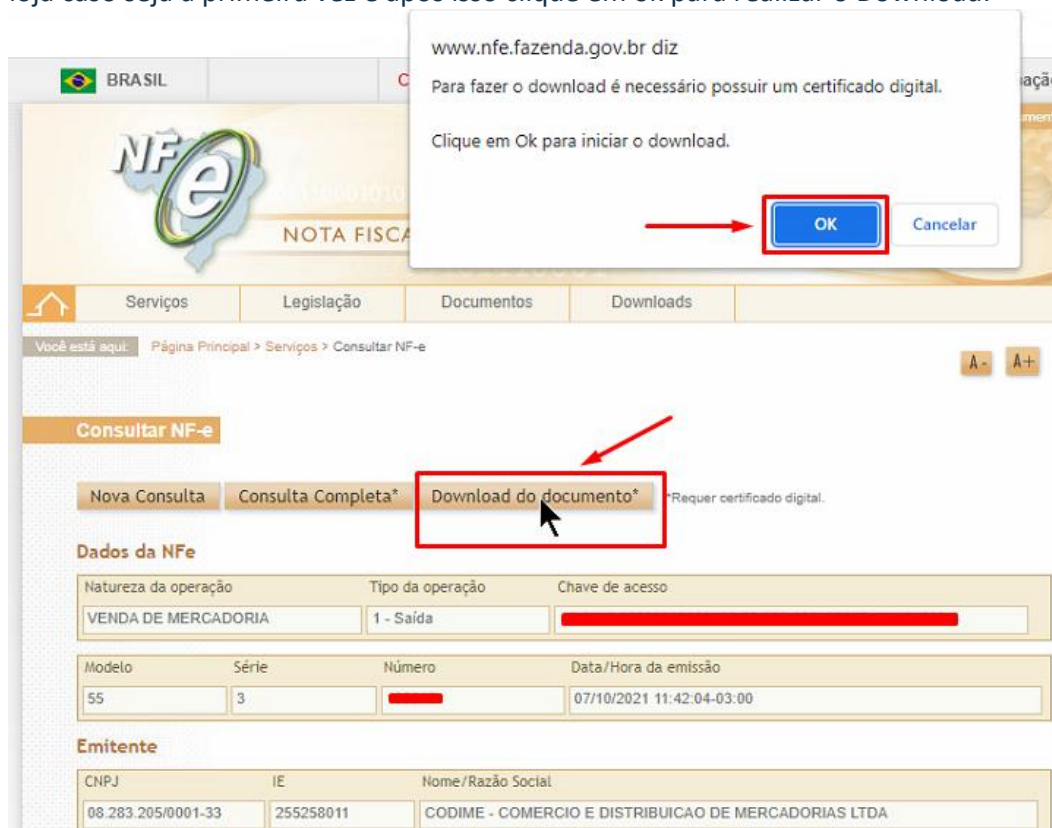

Clique na **Área de trabalho** e clique em **Salvar**:

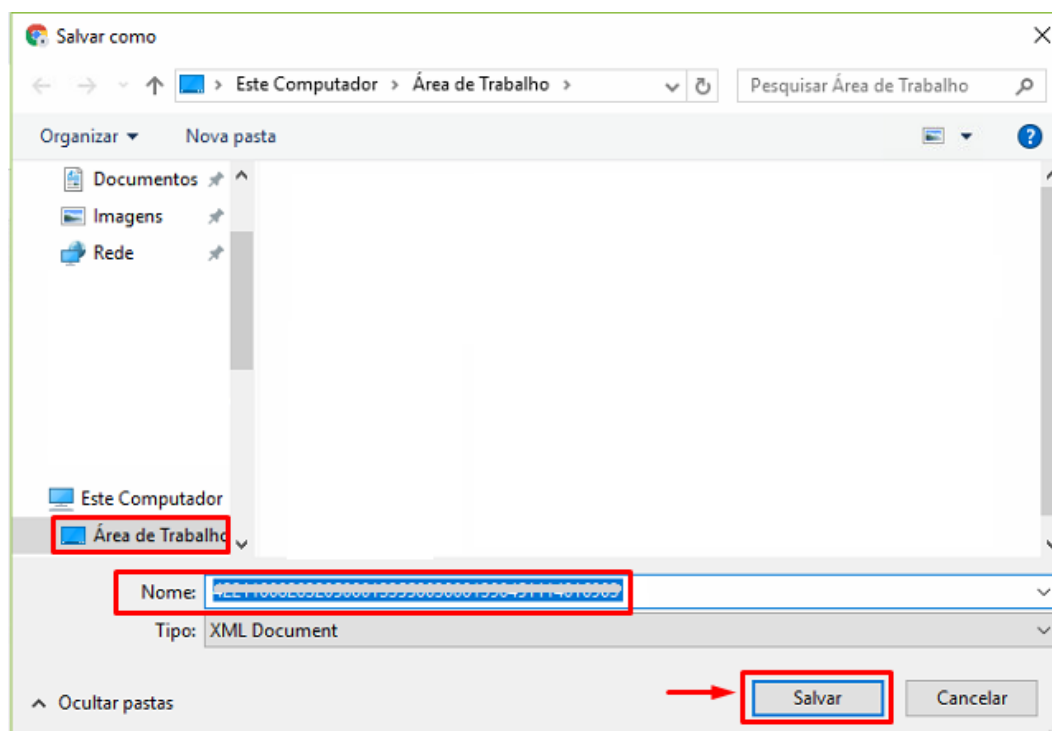

Importando o XML para o SETA ERP:

Agora no Seta acesse o modulo **Retaguarda**:



Acesse **Compras** e em seguida **Lançamento de Notas**:

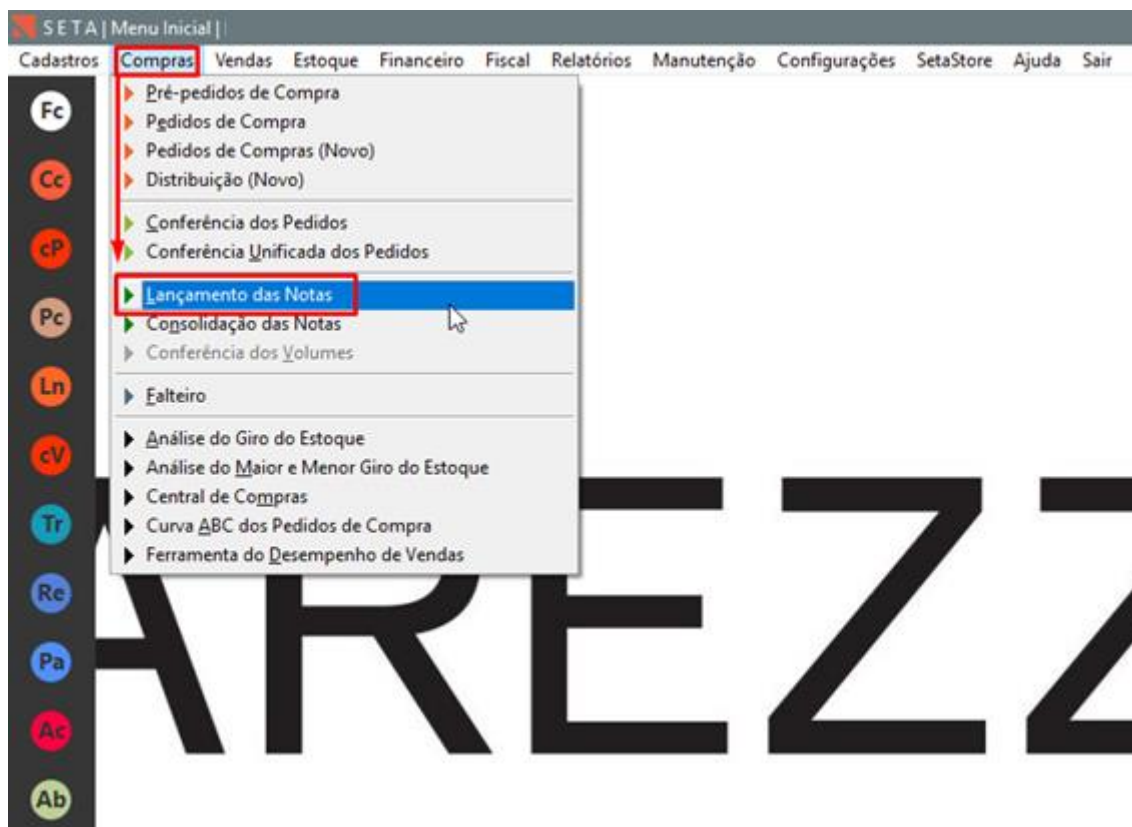

Em **Importar XML** Clique em **Sem Pedido**:

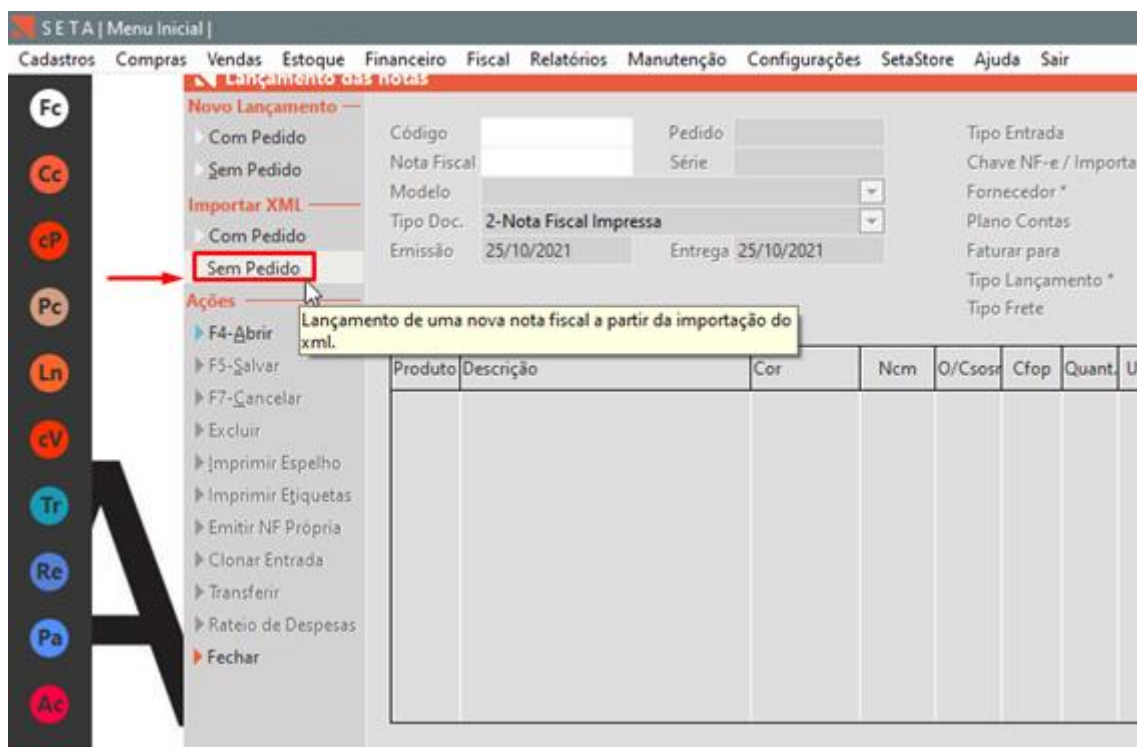

Após isso selecione o Arquivo XML Baixado na Área de Trabalho e clique em **Importar**:

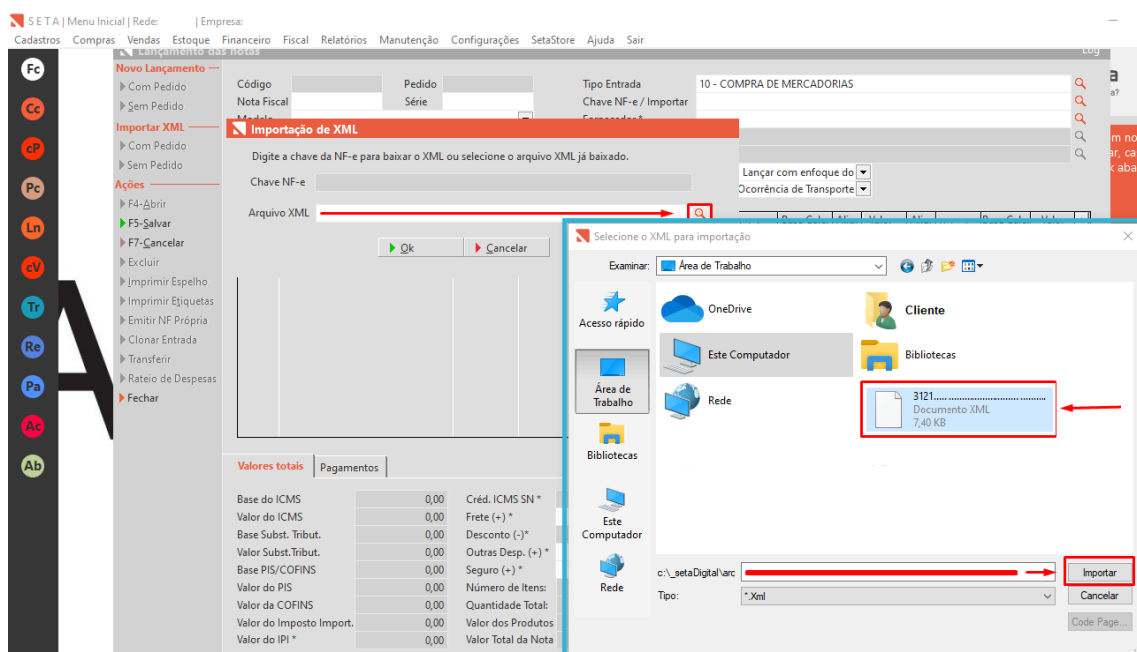

Na Tela de Importação que abriu:

1. Clique na caixa para selecionar um produto
2. Clique em **F3-Vincular**
3. Informe o **SKU** no campo **Referência** e de dois cliques:

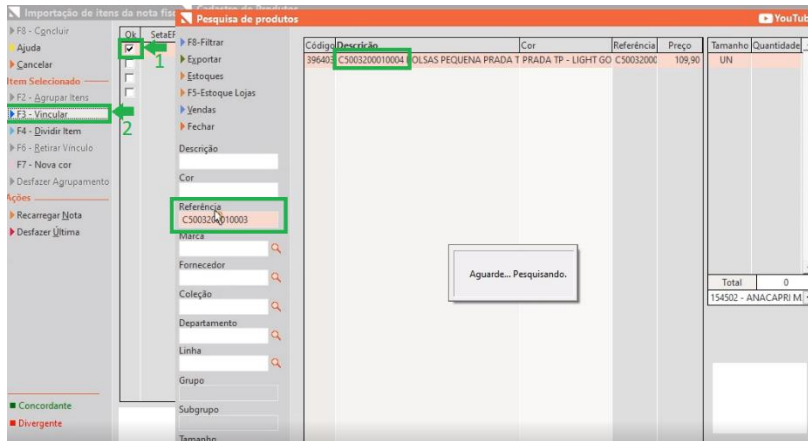

4. Com o cadastro do produto aberto clique em **F5-Salvar**:

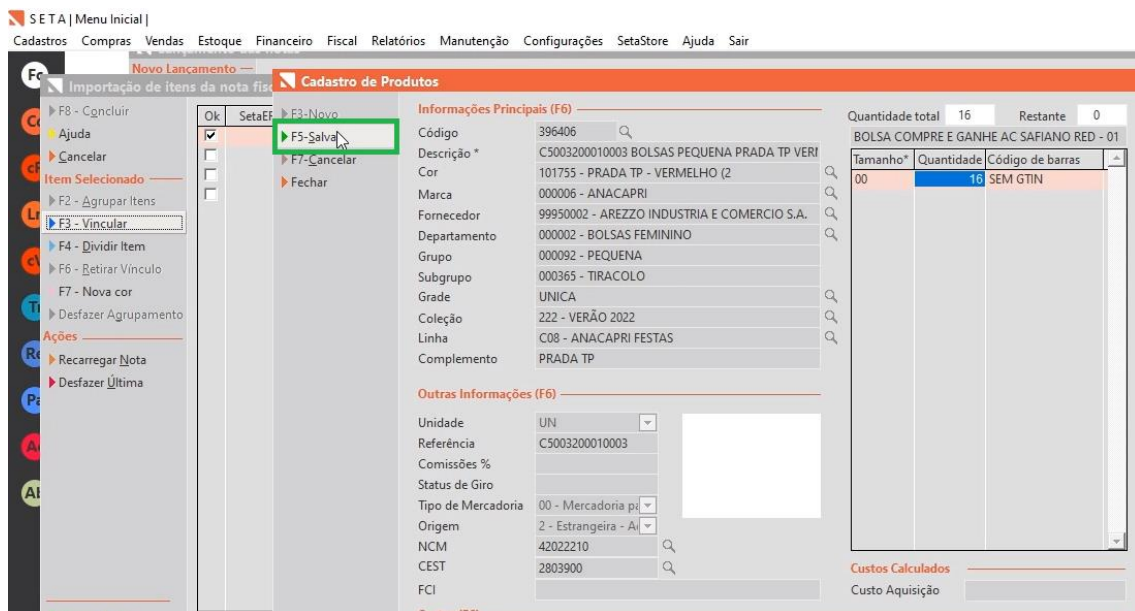

E faça isso com os produtos seguintes lembrando essas referencias abaixo são oficiais para este lançamento:

- C5003200010001** Preto
- C5003200010002** Nude
- C5003200010003** Vermelha
- C5003200010004** Light Gold

Após realizar todos os vínculos clique em **F8-Concluir**:

SETA | Menu Inicial | Cadastros Compras Vendas Estoque Financeiro Fiscal Relatórios Manutenção Configurações SetaStore Ajuda Sair

Novo Lançamento

Importação de Item da nota fiscal

F8 - Concluir

SetaERP	Referência	Descrição	NCM	O/CST	UN	Quant.	Valor Unitário	Valor Total	BC ICMS	Valor ICMS	Valor IPI
396406	80836	C5003200010003 BOLSAS PEQUENA PRADA TP VERMELH	42022210	000	UN	16,00	39.9000	638,40	638,40	76,61 00	
396405	80838	C5003200010001 BOLSAS PEQUENA PRADA TP PRETO (	42022210	000	UN	32,00	39.9000	1276,80	1276,80	153,22 00	
396404	80838	C5003200010002 BOLSAS PEQUENA PRADA TP NUDE (2	42022210	000	UN	20,00	39.9000	798,00	798,00	95,76 00	
396403	80839	C5003200010004 BOLSAS PEQUENA PRADA TP LIGHT G	42022210	000	UN	12,00	39.9000	478,80	478,80	57,46 00	

Observações

Nota Fiscal 139972 Série 3 Emissão 19/11/2021  
 Chave NF-e 4221 1108 2832 0500 0133 5500 3000 1399 7211 1477 7041  
 Fornecedor 99950000 - CODIME COMERCIO E DISTRIBUICAO DE MERCADORI  
 Número de Itens: Ativa 4 0 WVI Quantidade Total: 80  
 Valor dos Produtos 3.192,00, configuração Valor Total da Nota 3.192,00

Por fim clique em **F5-Salvar**.

SETA | Menu Inicial | Cadastros Compras Vendas Estoque Financeiro Fiscal Relatórios Manutenção Configurações SetaStore Ajuda Sair

Novo Lançamento

F5-Salvar

Código Pedido Tipo Entrada 10 - COMPRA DE MERCADORIAS  
 Nota Fiscal 000139972 Série 003 Chave NF-e / Importar 4221  
 Modelo 55 - Nota Fiscal Eletrônica Fornecedor \* 99950000 - CODIME COMERCIO E DISTRIBUICAO DE MERCADORIAS LTDA  
 Tipo Doc. 2-Nota Fiscal Impressa Plano Contas  
 Emissão 19/11/2021 Entrega 24/11/2021 Faturar para 01 -  
 Tipo Lançamento \* CST - Lançar conforme document  
 Tipo Frete 0 - Contratação do Frete por cont

Produto	Descrição	Cor	Ncm	O/Cst	Cfop	Quant.	Unitário	Total	Base Calc. ICMS	Aliq. Icms	Valor Icms	Aliq. Ipi	Valor Ipi	Base Calc. ST	Valor Icms ST
396405	C5003200010001 BOLSAS PEQUENA I PRADA TP		42022210	000	2102	32	39.9000	1276,80	1276,80	12,00	153,22	0,00	0,00	0,00	0,00
396404	C5003200010002 BOLSAS PEQUENA I PRADA TP		42022210	000	2102	20	39.9000	798,00	798,00	12,00	95,76	0,00	0,00	0,00	0,00
396406	C5003200010003 BOLSAS PEQUENA I PRADA TP		42022210	000	2102	16	39.9000	638,40	638,40	12,00	76,61	0,00	0,00	0,00	0,00
396403	C5003200010004 BOLSAS PEQUENA I PRADA TP		42022210	000	2102	12	39.9000	478,80	478,80	12,00	57,46	0,00	0,00	0,00	0,00

Valores totais Pagamentos

Adicionar Item Remover Item

E Pronto!