



Retrospectiva

Conheça nossas novidades
lançadas em 2022



Cobertura de Ofertas

Com intuito de atender as farmácias que trabalham com [cobertura de ofertas](#), possibilitamos aos usuários autorizados a aplicação de desconto acima do configurado no item no momento da venda.

COBERTURA DE OFERTAS

| | |
|------------------------------------|--------------------------------------|
| % Desconto | Valor total |
| <input type="text" value="7,50%"/> | <input type="text" value="R\$9,00"/> |

Motivo

35 / 100

Responsável

| | | |
|--------------------------------|-----------------------------------------|----------------------------------------|
| Código | Nome | Senha |
| <input type="text" value="5"/> | <input type="text" value="Vendedor 5"/> | <input type="password" value="....."/> |

Através do relatório [Análise de Vendas > Cobertura de Ofertas](#), é possível acompanhar as vendas que possuíam descontos por cobertura..

Balanço de Estoque

Com o objetivo de facilitar o processo de [Balanço de Estoque](#), foram realizadas melhorias no processo de inclusão de produtos e processos de contagem de estoque. E, a disponibilização do relatório dos produtos contados.

BALANÇO DE ESTOQUE

Home > Home > preficicação > Balanço de estoque

FILTRO DE BALANÇO DE ESTOQUE

INFORME O QUE DESEJA PESQUISAR OU CRIE UM NOVO

Filiais: Data do balanço: Situação:

| CÓDIGO 1F | FILIAL 1F | DATA DO BALANÇO 1F | SITUAÇÃO 1F | | |
|-----------|-----------|--------------------|-------------|----------------------------------------|-------------------------------------------|
| 1 | FILIAL 1 | 03/01/2022 | Finalizado | <input type="button" value="EXCLUIR"/> | <input type="button" value="VISUALIZAR"/> |
| 1 | FILIAL 1 | 04/01/2022 | Em contagem | <input type="button" value="EXCLUIR"/> | <input type="button" value="CONTINUAR"/> |

Operações de Caixa

Visando o melhor controle das transações que estão sendo realizadas no [caixa](#) do Linx Farma Cloud – PDV foram realizadas melhorias nos processos:

- Abertura de caixa
- Suprimentos
- Sangria por excesso
- Sangria pagamento de despesas
- Conferência parcial
- Fechamento de caixa

FECHAMENTO DE CAIXA

Abertura: 22/12/2022 13:35 - Operador: 6 - Vendedor 6, Terminal: 198 - Seq: 134

 Agilize a conferência escaneando os comprovantes. Escanear Comprovantes 

| TIPO DE MOVIMENTO | REGISTRADO NO PDV | TOTAL CONFERIDO ACUMULADO | ADICIONAR VALORES |
|---------------------|-------------------|------------------------------------------------------------------------------------------------|--------------------------------------------------------------------------------------------|
| Dinheiro | R\$70,00 | R\$60,00  | 0,00  |
| Sangrias realizadas | R\$30,00 | R\$40,00  | 0,00  |
| Crediário | R\$19,61 | R\$19,61  | 0,00  |
| Convênio | R\$30,86 | R\$30,86  | 0,00  |
| Cartão de crédito | R\$0,00 | R\$0,00  | 0,00  |
| Cartão de débito | R\$0,00 | R\$0,00  | 0,00  |
| QR Linx | R\$0,00 | R\$0,00  | 0,00  |
| PIX | R\$21,25 | R\$21,25  | 0,00  |

Cancelar Finalizar

Auditoria de Caixa

A [Auditoria de Caixa](#), localizada no menu Financeiro, possibilita ao usuário auditar as movimentações dos caixas das lojas, visando ter controle financeiro efetivo e garantia que as operações de caixa estão sendo realizadas dentro do determinado, além do mapeamento de possíveis perdas e/ou falhas nos processos

AUDITORIA DE CAIXAS

Home > Financeiro > Auditoria de Caixas

UTILIZE OS FILTROS ABAIXO PARA LISTAR OS MOVIMENTOS DE CAIXAS EXISTENTES

Filtrar por filiais *

LINX SISTEMAS - UF GO x

Selecione a Data de Abertura

Informe o período

Selecione a Data de Fechamento

24/03/2022 - 24/03/2022

Situação do Caixa

Auditado x

Filtrar por Operador

Filtrar por Terminal de Caixa

Todos

FILTRAR

PDF XLS

| OPERADOR RESPONSÁVEL 1F | TERMINAL 1F | DATA/HORA DE ABERTURA 1F | DATA/HORA DE FECHAMENTO 1F | REGISTRADO NO PDV 1F | VALOR CONFERIDO 1F | DIFERENÇA 1F | SITUAÇÃO 1F |
|-------------------------|-------------|--------------------------|----------------------------|----------------------|--------------------|--------------|-------------|
| Vendedor 6 | 198 | 24/03/2022 - 10:44 | 24/03/2022 - 15:28 | R\$ 309,67 | R\$ 309,67 | R\$ 0,00 | Auditado |

DETALHES

Atualização de Preços

Com o objetivo de agilizar o processo de [Atualização de Preços PMC/PF](#), foram realizadas otimizações no download e processo do arquivo de atualização e melhorias no layout da tela.

ATUALIZAÇÃO PMC/PF POR ARQUIVOS DE TERCEIROS

Home > Preço > Importação > PMC/PMD

CONFIGURAÇÃO

AGENDAMENTO

1) SELECIONE A ORIGEM DO ARQUIVO

Origem arquivo *

Guia da farmácia

2) PREENCHA AS INFORMAÇÕES DE USUÁRIO E SENHA

E-mail *

teste@teste.com

Usuário *

11.111.111/1111-11

Senha *

.....



SALVAR CONFIGURAÇÃO

Raio-X

O [Raio-X](#) é um aplicativo que reúne as informações das adquirentes em um único local, facilitando a gestão de taxas, os prazos e valores a receber das transações efetuadas em cartões.

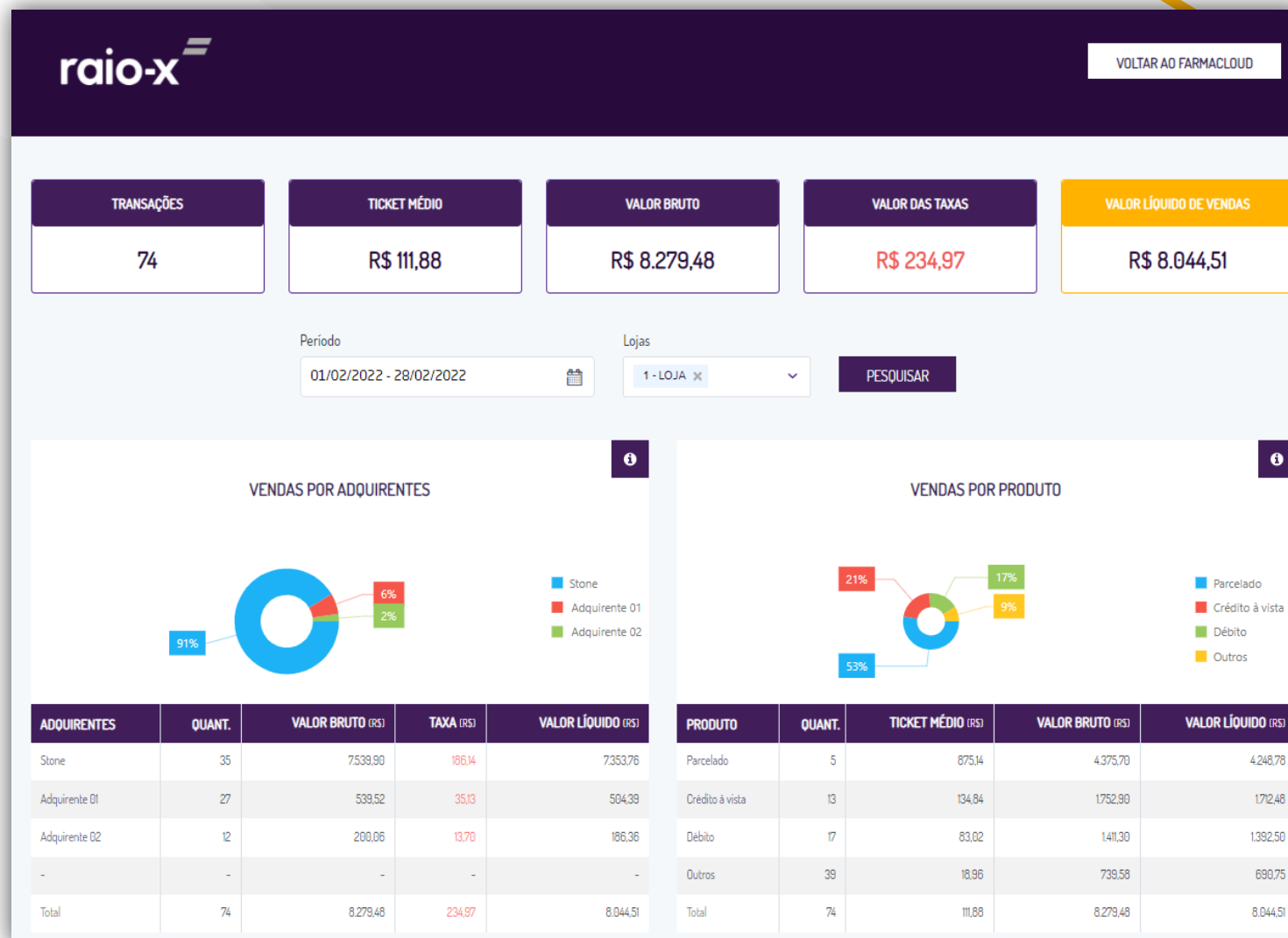

Conciliador de Cartões

O [Conciliador de Cartões](#) é a integração entre o Linx Farma Cloud e o Equals Lite, que permite realizar a conciliação das vendas de cartão de crédito e débito, possibilitando que o usuário tenha a visão do montante que foi transacionado, que foi reconhecido pelas adquirentes, bem como taxas praticadas e datas de recebimento.

The screenshot displays the 'CONCILIADOR DE CARTÕES' interface. At the top, there are three tabs: 'CALENDÁRIO', 'LOTES DE PAGAMENTO', and 'CONCILIAÇÕES'. The 'CALENDÁRIO' tab is active. Below the tabs, there is a filter section with 'FILTRO' and 'Filial' set to '2 - FILIAIS'. The 'Período' is set to '14/01/2022 - 14/01/2022'. A 'PESQUISAR' button is visible. The main content area shows a summary of financial data in six colored boxes:

| VENDAS | TRANSAÇÕES | TAXAS COBRADAS | TAXAS NEGOCIADAS |
|------------|------------|----------------|------------------|
| R\$ 187,70 | 2 | R\$ 32,76 | R\$ 5,13 |

| CONCILIADAS | NÃO CONCILIADAS |
|-------------|-----------------|
| R\$ 187,70 | R\$ 0,00 |

Relatórios

A funcionalidade [Saldo de Estoque](#), localizada no menu Relatório, possibilita ao usuário gerar relatórios dos saldos de estoque dos produtos por filial em duas modalidades: por Item e por Categoria.

E, disponibilizamos melhorias nos relatórios de vendas:

- [Relação de Vendas](#)
- [Análise de Vendas](#)
- [Lucratividade](#)
- [Cupom Fiscal](#)

Alteração em Massa

Através da [Alteração em Massa](#), o usuário pode efetuar a manutenção em lote dos produtos cadastrados no sistema, visando a otimização do processo em vários pontos de vista, como por exemplo: enquadramento em árvore mercadológica, medicamentos controlados e entre outras possibilidades.

PRODUTOS
Home > Produtos

TODOS OS PRODUTOS
483

tint

EDITAR RELATÓRIOS ALTERAÇÃO EM MASSA ▾

SELECIONE O PRODUTO QUE DESEJA EDITAR OU GERENCIAR

| <input checked="" type="checkbox"/> | CÓD. BARRAS |
|-------------------------------------|---------------|
| <input checked="" type="checkbox"/> | 7898468503637 |
| <input checked="" type="checkbox"/> | 7898468503613 |
| <input checked="" type="checkbox"/> | 7898468503514 |
| <input checked="" type="checkbox"/> | 7898468503507 |
| <input checked="" type="checkbox"/> | 7898468509462 |
| <input checked="" type="checkbox"/> | 000009754744 |
| <input checked="" type="checkbox"/> | 7898468503644 |
| <input checked="" type="checkbox"/> | 7898468503620 |

| Apresentação | Situação | Lista |
|--------------------|--------------------------|----------------------------------|
| Categoria | Classificação | Tipo de receituário |
| Classe terapêutica | Tipo item | Unidade venda |
| Fabricante | Tipo medicamento | Descrição |
| Família | Código DCB | Conferência em pré-venda e venda |
| Linha | Descrição DCB | |
| Princípio ativo | Unidade de medida ANVISA | |

TINT ALTA MODA UOUD BR 1500

Transferência de mercadorias

Possibilitamos a [Transferência de mercadorias](#) entre filiais.

TRANSFERÊNCIA DE MERCADORIAS

Home > Movimentação > Transferência de mercadorias

EMIÇÃO NF-E SAÍDA TRANSFERÊNCIA DE MERCADORIA

INFORME OS DADOS PARA REALIZAR A EMISSÃO

Filial * Natureza da Movimentação * Origem destinatário Filial de destino *

FILIAL ORIGEM x Saída Transferência x Cadastro de filial Q FILIAL DESTINO

PRODUTOS

INFORME OS PRODUTOS A SEREM EMITIDOS COMO TRANSFERÊNCIA DE MERCADORIA

Produto * Quantidade * Valor unitário * Valor total

Q Informe o código de barras ou digite o nome do produto 0 R\$0,00 R\$0,00 ADICIONAR PRODUTO

| CÓDIGO DE BARRAS 1F | DESCRIÇÃO DO PRODUTO 1F | QUANTIDADE 1F | VALOR UNITÁRIO 1F | VALOR TOTAL 1F | | |
|---------------------|-------------------------|---------------|-------------------|----------------|-------------------|----------------|
| 7896226501239 | RIVOTRIL 20 ML | 1 | R\$ 15,00 | R\$ 15,00 | LOTE E VENCIMENTO | REMOVER EDITAR |
| 7896714231143 | NEOSORO AD 30 ML | 1 | R\$ 6,00 | R\$ 6,00 | | REMOVER EDITAR |

FINALIZAR EMISSÃO

Cancelamento de NF-e

Através do programa [Gestão NF-e](#), localizado em Movimentação > Saída, possibilitamos ao usuário realizar o cancelamento das notas emitidas pelo Linx Farma Cloud - Retaguarda.

NOTA FISCAL ELETRÔNICA - GESTÃO NF-E

Home > [Movimentação](#) > Gestão NF-e

Pesquise por todas as colunas

PESQUISAR FILTRO AVANÇADO CRIAR NOVO

EDITAR NOTA VER DETALHES DOWNLOAD XML REPROCESSAR NOTA IMPRIMIR DANFE **CANCELAR NOTA**

| FILIAL 1F | NÚMERO DA NOTA 1F | DESTINATÁRIO 1F | DATA DE EMISSÃO 1F | VALOR 1F | SITUAÇÃO 1F |
|---------------------------------------|-------------------|-----------------|--------------------|------------|--------------------------|
| <input checked="" type="checkbox"/> 7 | 720 | CLIENTE TESTE | 12/12/2022 | R\$ 150,00 | Autorizado o uso da NF-e |

SNGPC

Disponibilizamos melhorias no processo de [Inventário Inicial](#) e atualização do estoque comercial de medicamentos controlados

Novos relatórios:

- [Livro de Registro](#) dos medicamentos controlados pela portaria 344/98
- [RMNR](#) - Relação Mensal de Notificações de Receita

Conferência de Pré-vendas

Visando garantir que o produto que esteja sendo dispensado seja o mesmo que o consumidor final e reduzir o furo de estoque e melhorias na dispensação disponibilizamos [Conferência de Pré-vendas](#) em nossos terminais de caixa.

CONFERÊNCIA DE PRÉ-VENDAS

VOLTAR(ESC)

Identificador: 999557 Cliente: Consumidor Vendedor: Vendedor 6 Data da criação: 18/07/2022 15:55 Valor: R\$82,37

ESCANEAR DE PRODUTOS

Quantidade:  Busque pelo código de barras

| CÓDIGO DE BARRAS | DESCRIÇÃO | QUANTIDADE DA VENDA | QUANTIDADE CONFERIDA | STATUS DA CONFERÊNCIA |
|------------------|----------------------------------|---------------------|----------------------|-----------------------|
| 7896004752594 | CETOPROFENO 150 MG C/ 10 CP | 1 | - | Aguardando |
| 7898581089025 | DES DOVE ORIGINAL 50ML - ROLL-ON | 1 | - | Aguardando |
| 7891058002916 | DORFLEX C/ 10 CP | 1 | - | Não exigido |
| 7896714230023 | NEOSORO PED 30 ML | 2 | - | Aguardando |

REINICIAR CONFERÊNCIA PROSSEGUIR

Controle de Uso Contínuo

Com o objetivo de melhor gestão de vendas para clientes que utilizam medicamentos de uso contínuo disponibilizamos o [Controle de Uso Contínuo](#).

- Configuração personalizada dos campos a serem informados na venda
- Cadastros de:
 - Especialidades
 - Origem
 - Hospital ou Clínica
 - Patologias
 - Prescritor (via PDV)
- Emissão de relatórios:
 - Por item
 - Por clientes

App Farma Cloud

O [App Farma Cloud](#) é um aplicativo para mobile (celular e tablet) que possibilita a realização de *pré-vendas* e *controle de autorizações*, mesmo que o responsável não esteja presente.

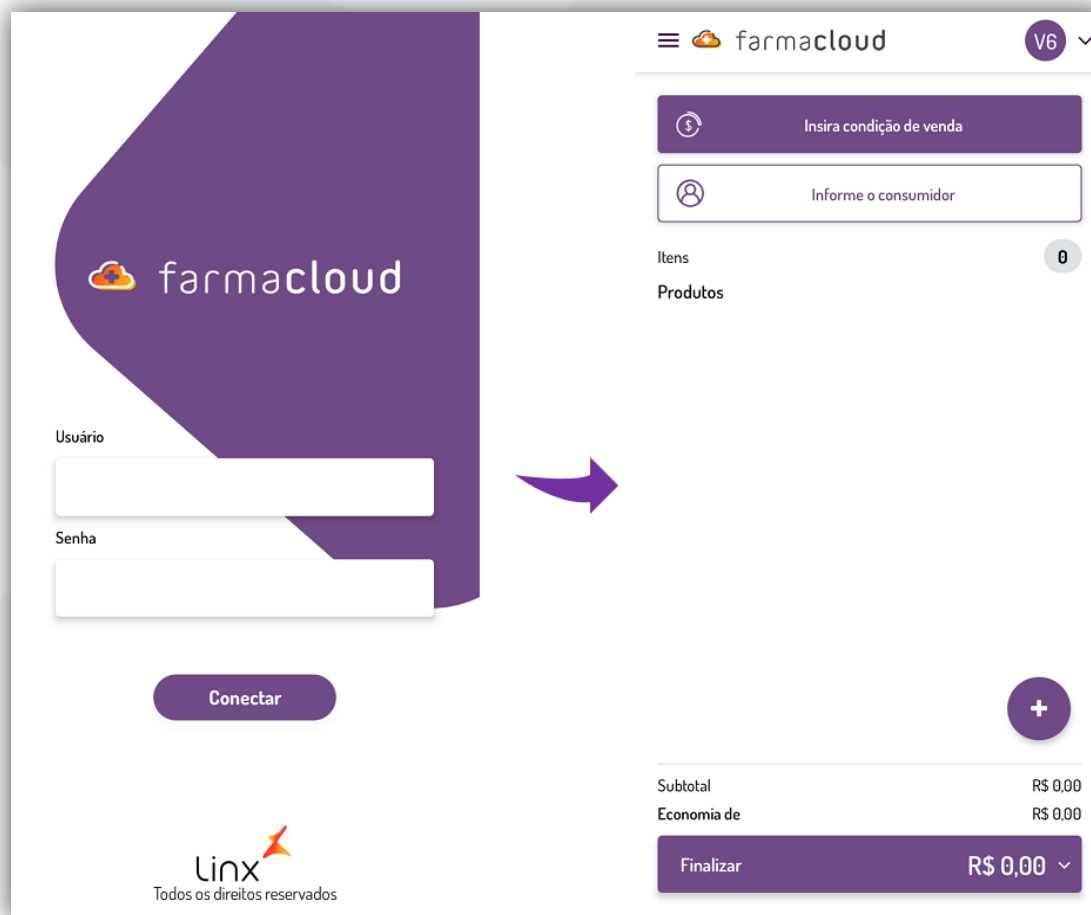

Vendas QR Linx

Em vendas finalizadas com [QR Linx](#) foram realizadas as melhorias a seguir:

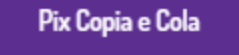
- Permitir copiar o código PIX, ao clicar em 
- Contagem regressiva, com padrão de 60 (sessenta) segundos, entre a geração do QR Code ou link do PIX, e a efetivação pagamento.
- Impressão de comprovante de cancelamento da transação em duas vias.
- Impressão de comprovante de desistência em duas vias, caso o pagamento não for realizado no prazo da contagem regressiva.

Gestão NF-e

A funcionalidade Saída foi renomeada para [Gestão NF-e](#), além disso também possibilitamos aos usuários a impressão de DANFE através da tela de busca de notas.

NOTA FISCAL ELETRÔNICA - GESTÃO NF-E

Home > [Movimentação](#) > Gestão NF-e

Pesquise por todas as colunas

PESQUISAR

FILTRO AVANÇADO

CRIAR NOVO

EDITAR NOTA

VER DETALHES

DOWNLOAD XML

REPROCESSAR NOTA

IMPRIMIR DANFE

CANCELAR NOTA

| FILIAL 1EF | NÚMERO DA NOTA 1EF | DESTINATÁRIO 1EF | DATA DE EMISSÃO 1EF | VALOR 1EF | SITUAÇÃO 1EF |
|---------------------------------------|--------------------|------------------|---------------------|------------|--------------------------|
| <input checked="" type="checkbox"/> 7 | 720 | CLIENTE TESTE | 12/12/2022 | R\$ 150,00 | Autorizado o uso da NF-e |

Pos Connect

A integração com a solução [POS Connect](#), tem por objetivo efetuar o pagamento das vendas delivery via maquina de cartão.

The screenshot displays the 'CONTROLE DE DELIVERY' interface within the Linx FARMACLOUD application. The top navigation bar shows the user is logged in as 'Vendedor 6' and the system is in 'STATUS: online' with 'FISCAL FLOW: online'. The main area features a search bar labeled 'Busca' and a dropdown menu for 'Situação' set to 'Todos em andamento'. Below these are several status filters: 'Aguardando entrega', 'Saiu para entrega', 'Entregue', 'Controle de entrega', and 'Atualizar pagamento'. A table lists delivery orders with columns for 'Data/Hora', 'Situação', 'Cliente', 'Endereço', 'Vendedor', and 'Ações'. One order is highlighted in orange, and a context menu is open over it, showing options to 'Enviar para PosConnect' and 'Cancelar o pedido'.

| | Data/Hora | Situação | Cliente | Endereço | Vendedor | Ações |
|-------------------------------------|------------------|----------------------------------|---------------|-----------------------------|------------|--------------------------------------------------------------------------------------------------|
| <input checked="" type="checkbox"/> | 24/10/2022 08:56 | Aguardando envio para PosConnect | CLIENTE TESTE | R ECONOMIA Universitário | Vendedor 6 | <ul style="list-style-type: none">Enviar para PosConnectCancelar o pedido |

Devolução de Compras

Possibilitamos também a [Devolução de Compras](#) de itens controlados pelo SNGPC (ANVISA) mediante a autorização via senha do Farmacêutico Responsável.

LOTE E VENCIMENTO

| Nome do produto | Quantidade lançada |
|----------------------|--------------------|
| PRODUTO TESTE | 3 |

| | | | | |
|------------------|--------------|--------------|-------------------|--------------|
| Número de lote * | Fabricação * | Vencimento * | Registro MS * | Quantidade * |
| LOS27092022 | 28/09/2022 | 27/09/2032 | 1.1819.0215.020-9 | |

ADICIONAR LOTE

LOTES ADICIONADOS

| NÚMERO DE LOTE 1F |
|-------------------|
|-------------------|

LIBERAÇÃO DO FARMACÊUTICO

Essa devolução possui produtos Controlados antimicrobiano ou Sujeito a controle especial.

Informe a senha do farmacêutico para autorizar essa devolução

Orientação:

Essa nota estará disponível para conferência em SNGPC > Conferência > Perdas.

Conforme portaria 6 de 29/01/1999 e Instrução Normativa SVC/MS Nº 344/98 é de Obrigação do Farmacêutico autorizar essa emissão e observar as obrigações perante a vigilância local.

CANCELAR SALVAR



Manutenção de Preços - PMC

Melhorias na funcionalidade [Manutenção de Preços](#), localizada no menu Preços, dentre elas:

- Inclusão de filtro Somente itens com PMC
- Visualizar o Preço Máximo ao Consumidor (PMC) durante a precificação

MANUTENÇÃO DE PREÇO
Home > Preço > Manutenção de preço

Grupo de preço: Preço Lojas Linx | Nota fiscal: 1201 | Série: Número | Fornecedor: Seleccione o fornecedor | Período de lançamento: 13/11/2022 - 18/11/2022 | **FILTROS AVANÇADOS**

PRODUTOS PARA REVISÃO DE PREÇOS

Buscar produto na lista
Nome ou cód. de barras

| PRODUTOS | | | | VALORES ATUAIS | | | | | | VALORES NOVOS | | | | | |
|--------------------------|---------------|------------------|-----------|-----------------------------|----------------------|--------------|----------------------|-------------------------|------------------|---------------------|-------------|---------------------|---------------------|------------------------|--|
| <input type="checkbox"/> | Cód. Barras | Produto | PMC | % Margem De Lucro Desejável | Preço De Custo Atual | Markup Atual | Preço De Venda Atual | % Margem De Lucro Atual | Última Alteração | Novo Preço De Custo | Novo Markup | Novo Preço De Venda | Novo Valor De Lucro | Novo % Margem De Lucro | |
| <input type="checkbox"/> | 7891058021580 | PRODUTO TESTE 01 | Não | 33.00% | R\$ 16,00 | 1.43 | R\$ 25,18 | 30.00% | 09/09/2022 | R\$ 17,00 | 1.49 | R\$ 25,33 | R\$ 8,33 | 33.00% | |
| <input type="checkbox"/> | 7891268400427 | PRODUTO TESTE 02 | Não | 30.00% | R\$ 12,00 | 1.43 | R\$ 17,16 | 30.00% | 18/11/2022 | R\$ 12,00 | 1.43 | R\$ 17,16 | R\$ 5,16 | 30.00% | |
| <input type="checkbox"/> | 7896714231143 | PRODUTO TESTE 03 | R\$ 11,25 | 33.00% | R\$ 6,00 | 1.33 | R\$ 11,25 | 25.00% | 10/03/2022 | R\$ 7,00 | 1.49 | R\$ 10,43 | R\$ 3,43 | 33.00% | |
| <input type="checkbox"/> | 7896006234524 | PRODUTO TESTE 04 | R\$ 19,61 | 33.00% | R\$ 9,75 | 1.43 | R\$ 19,61 | 30.00% | 09/08/2022 | R\$ 10,50 | 1.49 | R\$ 15,64 | R\$ 5,14 | 33.00% | |
| <input type="checkbox"/> | 7896658004704 | PRODUTO TESTE 05 | R\$ 16,20 | 0.00% | R\$ 0,00 | 0.00 | R\$ 16,20 | 0.00% | 01/01/1900 | R\$ 12,00 | 0.00 | R\$ 16,20 | R\$ 4,20 | 0.00% | |

Exibir 10 resultados < Resultados anteriores 1 Próximos resultados >

APLICAR PREÇOS NOVOS

Impressão de Documentos

O recurso [Impressão de documentos](#), possibilita ao usuário a reimpressão dos relatórios de *Fechamento de Caixa* emitidos pelo *Linx Farma Cloud - PDV*.

IMPRESSÃO DE DOCUMENTOS

VOLTAR(ESC)

Busca

Busca por Usuário

Tipo

Fechamento de caixa

| Pos Id | Data fechamento | Usuário | Descrição | Ações |
|--------|---------------------|------------|---------------------------------------------------------|-------|
| 210 | 25/11/2022 10:03:50 | Vendedor 6 | Fechamento de caixa. Data abertura: 25/11/2022 09:38:04 | ⋮ |
| 210 | 25/11/2022 12:24:38 | Vendedor 6 | Fechamento de caixa. Data abertura: 25/11/2022 10:04:08 | ⋮ |