

Aqui na  linx **setadigital** estamos sempre trabalhando para facilitar o uso da tecnologia através de soluções **simples, rápidas e confiáveis**, que lhe proporcione uma **vida leve**, e **resultados positivos** para a sua loja.

Acompanhe aqui as...

# **NOVIDADES DA VERSÃO 6.228.20**

# Novo ícone SetaERP

**Caminho:** Ícone > Login #SETAERP-7491



## Qual Propósito da ferramenta?

Aprimorar a comunicação visual do SetaERP e promover a experiência de um símbolo mais realista do que ilustrativo.



## Conte-me: qual dor iremos resolver?

Melhorar a usabilidade tomando o programa e ações mais fáceis de identificar, aprender e localizar.



## Como habilitar a melhoria?

Disponível automaticamente para todos os clientes.

Alteramos a imagem de logomarca do ícone do SetaERP, atribuindo uma melhor apresentação e definição.



# Cadastro de nova cor na inclusão de itens.

**Caminho:** Retaguarda > Compras > Lançamento das Notas #556422



Adicionamos na tela de Lançamento das Notas, uma opção para efetuar o cadastro de uma nova cor através do F5.



## Qual Propósito da ferramenta?

Ajustar o comportamento da tela para o padrão já utilizado na importação de XML para incluir nova cor.



## Conte-me: qual dor iremos resolver?

Facilitar o entendimento tanto direto no cadastro do produto quanto no momento do lançamento da nota de compra.



## Como habilitar a melhoria?

Retaguarda > Permissões de acesso > Compras de produtos.

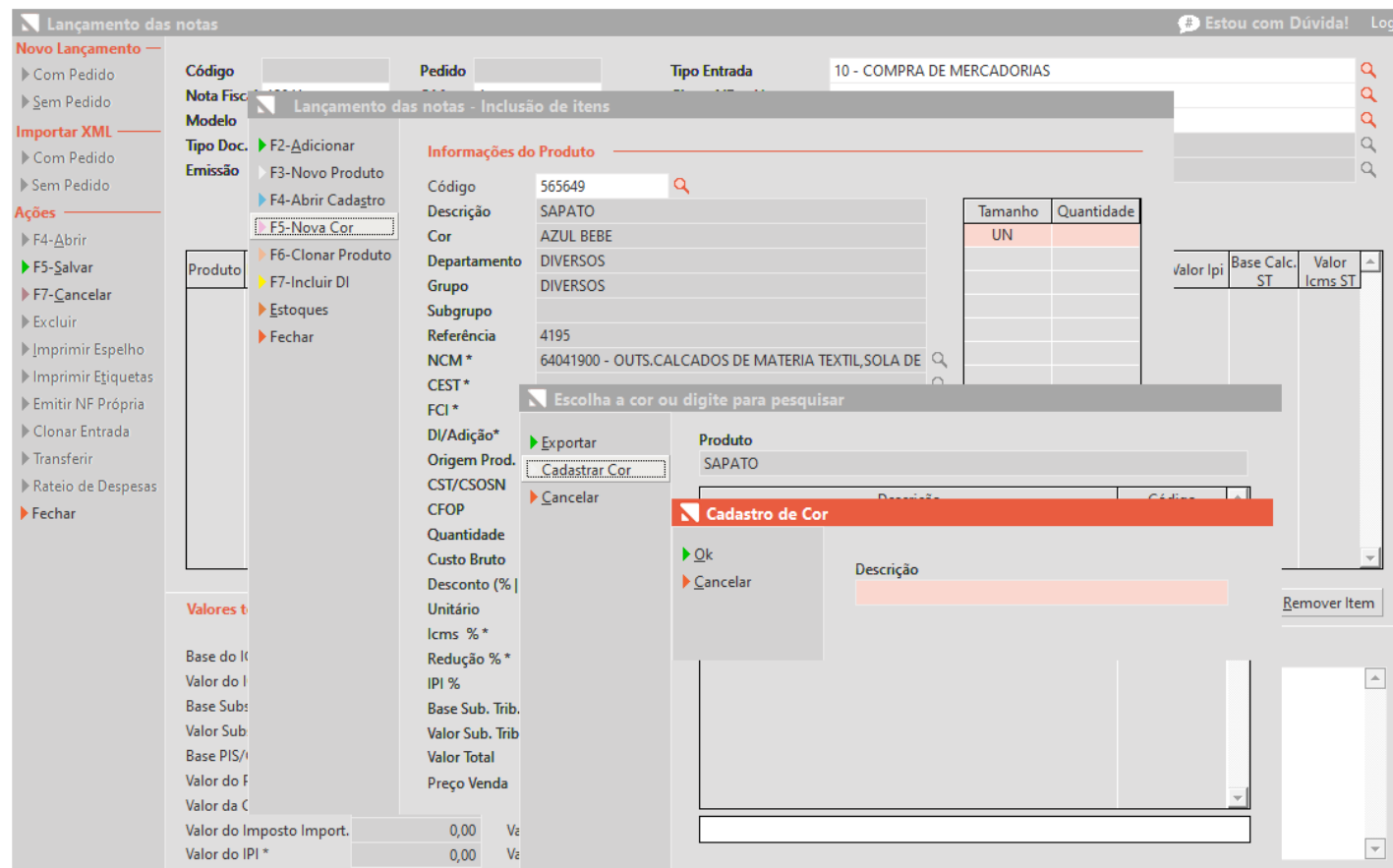

# Nova tela para Contrato Op. QR-Linx

**Caminho:** Retaguarda > Financeiro > Cadastros e Configurações #522089



## Qual Propósito da ferramenta?

Permitir o gerenciamento de taxas e outros itens vinculados ao QR-Linx através de uma tela específica.



## Conte-me: qual dor iremos resolver?

Facilitar o gerenciamento de taxas de operadoras vinculadas a Pix/QR-Linx, gerando autonomia por parte do usuário.



## Como habilitar a melhoria?

Retaguarda > Financeiro > Cadastros e Configurações > Contratos de Operadoras QR Linx

Criada nova tela para gerenciar cadastros/contratos de QR Linx, localizada em "Retaguarda > Financeiro > Cadastros e Configurações > Contratos de Operadoras QR Linx" e gerenciada pela permissão de acesso definida como "Contratos de Operadoras QR Linx".



Anteriormente, as taxas de QR-Linx, eram gerenciadas pela tabela "Financeiro\_Carteiras", agora, com essa nova funcionalidade, serão controladas pela nova ferramenta citada. Portanto, ao atualizar o SetaERP, todos os dados já existentes, será replicados para essa nova tela.

**Contratos da operadora QR Linx ( Edição )** Log

Tipo de Operadora: 9-Carteiras Digitais  
 Descrição: CONTA LINX

Bandeiras:
 

Bandeiras
<input type="checkbox"/> Ame Digital
<input type="checkbox"/> banQi
<input type="checkbox"/> Carteira Teste Linx
<input type="checkbox"/> Mercado Pago
<input type="checkbox"/> PicPay

Item Plano de Contas: TAXAS DE CARTAO  
 Conta Corrente:   
 Observações:   
 Contrato:

**Empresas Ativas**

- 04-EMPRESA SANTA CATA
- 05-EMPRESA RIO GRANDE

**Informações de prazos e taxas de utilização do serviço**

Prazo Pix	0	Taxa % Pix	0,00
Prazo Débito	0	Taxa % Débito	0,00
Prazo Crédito	32	Taxa % Crédito	1,70

Desativar

# Permissão de Itens na Condicional

**Caminho:** Caixa > Nova Venda #503083



## Qual Propósito da ferramenta?

Criada nova funcionalidade para maior segurança do cliente.



## Conte-me: qual dor iremos resolver?

Controle de qual usuário possui permissão para remover itens oriundos de venda condicional.



## Como habilitar a melhoria?

Para habilitar a melhoria vai ser necessário marcar a permissão de acesso: Vendas - Remover itens com origem de vendas condicionais (Excluir).

Com o objetivo de facilitar o controle do cliente sobre as permissões de acesso, implementamos uma nova permissão que permite a autorização da remoção de um item quando este é proveniente de uma venda condicional. Essa medida visa garantir que o cliente tenha maior controle sobre o gerenciamento de suas vendas, possibilitando a exclusão de um item de forma mais eficiente e segura de venda.



Caixa: ON Line

1. Início 2. Cliente 3. Produtos 4. Pagamento

Informe o código ou a referência do Produto - (F4) Alternar Busca Quantidade: 1 (\*) Venda (-) Trocar

Código	Referência/Descrição	Quantidade	Preço	Sub
045299-36	A0200700010011 SANDALIA SALTO ALTO MESTICO	1	249,99	249,99
045298-36	A0200700010002 SANDALIA SALTO ALTO 3/4	1	100,00	100,00

**Autorizar Remover Item da Condicional**

Usuário: 00001014 - RENAN IZANFAR

Senha:

Nova Senha:

Situação: Operação não autorizada para este usuário.

Ok Cancelar

Como obter permissão?

Emissão: 00001036-HELIO M SANTOS Frete 2 349,99

Cliente: 00001036-HELIO M SANTOS

Vendedor: 00001036-HELIO

# Negociar vários títulos

**Caminho:** Caixa > Baixa de títulos  
#508311



## Qual Propósito da ferramenta?

Criada nova funcionalidade para negociar vários títulos no caixa.



## Conte-me: qual dor iremos resolver?

Facilitar o recebimento de títulos, permitindo ao caixa negociar juros e multas de várias parcelas juntas.



## Como habilitar a melhoria?

Disponível para clientes que utilizam crediário.

Com objetivo de facilitar as negociações de parcelas no caixa, criamos uma nova função, utilizando a tecla N na tela baixa de títulos o usuário poderá negociar várias parcelas de uma vez.



**Baixa de títulos** # Estou com Dúvida!

F4 - Selecione o cliente/fornecedor para baixar títulos (Ctrl+F4=Ultimo cliente)  
00000113 - **REPRODUCTION LAB/COM**

Documento	TP	Operação	Vencimento	Atraso	Valor	Valor pago	Vinculado	RP/L
	CR	Venda	10/06/22	248	125,00	133,70		R-01
	CR	Venda	10/07/22	218	125,00	132,95		R-01
	CR	Venda	10/08/22	187	125,00	132,18		R-01
	CR	Venda	10/09/22	156	125,00			R-01
	CR	Venda	10/10/22	126	125,00			R-01
	CR	Venda	10/11/22	95	125,00			R-01
	CR	Venda	10/12/22	65	125,00			R-01
	CR	Venda	10/01/23	34	125,00			R-01
	CR	Venda	10/02/23	3	125,00			R-01
00000319-1/10	CR	Venda	11/03/23		29,00			R-01
	CR	Venda	10/04/23		125,00			R-01
00000319-2/10	CR	Venda	10/04/23		29,00			R-01
	CR	Venda	10/05/23		125,00			R-01
00000319-3/10	CR	Venda	10/05/23		29,00			R-01
					<b>Saldos:</b>	1.790,03	398,83	

Incluir Cheques Pré  Incluir Boletos

Auditoria dos comprovantes ativo. Para pagamentos de títulos acessar a auditoria dos comprovantes.  
Nome do Pagador do Título

**Negociação dos Títulos Selecionados**

Valor 375,00

Dias de Atraso

Multa (%/S)\* 2,00 7,50

Juros (%/S)\* 0,60 16,33

Desc. (%/S)\*

Valor Pago 398,83

Lançamento

Tipo de Título Receber

---

Valor Total

398,83

Total de títulos negociados: 3





# CARD SETA TAGARELA NO ANALYTICS

**Caminho:** Mobile > Analytics #535763



## Qual Propósito da ferramenta?

Informar o usuário do app sobre as novidades, atualizações e demais comunicados.



## Conte-me: qual dor iremos resolver?

Estreitar a relação com os usuários do app Seta Analytics, fornecendo informações relevantes do sistema de gestão, vez que a ferramenta será utilizada especificamente para comunicação com o cliente.



## Como habilitar a melhoria?

Seta ERP > Retaguarda > Permissões de Acesso > Visualização de Mensagem > Habilitar a opção Acessar.

Adicionamos no Seta Analytics, um novo card chamado "**SetaTagarela**". Nosso objetivo é o de comunicar as novidades e demais informações relacionadas ao sistema que tem relevância para os nossos clientes.

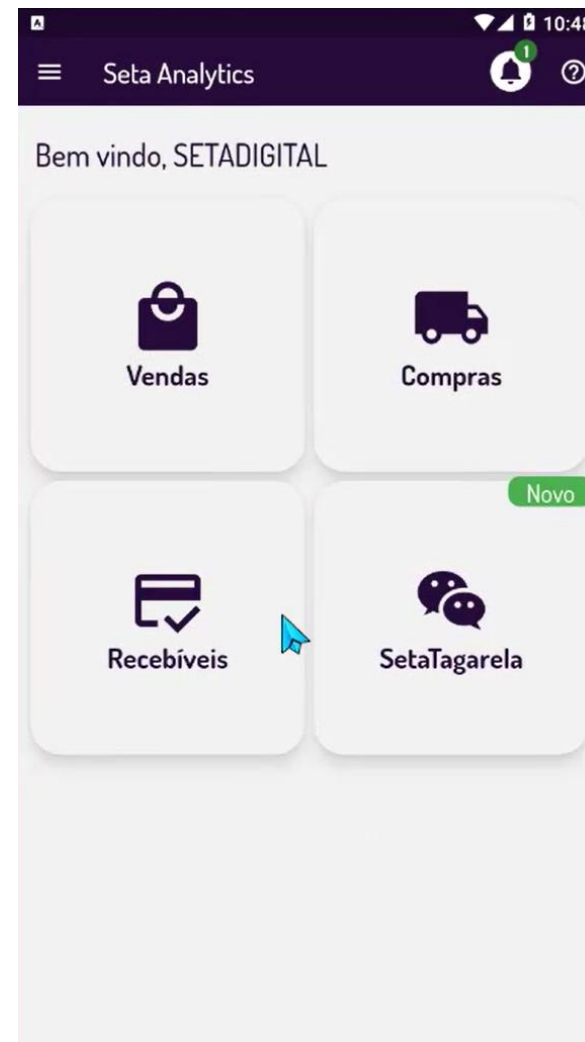



# SAT INOPERANTE + SEFAZ FORA DO AR



**Caminho:** Caixa > Nova Venda #556230

Para lojas que operam com SAT (SP), desenvolvemos melhorias para casos de indisponibilidade do SAT e SEFAZ. Agora, especificamente nesse caso, será apresentada uma mensagem de alerta, informando sobre essa ocorrência, a partir disso, será gerada uma NFC-e pendente (caso habilitado esse modo em configuração), dando vazão nas vendas da loja. Por fim, no comprovante da venda, adicionamos um trecho referente a não validade do documento fiscal gerado.

2. Cliente

3. Produtos

4. Pag.



## Atenção!

Ao tentar comunicar com seu aparelho SAT, não foi possível obter resposta e a Sefaz do estado de São Paulo está indisponível no momento.

Essa combinação de cenários impossibilita que a nota fiscal seja emitida.

O SetaERP irá gerar uma NFCE pendente e possibilitar a impressão de um pedido para que você entregue ao cliente, e posteriormente a nota fiscal será emitida assim que os serviços voltarem a normalidade.

[Entendi](#)

## VENDA DE MERCADORIAS

Data.....: 03/03/23 Hora....: 14:20  
Pedido....: 00402273 Cliente: 00000100  
Nome.....: CONSUMIDOR  
Cpf.....:  
Vinculada:  
Endereco.:  
Cidade...: CACHOEIRA DO SUL  
Fones....:  
Condi.Pag: A VISTA CONSUMIDOR  
Vendedor.: SETADIGITAL  
Impressao: 03/03/23 14:20:44

Codigo	Descricao	Quantidade	Unitario	Desc/Acr	Total
00025000	SAPARENIS TBL EK 4133619	1,00 X	119,90	- 0,00 =	119,90
Itens....: 1				SubTotal:	119,90
Pecas....: 1				Desconto:	0,00
				Total....:	119,90

Meios de Pagamento:  
Dinheiro....: 119,90

Parcelas:  
AV 03/03/23 119,90  
III@

CONSUMIDOR

\*DOCUMENTO SEM VALIDADE FISCAL\*

Esse documento foi impresso pois o SAT esta inoperante e a SEFAZ do estado esta fora do ar.

# REMESSA DE BOLETOS BRADESCO



**Caminho:** Retaguarda > Financeiro > Controle dos Boletos Registrados #522808

Realizamos uma alteração na geração de remessas para o Banco Bradesco, com essa mudança, conseguimos garantir uma maior precisão e confiabilidade no processo de registro de boletos Bradesco.

Controle dos boletos registrados Estou com Dúvida!

F8-Filtrar  
Gerar Remessa  
Imprimir Boletos  
Imprimir  
Echar

Filtros  
Conta  
CONTA BRADESCO  
Empresa  
Lançamento  
Vencimento  
01/01/2023  
24/02/2023  
Remetido  
AMBOS  
Baixado  
NÃO  
Títulos  
A RECEBER  
Abertos com remessa  
Baixados com remessa  
Dados Remessa  
Dias para Protesto  
0

Venda	Sacado	Lançamento	Vencimento	Parcela	Valor	*Ok
00000365	MANUELA SOPHIA ROCHA	22/02/23	24/03/23	01	150,00	
00000365	MANUELA SOPHIA ROCHA	22/02/23	23/04/23	02	150,00	
00000366	MANUELA SOPHIA ROCHA	22/02/23	24/03/23	01	450,00	
00000367	ISABELA FABIANA FARIAS	22/02/23	24/03/23	01	72,87	
00000367	ISABELA FABIANA FARIAS	22/02/23	23/04/23	02	72,87	
00000367	ISABELA FABIANA FARIAS	22/02/23	23/05/23	03	72,87	
00000367	ISABELA FABIANA FARIAS	22/02/23	22/06/23	04	72,87	
00000367	ISABELA FABIANA FARIAS	22/02/23	22/07/23	05	72,87	
00000367	ISABELA FABIANA FARIAS	22/02/23	21/08/23	06	72,85	
00000368	SILVANA ALESSANDRA ANALU MOURA	22/02/23	24/03/23	01	109,12	
00000368	SILVANA ALESSANDRA ANALU MOURA	22/02/23	23/04/23	02	109,12	
00000368	SILVANA ALESSANDRA ANALU MOURA	22/02/23	23/05/23	03	109,12	
00000368	SILVANA ALESSANDRA ANALU MOURA	22/02/23	22/06/23	04	109,12	
00000368	SILVANA ALESSANDRA ANALU MOURA	22/02/23	22/07/23	05	109,12	
00000368	SILVANA ALESSANDRA ANALU MOURA	22/02/23	21/08/23	06	109,10	
00000369	MARIA CLARA	22/02/23	24/03/23	01	22,45	
00000369	MARIA CLARA	22/02/23	23/04/23	02	22,45	
00000369	MARIA CLARA	22/02/23	23/05/23	03	22,45	
00000369	MARIA CLARA	22/02/23	22/06/23	04	22,45	
00000370	MANUELA SOPHIA ROCHA	22/02/23	24/03/23	01	154,46	
00000370	MANUELA SOPHIA ROCHA	22/02/23	23/04/23	02	154,46	
00000370	MANUELA SOPHIA ROCHA	22/02/23	23/05/23	03	154,46	
00000370	MANUELA SOPHIA ROCHA	22/02/23	22/06/23	04	154,46	
<b>Marcados</b>					0,00	0

Obs.: Após gerado o arquivo de remessa enviar o mesmo para o banco correspondente.

# ESTORNO FINANCEIRO DA VENDA



**Caminho:** Caixa Fácil > Vendas Baixadas #561103

Para agilizar o processo de estorno de vendas, realizamos uma melhoria, sugerindo o recurso de estorno financeiro da venda para vendas fora do prazo de cancelamento, com essa melhoria, evitamos que o caixa precise acessar a retaguarda do sistema para cancelar a venda.

The screenshot displays a software interface for managing sales. At the top, it shows 'Vendas baixadas - Registros: 00003' and a button 'Estou com Dúvida!'. A table lists sales records with columns: Código, Cliente, Vendedor, Condições, Hora, Itens, and Valor. A record for 'VENDA DE PRODUTOS' is highlighted, with a value of 410,00. A 'Confirmação do estorno' dialog box is open, showing a table with columns: Descrição, Documento, Movimento, and Valor. The record 'VENDA DE PRODUTOS' is listed with document 'CE000087-AV' and movement 'E' for a value of 410,00. Below the dialog, a red note states: 'Obs.: As vendas serão canceladas e os títulos baixados serão reabertos'. At the bottom, the 'Data da Venda' is 24/02/2023 and the 'Tipo da Operação' is 'VENDA DE MERCADOR'. A menu on the left includes options like 'Imprimir Cupom', 'Imprimir Nota Fiscal', and 'Estornar'.

Código	Cliente	Vendedor	Condições	Hora	Itens	Valor
00000375	CONSUMIDOR	MARIA CLARA	A VISTA CONSUMID	15:00	1	410,00
						410,00
						74,90

Descrição	Documento	Movimento	Valor
VENDA DE PRODUTOS	CE000087-AV	E	410,00

Atenção

Identificamos que expirou o prazo de cancelamento desta nota fiscal!  
Deseja realizar o Estorno Financeiro da Venda?

Sim Não

Obs.: As vendas serão canceladas e os títulos baixados serão reabertos

Data da Venda: 24/02/2023  
Tipo da Operação: VENDA DE MERCADOR  
NFCe: CE000087

# MELHORIA NO VALOR NEGOCIADO NA CONDICIONAL



**Caminho:** Caixa Fácil > Vendas Condicionais #546537

Melhoria realizada no módulo condicional, ao exportar produtos vendidos através da venda condicional o Seta irá abrir a tela de produtos no caixa ou pré-venda e preservar o valor negociado na condicional.

**Venda condicional** | Estou com Dúvida! | Log

Código: 00000110 - PAULO VICTOR | Descrição: 1,000  
Vinculada: | Quantidade: 1,000  
Avalista: | Valor Unitário: 0,00  
Vendedor: 00000113 - MARGARIDA | Valor total: 0,00 | Condicional: 464,64 | 3,000

Produto	Data	Vendedor	Condicionais/Descontos	Vendedor	Unitario	Total
000005-40 TERNIS NIKE REVOLUTION 6	14/05/23	MARGARIDA	1,000		299,99	299,99
000007-35 FEMININO CHINELO NIKE 77D9	14/05/23	MARGARIDA	1,000		89,75	89,75
000012-36 HAVAIANAS SLIM SPARKLE GD F80	14/05/23	MARGARIDA	1,000		74,90	74,90

Loja: 01 | Usuário: Pau

1. Início → 2. Cliente → **3. Produtos** → 4. Pagamento → 5. Final

Tecla TAB para avançar ou SHIFT+TAB para voltar

Quantidade: 1 | (\*) Venda (-) Troca (+) Vale Presente

Referência/Descrição	Quantidade	Preço	Sub Total	Desconto
HAVAIANAS SLIM SPARKLE GD F80	1,000	74,90	74,90	0,00
FEMININO CHINELO NIKE 77D9	1,000	89,75	89,75	0,00
TERNIS NIKE REVOLUTION 6	1,000	299,99	299,99	0,00

**Atenção**

O valor negociado na condicional será mantido.  
Para alterar o preço dos produtos selecione um grupo de condição de pagamento.

OK

Frete 3,000 | 464,64 | R\$ 0,00 | 464,64



**Caminho:** Retaguarda > Financeiro > Cobrança #561589

Ajustamos a falha gerada ao fechar a visualização detalhada do título do cliente na tela de cobrança.

Cobrança - Clientes Encontrados: 00071

**Detalhes da cobrança**

- F3-Título
- F4-Cadastro
- F5-Ocorrência
- F6-Aviso
- F7-Combinar
- Descombinar
- Alterar Portador
- Financeiro
- Venda
- Pix Copia e Cola
- Imprimir
- Exportar para Excel
- Bloquear
- Seprocar
- Serasa
- Cartório
- Fechar

Operação: COBRANÇA

Exibir Títulos:

- F8-Vencidos
- F8-Todos
- Apenas da Empresa

Legenda:

- Enviado Cobradora
- Enviado Cartório
- Seprocado
- Pix Copia e Cola

Informações do Titular	Documento	V	Lançamento	Vencimento	Atraso	Valor	Acréscimos	Valor Total	L	Combinado	X
ANA CAROLINA LAZARETTI	000042-1/1C		20/10/22	19/11/22	97	2580,00	0,00	2580,00	02		
Informações do Conjuge											
Aviso aos Atendentes											
						2.580,00	0,00	2.580,00			

Registro das Ocorrências do Cliente

12/01/23 15:06:32-Setadigital > 5645632315



**Caminho:** Retaguarda > Financeiro > Controle de Pix e Carteiras Digitais #563964

Ajustamos a tela de **Controle de Pix e Carteiras Digitais**, para que respeite a regra da permissão de acesso "**Pode Ver Informações das Filiais**".

Controle de Pix e Carteiras Digitais

▶ F8-Filtrar  
▶ F7-Consultar Venda  
▶ Editar Título  
▶ Baixar Títulos  
▶ Configuração Pix  
▶ Imprimir Listagem  
▶ Fechar

**Dados da Baixa**

Data do Pagamento  
24/02/2023

**Filtros**

Cliente \*  
Empresa  
Contas Correntes  
Vencimento  
Lançamento  
Pagamento  
24/02/2023  
24/02/2023  
Status  
ABERTO  
Cobrança

Cliete	Documento	Lançamento	Vencimento	Pagamento	Valor	Taxa (R\$)	Valor Líquido	Conta	Cobrança	* Baixa																														
<b>Selecione as empresas desejadas</b>																																								
▶ Exportar ▶ Fechar																																								
Espaço = Selecionado G = Grupo coligado C = Por cidade F = Filiais X = Todos																																								
Buscar por clusters de lojas																																								
<table border="1"><thead><tr><th>Empresas</th><th>Código</th><th>X</th></tr></thead><tbody><tr><td>01-EMPRESA FIDELIDADE &amp; QR</td><td>01</td><td><input checked="" type="checkbox"/></td></tr><tr><td>02-EMPRESA TESTE LINKPAGTO</td><td>02</td><td><input checked="" type="checkbox"/></td></tr><tr><td>03-EMPRESA TESTE CREDITSCORE</td><td>03</td><td><input type="checkbox"/></td></tr><tr><td>04-EMPRESA TESTE NFD1</td><td>04</td><td><input type="checkbox"/></td></tr><tr><td>05-EMPRESA FISCAL FLOW 3/4</td><td>05</td><td><input type="checkbox"/></td></tr><tr><td>06-EMPRESA TESTE SAT</td><td>06</td><td><input type="checkbox"/></td></tr><tr><td>JOAO JF</td><td>07</td><td><input type="checkbox"/></td></tr><tr><td>ESPOSENDE</td><td>08</td><td><input type="checkbox"/></td></tr><tr><td>EMANUELLE</td><td>09</td><td><input type="checkbox"/></td></tr></tbody></table>											Empresas	Código	X	01-EMPRESA FIDELIDADE & QR	01	<input checked="" type="checkbox"/>	02-EMPRESA TESTE LINKPAGTO	02	<input checked="" type="checkbox"/>	03-EMPRESA TESTE CREDITSCORE	03	<input type="checkbox"/>	04-EMPRESA TESTE NFD1	04	<input type="checkbox"/>	05-EMPRESA FISCAL FLOW 3/4	05	<input type="checkbox"/>	06-EMPRESA TESTE SAT	06	<input type="checkbox"/>	JOAO JF	07	<input type="checkbox"/>	ESPOSENDE	08	<input type="checkbox"/>	EMANUELLE	09	<input type="checkbox"/>
Empresas	Código	X																																						
01-EMPRESA FIDELIDADE & QR	01	<input checked="" type="checkbox"/>																																						
02-EMPRESA TESTE LINKPAGTO	02	<input checked="" type="checkbox"/>																																						
03-EMPRESA TESTE CREDITSCORE	03	<input type="checkbox"/>																																						
04-EMPRESA TESTE NFD1	04	<input type="checkbox"/>																																						
05-EMPRESA FISCAL FLOW 3/4	05	<input type="checkbox"/>																																						
06-EMPRESA TESTE SAT	06	<input type="checkbox"/>																																						
JOAO JF	07	<input type="checkbox"/>																																						
ESPOSENDE	08	<input type="checkbox"/>																																						
EMANUELLE	09	<input type="checkbox"/>																																						
					Baixados	0,00	0,00	0,00	0																															
					Marcados para Baixar	0,00	0,00	0,00	0																															



**Caminho:** Retaguada > Financeiro > Auditoria nos Caixas #551929

Realizamos ajustes para corrigir as divergências no Relatório de Caixa Geral e no Resumo de Caixa, que ocorriam quando o Troco Final era registrado.

Report Designer - caixa\_geral.fx - Page 1 - SETA GERENCIAL | Módulo Retaguada | Empresa: Ajita Caremi | Funcionário: Setadigital

Cadastros Compras Vendas Estoque Financeiro Fiscal Relatórios Manutenção Configurações SetaStore Ajuda Sair

		0,00	
		+	1.344,55
		+	704,40
	Cielo Master	+	3.170,10
	Cielo Visa	+	1.179,85
	Pix Cielo	+	49,90
	Cheque Bom	+	52,80
	Cheque Pré	+	0,00
	<b>Total (Vendas+Recebimentos)</b>	=	<b>6.501,60</b>
	<b>Despesas Pagas Pelos Caixas</b>	-	<b>24,00</b>
	<b>Transferências Para o Financeiro</b>	-	<b>0,00</b>
	Dinheiro	-	1.320,55
	Cartão	-	5.104,25
	Cheque	-	52,80
	<b>Fechamentos dos Caixas</b>	-	<b>6.477,60</b>
	Fundo de Caixa	-	500,00
	<b>Total Falta:</b>	-	<b>0,00</b>
	<b>Total Sobra:</b>	+	<b>0,00</b>
	<b>Resultado : Confere</b>	-	<b>0,00</b>





**Caminho:** Retaguarda > Cadastro > Campanhas #SETAERP-8225

Realizamos uma atualização na função de dois cliques na tela de campanhas, que anteriormente fechava a tela. Corrigimos essa função para que ela entre em modo de edição quando clicada duas vezes.

Cadastro de Campanhas - Registros: 000003

Descrição	Início	Fim	Código
DESCONTAO DE MES	01/10/22	25/11/22	00002
QUASE NATAL	10/12/22	15/12/22	00003
TESTE CONDICIONAL ABRIR EM PRO	06/02/23	15/02/23	00004

Novo  
Editar  
Exportar  
Imprimir  
Fechar

Filtros

Em vigência  
 Expirado  
 Todos



## Caminho: Retaguarda > Estoque > Inventário Físico #545691

Na ferramenta de Inventário do Estoque, ajustamos a ação de novos inventários, a partir do preenchimento do usuário e senha seguido do clique em Cancelar. Ou seja, nesse caso, não mais serão criados novos inventários, já que o usuário desfez a ação.

**Inventário do estoque** # Estou com Dúvida! Log

**Novo Inventário**

Locais Inventariados

Acertar

Exportar Coletor

Importar Coletor

Estornar

Fechar

Código do Inventário: 00000036

Local Inventariado

Acumulado total: 0

Coletor: MC1000

Concluído

**Produto**: -

**Quantidade**: 1

**Último Produto Informado**

**Código**: -

**Descrição**

**Cor**

**Marca**

**Departamento**

**Grupo**

**Subgrupo**

**Preço**: 0,00

**Acumulado**: 0

Conte os produtos reservado nas vendas pendentes

**Instruções**

- Para lançar produtos é necessário informar o código e o local do inventário
- Para adicionar mais de um item digite (Quantidade \* Código do produto)
- Para diminuir digite (Quantidade - Código do produto)

**Começar Um Novo Inventário**

Usuário: 0000101 - SETADIGITAL

Senha: #####

Nova Senha\*

Situação: Senha aceita...

Ok Cancelar

Como obter permissão?



**Caminho:** Retaguarda > Vendas > Estorno Financeiro da Venda #565263

Ajustamos falha gerada no SetaERP para situações onde a venda é gerada em determinado regime, exemplo: **Simple Nacional** e a troca/devolução é gerada em outro regime, exemplo: **Lucro Real** ou **Presumido**, utilizando a ferramenta de Estorno Financeiro da Venda.

**Vendas - Estorno Financeiro** # Estou com Dúvida!

**Estornar**  
Cancelar

Código: 00402393  
Documento Fiscal: CE004711  
Tipo Documento: 5-NFCE  
Data/Hora: 13/03/2023 / 15:09  
Cliente: CLIENTE DE TESTE SETAERP  
Vendedor: 00000101 - SETADIGITAL  
Empresa: 01 - 01-  
Valor:  
Nº Cartões:  
Motivo do Estorno: 1 - Venc

Operadora	Bandeira
CIELO - AGIPLAN	AGIPLAN

**Log Documentos Eletrônicos**

Aguarde... Transmitindo Arquivo  
Transmitindo Nota Fiscal Eletronica N°: 003776  
003776 - Autorizado o uso da NF-e

citado  
pagamento?  
aberto.



**Caminho:** Caixa Fácil > Nova Venda #558608

Correção realizada em descontos por item, ao inserir um valor total para itens fracionados, o sistema irá respeitar o valor digitado.

Edição do Item da Venda

▶ Ok  
▶ Cancelar



**TECIDO ALGODÃO**

Idade: 30 - Vendas: 16 - Estoque: 143

**Venda**

Quantidade	2,080
Preço da Etiqueta	320,00
Sub Total	665,60
Desconto em %	5,35
Desconto em \$	35,60
<b>Valor Total do Item</b>	<b>630,00</b>
Código do Vendedor	00000109

Para Presente  
 De Brinde  
 Item em Promoção

# Versão Complementar – 6.228.22



**Caminho:** Caixa/Pré-venda > Venda Condicional #517354

Alteração na venda condicional, permite ao cliente utilizar o percentual de desconto cadastrado em financeiro > forma de pagamento, esse desconto não era considerado no caixa fácil.

**Caminho:** Pré-Venda #566828

A partir dessa release (TAG), será permitida a finalização de vendas através do módulo de Pré-Venda, gerando inclusive documentos fiscais (NFC-e, NF-e, SAT, NFD1). Para isso, o SetaERP precisará estar configurado de uma maneira específica, sendo:

1. Opção "**Imprime documento fiscal no balcão**", precisa estar marcada (Configurações Globais > Fiscais);
2. Opção "**Todas as vendas passam no caixa, inclusive crediário**", precisa estar desmarcada (Configurações Globais > Vendas);
3. Configuração (banco de dados) "**UtilizaNegociacao**" localizada na tabela "**Config2**", precisa estar definida como false.

Portanto, considerando esse cenário, implementamos para que não seja mais necessária a utilização dos arquivos de contingência para operar e finalizar vendas dentro do Pré-Venda, comportamento similar ao Balcão Crediário.

**Caminho:** Caixa Fácil > Nova Venda #574111

Ajustamos a venda de produtos fracionados quando a quantidade é digitada na barra de produtos, corrigindo assim a divergência que ocorria nos pagamentos de QRLinx.

# Versão Complementar – 6.228.22



**Caminho:** Caixa > Nova Venda / Pré-Venda > Nova Venda #569605

Adicionamos uma nova validação para ações de salvamento simultâneo de vendas geradas pelo Pré-Venda, que posteriormente, serão exportadas e gravadas no Caixa Fácil.



Agora é fácil, atualize o **SetaERP** após o fechamento das lojas, ou amanhã bem cedinho para utilizar as novidades da versão **6.228.20**.

Ahhhh, para que possamos evoluir, seu **feedback** é muito importante avalie o conteúdo apresentado nesta versão.

O link de acesso está logo abaixo da apresentação, contamos com você!

Com carinho ❤️  
Time Linx SetaDigital

Cascavel, 14 de Março de 2023.