

Aqui na  linx **setadigital** estamos sempre trabalhando para facilitar o uso da tecnologia através de soluções **simples, rápidas e confiáveis**, que lhe proporcione uma **vida leve**, e **resultados positivos** para a sua loja.

Acompanhe aqui as...

NOVIDADES DA VERSÃO 6.230.20

GERAR CRÉDITO EM ANÁLISE DE FÁBRICA/LOJA

Caminho: Caixa > Troca #570291



Qual Propósito da ferramenta?

Gerar crédito de produtos com defeito os tipos de análise loja ou fábrica.



Conte-me: qual dor iremos resolver?

Atualmente não podemos gerar crédito na devolução de produtos com defeito que passarão por análises, muitas vezes a loja já libera esse crédito para evitar insatisfações dos clientes e acelerar a troca do produto ao cliente.



Como habilitar a melhoria?

Para habilitar a melhoria, acesse Retaguarda > Configurações > Parâmetros Globais, na aba Fiscais, habilite a opção "Gerar crédito em devoluções com tipo análise de loja ou de fábrica".

Para facilitar o atendimento aos clientes em casos de defeitos, criamos a possibilidade de gerar crédito de devolução para **Análise de Loja** ou **Fábrica**. Ao realizar uma devolução e marcar os produtos como defeito do tipo análise, o SetaERP irá realizar uma pergunta e possibilitar a geração no caixa do crédito.



Troca de Produtos

Atenção

Você deseja gerar crédito para o cliente correspondente à devolução do tipo análise de fábrica?

Sim Não

Defeito RASGOU/RASGADO

2. Troca de numeração

Código

Descrição

INFORMAÇÕES SOBRE TIPOS DE DEVOLUÇÃO

Caminho: Caixa > Troca #570353



Qual Propósito da ferramenta?

Criar avisos sobre cada tipo de devolução e trocas de produto.



Conte-me: qual dor iremos resolver?

Facilitar o entendimento do cliente ao realizar uma troca/devolução.



Como habilitar a melhoria?

Não necessita nenhuma configuração.

Adicionamos informações detalhando ao usuário o que faz cada forma de devolução (F2-Análise de Loja, Devolução, F4-Defeito, F5-Análise de Fabrica), facilitando o entendimento do lojista sobre qual opção deve ser escolhida.



☒
Troca de Produtos

▶ Ok

▶ Cancelar

F2 - Análise Loja

F3 - Devolução

F4 - Defeito

F5 - Análise fábrica

1. Informações da troca

Descrição

Crédito 410,00

Venda 🔍

Motivo/Obs.

Defeito

2. Troca de numeração

Código 🔍

Descrição

Realiza a análise do produto na loja antes de confirmar o defeito.

MOTIVO DA BAIXA – DEV. FORNECEDOR



Caminho: Retaguarda > Estoque > Devolução ao Fornecedor #570416

Após clicar em F6 - Baixar Manual na tela de Devolução ao Fornecedor, serão exibidas na tela as Indicações de uso correspondentes de cada item.

Motivo da baixa

▶ Ok
▶ Cancelar

Tipo

- Autorizado
- Recusado
- Acerto

Indicações de uso:

Autorizado:
Use o tipo Autorizado para identificar os produtos que foram aprovados pelo fornecedor após o envio à fábrica.

Recusado:
Use o tipo Recusado em casos de defeitos não autorizados pelo fabricante, possibilitando devolver o produto ao cliente ou baixar como perda.

Acerto:
Use o tipo Acerto para corrigir um erro operacional em que um produto foi adicionado por engano e precisa ser ajustado.

TECLADO NUMÉRICO - SETA COLETOR



Caminho: Seta Coletor > Inventário de Estoque #560654

Teclado numérico ao digitar o código de barras no aplicativo seta coletor.

Para agilizar digitação do código de barras no aplicativo seta coletor, ao selecionar o campo barras, será aberto o teclado numérico ao invés do completo.

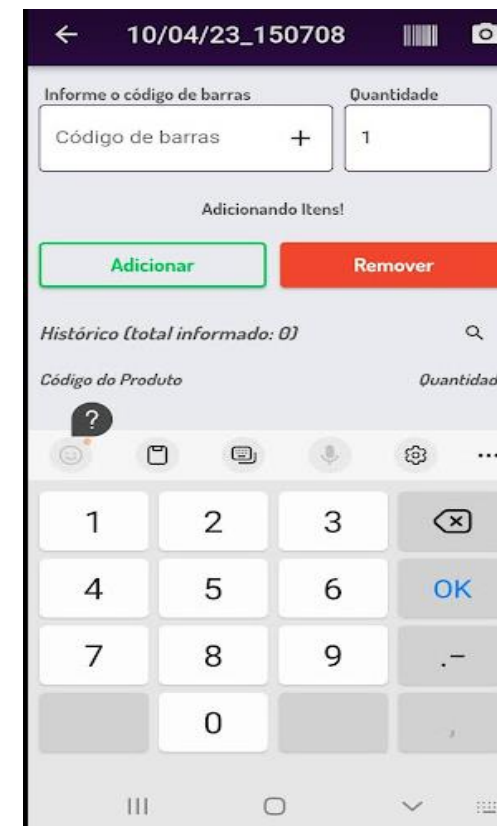

MELHORIA – COMPROV. LANÇAMENTOS



Caminho: Caixa > Outros Lançamentos #520336

Realizamos uma atualização para que, ao gerar uma transferência de caixa, as informações do **Funcionário** e **Caixa de origem/destino**, sejam impressas no comprovante. Essa melhoria visa proporcionar maior clareza e precisão nas transações realizadas entre caixas, facilitando o controle financeiro e a gestão de recursos.

SETA TESTE NFD1 FISCAL CX NOVO PIX + CRE
COMPROVANTE DE LANÇAMENTOS

Data.....: 04/04/23 09:40:16
Operacao.....: Transf. valores entre ca
Func. origem.: 00000101 - SETADIGITAL
Caixa origem.: 000529-0005

Func. destino.: 00001014 - RENAN IZANFAR
Caixa destino.: 000528-0005

Descricao.....: TESTE DE TAREFA SETAERP-
Dinheiro.....: 50,00
Total.....: 50,00

Enviado por:

Recebido por:

SETA | Menu Inicial | Rede: 000038 | Empresa: Seta Teste NFD1 Fiscal Cx No | Funcionário: Setadigital

Cadastros Compras Vendas Estoque Financeiro Fiscal Relatórios Manutenção Configurações SetaStore Ajuda Sair

seta tagarela
Para as
das alíquotas
o seu estado
Saiba Mais

Caixa e Bancos - Registros filtrados: 00003

Data	Item	Pessoa	Documento	Oper	Loja	Descrição	Valor
04/04/23	TRANSFERENCIAS	00000001 - SETA TESTE NFD1 FISCAL CX NOVO LOTE0005290005	E	01		SUPRIMENTO DE CAIXA	50,00
04/04/23	TRANSFERENCIAS	00000001 - SETA TESTE NFD1 FISCAL CX NOVO LOTE0005290005	S	01		SANGRIA DO CAIXA	50,00
04/04/23	TRANSFERENCIAS	00000001 - SETA TESTE NFD1 FISCAL CX NOVO LOTE0005290005	S	01		SUPRIMENTO DE CAIXA	50,00

Caixa e Bancos - Registro: 00005302

Log do sistema

Data (Quando?)	Usuário (Quem?)	Operação (Faz o Que?)	IP (Onde?)
04/04/23 09:40:12	00000101 - SETADIGITAL	01 - Inserir	186.224.73.74/3
04/04/23 09:40:12	00000101 - SETADIGITAL	02 - Modificar	186.224.73.74/3
04/04/23 09:40:12	00000101 - SETADIGITAL	02 - Modificar	186.224.73.74/3
04/04/23 09:40:12	00000101 - SETADIGITAL	02 - Modificar	186.224.73.74/3
04/04/23 09:40:13	00000101 - SETADIGITAL	57 - Transf. Valores Caixas	186.224.73.74/3

Máquina: CASD0K3SD010163
Caixa de origem da transferência:
Cód. Caixa: 000529 - Lote: 0005
Funcionário: 00000101 - SETADIGITAL

Caixa de destino da transferência:
Cód. Caixa: 000528 - Lote: 0005

integrado

ESPECIFICAÇÃO TRIBUTOS - SAT



Caminho: Caixa > Nova Venda #579573

Adicionamos no Cupom Fiscal das vendas geradas pelo **CF-e SAT**, as informações de tributos segmentado por esfera (Federais, Estaduais, Municipais).

Razão Social/Nome: 00000100-CONSUMIDOR							
#	COD	DESC	QTD	UN	VL UN R\$	(VL TR R\$)	VL ITEM R\$
001	41524400	A4001101550001		CARTEIRA			329,90
NEUTRAL GRANDE LEATHER PRETO 1,0000 UN							
X 329,90 (43,84)							
002	41524100	A5001404200005		BOLSAS MEDIA			959,90
VEG OIL/ YELLOW 1,0000 UN X 959,90 (127,57)							
003	41524300	A4001101630001		CARTEIRA			269,90
NEUTRAL GRANDE NEW LEAT DARK FU 1,0000							
UN X 269,90 (35,87)							
Total bruto de itens							1.559,70
TOTAL R\$							1.559,70
Dinheiro							1.559,70
Troco R\$							0,00
05.07.05.04 - Comete crime quem sonega							
Destinatário: 00000100-CONSUMIDOR							
OBSERVAÇÕES DO CONTRIBUINTE							
Trib. Federais Aprox: 207,28							
Trib. Estaduais Aprox: 280,74							
Trib. Municipais Aprox: 0,00							
Localizador: 010504180211276							
TELEFONE DO PROCON 151 SCS QUADRO 8 BLOCO B60							
SALA 240 VENANCIO SHOPPING BRASILIA DF;							
*Valor aproximado dos tributos do item							
Valor aproximado dos tributos deste							
cupom (conforme Lei Fed.12.741/2012)R\$							488,02

SAT No. 000.796.360							
05/04/2023 - 18:02:17							



Caminho: Retaguarda > Relatórios > Demonstração do Resultado (DRE) #573500

Ajustamos a visualização e exibição da tela de "**Demonstração do resultado do exercício**", para lojistas que operam com a opção "**Visualizar as receitas de vendas no DRE por forma de pagamento**" habilitada.

Parâmetros globais

Impressão | Gerais | Programação Personalizada | Ve

Campos Default | Comportamento do Credidiário | Compras | Estoques | **Financeiro**

▶ Ok
▶ Clonar Config
▶ Cancelar

Código da Config
02

Plano de Contas Default

Geração de títulos na transferência
Geração de títulos no Inventário de estoque
Reembolso entre filiais (A receber)
Reembolso entre filiais (A pagar)
Baixa automática de créditos complementares dos clientes
Data de competência para bloqueio de lançamentos

Plano de Contas para Antecipação de Boletos Recebíveis

Antecipação de boletos a receber
Estorno de boletos antecipados
Taxa de antecipação de boletos
Juros e mora pagos para boletos antecipados e não liquidados

Controle do SCPC

SCPC utilizado SCPC Normal

Diversos

Abrir o rateio no lançamento de despesas na tela de Títulos a Pagar e nas Notas de Serviço
 Visualizar as receitas de vendas no DRE por forma de pagamento

OR-Linx

Demonstração do resultado do exercício - DRE

1-Visualizar
▶ 2-Imprimir
▶ 3-Excel
▶ Fechar

Data inicial 01/03/2023
Data final 31/03/2023
Empresa

Incluir provisões/Depreciações/Etc.
 Detalhar nos 3 níveis do plano de contas
 Visualizar detalhamento por mês



Caminho: Caixa > Nova Venda #578562

Ajustamos no Cupom Fiscal/DANFE, a exibição das informações cadastradas no campo Observação Padrão do Cadastro de Empresa, dessa forma, quando existente, esse dado deverá ser registrado coerentemente.

Cadastro de empresas - Código: 00000002 Log

Salvar
|E por Estado
Máquina SETA
Fechar

Informações Principais

Razão Social 02-EMPRESA DE TESTE NFCE
Apelido Interno 02-EMPRESA DE TESTE NFCE
Nome Imprimir 02-EMPRESA DE TESTE NFCE
Responsável 02-EMPRESA DE TESTE NFCE
Referência 1 Referência 2
Telefone Cnpj 09.389.574/0001-78
Fax Ins. Estadual 9043194060
Fundação Ins. Municipal

Endereço

Cep 85.807-050 País BRASIL
Endereço RUA PERNAMBUCO, 615
Bairro COQUEIRAL
Cidade / UF 05941 CASCAVEL PR
E-mail
Observações
Cx Postal

Configurações

Config 02 Centro de Distribuição
Config CreditScore 01 Código Cielo
Config Fidelidade Preço Venda
Empresas Coligadas 02
Conta Corrente
Conta Operação
Texto a Divulgar 02-EMPRESA DE TESTE NFCE
Empresas Devoluções 02

Fiscal

Observação Padrão OBSERVACAO PADRAO TESTE
Tipo Contribuinte 2 - Contribuinte

Cadastro de observação de NF-e e NFC-e - Registros: 000009

Novo
Editar

Código	Descrição
000009	OBSERVACAO PADRAO TESTE

Exp
Imp
Eec
Salvar
Add Campos
Fechar

Cadastro de observação padrão - Código: 000009

Título da Observação
OBSERVACAO PADRAO TESTE

Descrição Completa
OBSERVACAO PADRAO DE TESTE, VÁLIDO PARA A EMPRESA 02 - VINCULA A CIDADE DE MATÃO - SP, OBSERVAREMOS SE TODOS OS DADOS ESTARÃO 100% INSERIDOS.

DESCONTO	8,00
VALOR A PAGAR R\$	92,00
FORMA PAGAMENTO	VALOR PAGO R\$
Dinheiro	92,00
Troco R\$	0,00

Consulte pela Chave de Acesso em:
<http://www.fazenda.pr.gov.br/nfce/consulta>
4123 0409 3895 7400 0178 6506 5000 0250 9716 5025 0970

CONSUMIDOR NÃO IDENTIFICADO
NFC-e nº 0000025097 Série: 65 06/04/2023 17:02:29
Protocolo de Autorização: 141230000089299
Data de autorização: 06/04/2023 17:02:14



Trib. Federais Aprox: 3,86
Trib. Estaduais Aprox: 16,56
Trib. Municipais Aprox: 0.00
Dinheiro;92.00
Localizador: 020604170229
Linx SetaDigital
www.setadigital.com.br

OBSERVACAO PADRAO DE TESTE, VALIDO PARA A EMPRE
SA 02 - VINCULA A CIDADE DE MATAO - SP, OBSERVA
REMOS SE TODOS OS DADOS ESTARAO 100% INSERIDOS.

Tributos Totais Incidentes (Lei Federal 12.741/12): R\$ 20,42



Caminho: Retaguarda > Estoque > Devolução ao Fornecedor #577012

Ajustamos a inserção automática do CST/CSOSN para naturezas de operação vinculadas a Devolução ao Fornecedor, por exemplo "**84 - Remessa para Conserto**". Agora, quando encontrada uma Regra Fiscal por CFOP, essa será priorizada dentro da referida emissão e os dados de CST/CSOSN + ICMS, serão automaticamente adicionados.

Impressão de Notas Fiscais Log

▶ F8-Emitir
▶ F7-Transportador
▶ Intermediador
▶ Importar Produtos
▶ Importar Coleta
▶ Pré-Nota
▶ Embarque
▶ NF Referenciada
▶ Gerar Observação
▶ Motivo da Rejeição
▶ Impressora

Pedido: Manter a NFe Pendente

Nota fiscal:

Data Saída: 10/04/2023

Operação *: PRESENCIAL

Tipo Operação *: 84 - REMESSA PARA CONserto

Nome/Razão Social *: 00001063 - DAKOTA CALCADOS S-A

Informações Complementares

CPF/CNPJ: 07.414.643/0001-20 IE/RG: 271116730

Telefone/Fax: (14)3227-8339 CEP: 49.480-000

Endereço: DR DR HUMBERTO NUNES OLIVEIRA, 737

Bairro: CENTRO Compl.

Cidade/UF: SIMAO DIAS SE

Código	Descrição	Origem Prod	CST/CSOSN	CFOP	NCM	Quant	Unidade	ICMS	IF1	Desc.	Total
000250-43	PRODUTO DE TESTE SETADIGITAL	0	40	6915	64041100	1	50,0000				50,00
258555-19	TENIS ZULBER CZ 11	0	40	6915	62014000	1	259,9000				259,90



Caminho: Caixa > Baixa de Títulos > Pontuação Fidelidade #570108

Realizamos um ajuste para garantir que ao utilizar o Pix/QR-Linx como forma de pagamento no Crediário, a pontuação do cartão fidelidade seja gerada normalmente.

Baixa de títulos

Fechamento

F4 - Seleção: 00071436

Docume: 004046-2/ F2-Dinheiro
004046-3/ F3-Cartão
004046-4/ F4-Cheque
004046-5/ F5-Vale
004046-6/ F6-Crédito
004046-7/ **F9-Pix/QR Linx**

F10-Pix
F11-Cartão TEF
F12-Cheque TEF

Concluir
Cancelar

Incluir

Autorizaç: Nome do i Crédito: 0,00

Valores

Valor Total 34,00

Valor Pago 17,00

Valor Total 34,00

Detalhes do Título Selecionado

Valor 17,00
Dias de Atraso
Multas (%/\$)*
Juros (%/\$)*
Desc. (%/\$)*
Valor Pago 17,00
Lançamento 30/03/2023
Tipo de Título Receber

Valor Total 34,00

pagamento.

Detalhes da pontuação do cartão fidelidade

F3-Incluir
Imprimir
F7-Cancelar
Echisar

Cliente: 00071436

Status: Liberado

Origem	Loja	Data	Pontos	Valor	Consumido	Observações
0004940004	01	30/03/23	34	340,00		
9900000084	01	30/03/23	17	170,00		
VE00010377	01	30/03/23	97	970,00		
VE00010378	01	30/03/23	120	1200,00		



Caminho: Retaguarda > Financeiro > Cadastros e Configurações > Contas Correntes #565234

Criada validação ao cadastrar conta **Sicoob** com uso de boletos. Quando as instruções ficavam em branco os juros e multas não eram enviados na remessa.

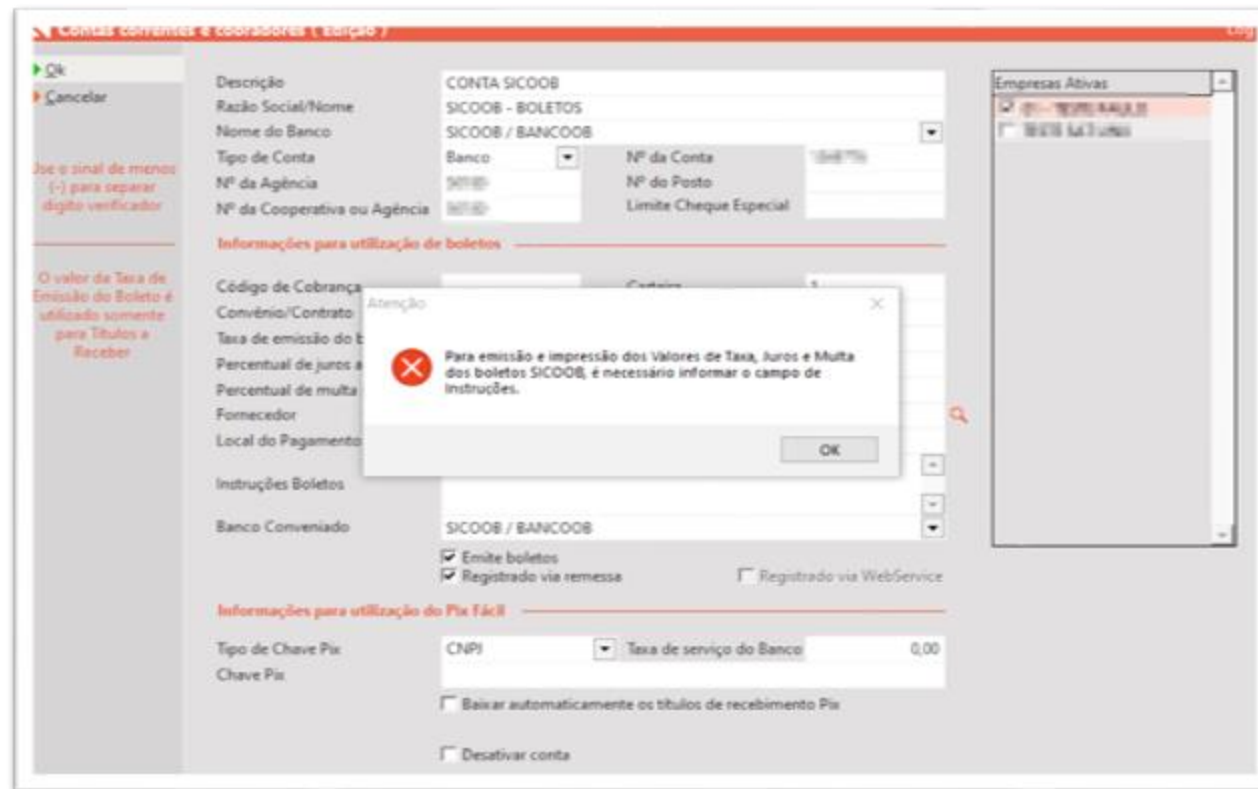



Caminho: Caixa Fácil > Nova venda > Crediário Avançado #570674

Para lojistas que utilizam o recurso de Parcela Mínima no Crediário Avançado, corrigimos a validação em vendas com entrada. Agora, o SetaERP irá validar se o valor da parcela está de acordo com o mínimo configurado.

Complemento do Pagamento

Entrada 100,00 Crediário 100,00 Total 101,48
Valor do acréscimo por parcela 0,37 Vlr Acréscimo 1,48

Pesquisa (F7): [Sem Entrada](#)

Escolha a condição de pagamento:

Condição	Valor da Parcela	Parcela	Valor	Vencimento
134	04X C/ DESCON	01	25,00	06/05/23
128	A PRAZO CONSU	02	25,00	05/06/23
137	ENT+04X 000DE	03	25,00	05/07/23

Atenção

Você deve selecionar uma condição de pagamento em que o valor da parcela seja igual ou superior ao valor mínimo configurado de R\$ 30,00

OK

Tipo de Cliente: Ativo

Algumas condições de pagamentos podem não ser exibidas para este cliente, pois o valor da parcela está abaixo do valor mínimo configurado de R\$ 30,00



Agora é fácil, atualize o **SetaERP** após o fechamento das lojas, ou amanhã bem cedinho para utilizar as novidades da versão **6.230.20**.

Ahhhh, para que possamos evoluir, seu **feedback** é muito importante avalie o conteúdo apresentado nesta versão.

O link de acesso está logo abaixo da apresentação, contamos com você!

Com carinho ❤️
Time Linx SetaDigital

Cascavel, 11 de Abril de 2023