



## Pix - Linx Itec OUT OF SYNC

### O que é o pix?

O Pix é o método de pagamentos para fazer transferências de forma rápida, a qualquer hora, em qualquer dia, além de trazer a possibilidade de fazer pagamentos em estabelecimentos.

Além de aumentar a velocidade em que pagamentos ou transferências são feitos e recebidos, o Pix tem o potencial de alavancar a competitividade e a eficiência do mercado; baixar o custo, aumentar a segurança e aprimorar a experiência dos clientes; promover a inclusão financeira e preencher uma série de lacunas existentes na cesta de instrumentos de pagamentos disponíveis atualmente à população.

Em linha com a revolução tecnológica em curso, possibilita a inovação e o surgimento de novos modelos de negócio e a redução do custo social relacionada ao uso de instrumentos baseados em papel.

Os benefícios vão muito além e podem facilitar o dia a dia dos brasileiros:

#### 1. Sempre disponível

Sem essa de só poder fazer transferências em horário bancário ou aguardar 3 dias úteis para que o valor do boleto “caia” na conta. Com o Pix, dá para efetuar pagamentos a qualquer hora do dia (até de madrugada), todos os dias da semana (incluindo finais de semana e feriados) e ter a quantia compensada no mesmo instante – diferente de TEDs, DOCs e boletos.

#### 2. Nada além do celular

O Pix será realizado dentro do aplicativo do banco ou instituição financeira de cada um – assim como você tem a opção de fazer uma TED hoje, terá, no seu app, a opção de fazer um Pix. Existem três formas de usar o Pix:

- QR Code: Quem faz um pagamento por Pix precisa apenas ler o QR Code gerado pelo recebedor ou estabelecimento. Isso pode ser feito a qualquer dia ou horário e ser completado em alguns segundos.
- Chaves Pix: É o dado que será necessário para poder enviar um Pix a alguém – em vez de informar o banco, CPF, nome completo, número da agência e da conta, por exemplo. Para enviar um Pix, basta informar uma das **chaves** do recebedor.
- Dados pessoais: Se preferir, você pode informar os dados do banco, CPF, nome completo, número da agência e da conta

#### 3. Operação completa em até 10 segundos

Todas as transferências e pagamentos do Pix serão realizadas de maneira imediata, em até 10 segundos. Isso deverá evitar não só a angústia de não saber quando o dinheiro cai, como também questões práticas – uma conta de consumo atrasada poderá ser paga imediatamente se houver risco de interrupção do serviço, por exemplo.

#### 4. Sem custo para pessoas físicas

O Pix será gratuito para pessoas físicas – ou seja, os pagamentos feitos por este meio não terão custo algum para os clientes. O valor para pessoas jurídicas ainda não está definido, mas deverá ser menor do que as opções que existem hoje – no Nubank, entretanto, o Pix também vai ser gratuito para clientes da conta PJ.

#### 5. Controle maior

Para quem tem empresa e for usar o Pix, o controle do fluxo de caixa e o recolhimento dos tributos vão ficar mais fáceis, já que tudo é registrado de forma digital. O controle também será melhor para pessoas físicas, já que, com um sistema unificado, ficará mais fácil visualizar as movimentações.

#### 6. Segurança

As transações feitas via Pix vão ter as mesmas medidas de segurança das transações via TED e DOC – como forma de autenticação e criptografia. Em relação às informações pessoais dos usuários, o Banco Central garante que todas elas são protegidas pelo sigilo bancário, estabelecido na Lei Complementar número 105, e também pela Lei Geral de Proteção de Dados, que entrará em vigor em breve.

#### 7. Sem burocracia

Nos pagamentos instantâneos não existem intermediários (bancos e instituições financeiras): o valor das transferências sai direto da conta de quem está pagando para a conta do recebedor.

## ATENÇÃO

Na versão atual, algumas wallets não irão funcionar, apenas utilizando placa (com um ✕).

Veja a lista:

Nubank
  Caixa
  RecargaPay
  Safra
  Banco do Brasil
  Bradesco
  Banrisul
  Santander  
 Ame
  MercadoPago
  PicPay
  Itaú
  PagSeguro
  Iti
  C6
  BanQi

## COMO FUNCIONARÁ O PIX NO QR LINX?

O **PIX** será um meio de pagamento dentro da solução **QR Linx**, desta forma será tratado como mais uma *wallet*, assim como as demais carteiras digitais do QR linx, exemplo: AME, PicPay, Mercado Pago, e outras, e para receber os pagamentos realizado pelo **PIX** através do **QR Linx**, é necessário estejam configurados:

1. Processo QR Linx ITEC 
2. Liberação da filial para utilização do PIX

Acesso: **Módulo Configuração > Cadastros especiais > Configurações > Filiais > F2> Aba PDV**

Parâmetro: PIX\_LIBERADO\_PARA\_FILIAL

Valor: Sim

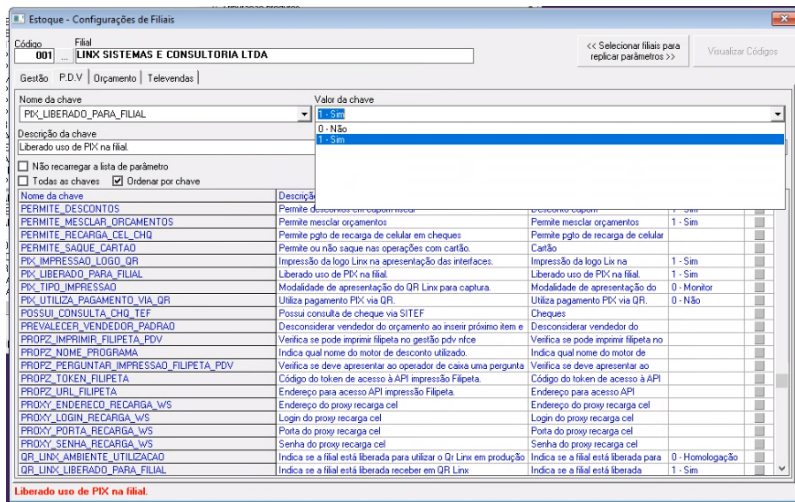

Nome da chave	Descrição	Valor	Ativo
PERMITE_DESCONTOS	Permite desconsiderar em pagamentos	1 - Sim	<input type="checkbox"/>
PERMITE_MESCLAR_ORCAMENTOS	Permite mesclar orçamentos	1 - Sim	<input type="checkbox"/>
PERMITE_RECARGA_CEL_CHG	Permite pgto de recarga de celular em cheques	1 - Sim	<input type="checkbox"/>
PERMITE_SAQUE_CARTAO	Permite ou não saque nas operações com cartão	1 - Sim	<input type="checkbox"/>
PIX_IMPRESSAO_LOGO_QR	Impressão da logo Linx na apresentação das interfaces	1 - Sim	<input type="checkbox"/>
PIX_LIBERADO_PARA_FILIAL	Liberação uso de PIX na filial	1 - Sim	<input type="checkbox"/>
PIX_TIPO_IMPRESSAO	Modalidade de apresentação do QR Linx para captura	0 - Monitor	<input type="checkbox"/>
PIX_UTILIZA_PAGAMENTO_VIA_QR	Utiliza pagamento PIX via QR	0 - Não	<input type="checkbox"/>
POSSUI_CONSULTA_CHG_TEF	Possui consulta de cheque via SITEF	1 - Sim	<input type="checkbox"/>
PREVALECEP_VENDEDOR_PADRAO	Desconsiderar vendedor do orçamento ao inserir próximo item e	1 - Sim	<input type="checkbox"/>
PROFZ_IMPRIME_FILIPETA_PDV	Verifica se pode imprimir filipeta no gerlho pdv rñce	1 - Sim	<input type="checkbox"/>
PROFZ_NOME_PROGRAMA	Indica qual nome do motor de desconto utilizado	1 - Sim	<input type="checkbox"/>
PROFZ_PERGUNTAR_IMPRESSAO_FILIPETA_PDV	Verifica se deve apresentar ao operador de caixa uma pergunta	1 - Sim	<input type="checkbox"/>
PROFZ_TOKEN_FILIPETA	Código do token de acesso à API impressão Filipeta	1 - Sim	<input type="checkbox"/>
PROFZ_URL_FILIPETA	Endereço para acesso API impressão Filipeta	1 - Sim	<input type="checkbox"/>
PROXY_ENDERECO_RECARGA_WS	Endereço do proxy recarga cel	1 - Sim	<input type="checkbox"/>
PROXY_LOGIN_RECARGA_WS	Login do proxy recarga cel	1 - Sim	<input type="checkbox"/>
PROXY_PORTA_RECARGA_WS	Porta do proxy recarga cel	1 - Sim	<input type="checkbox"/>
PROXY_SENHA_RECARGA_WS	Senha do proxy recarga cel	1 - Sim	<input type="checkbox"/>
QR_LINX_AMBIENTE_UTILIZACAO	Indica se a filial está liberada para utilizar o QR Linx em produção	0 - Homologação	<input type="checkbox"/>
QR_LINX_LIBERADO_PARA_FILIAL	Indica se a filial está liberada para receber em QR Linx	1 - Sim	<input type="checkbox"/>

3. Parâmetros de impressão PIX;  
Acesso: **Módulo Configuração > Cadastros especiais > Configurações > Filiais > F2> Aba PDV**

Parâmetro: PIX\_IMPRESSAO\_LOGO\_QR

Uso: Valor que marca se deseja imprimir a logotipo do PIX

Valores: Sim ; Não.

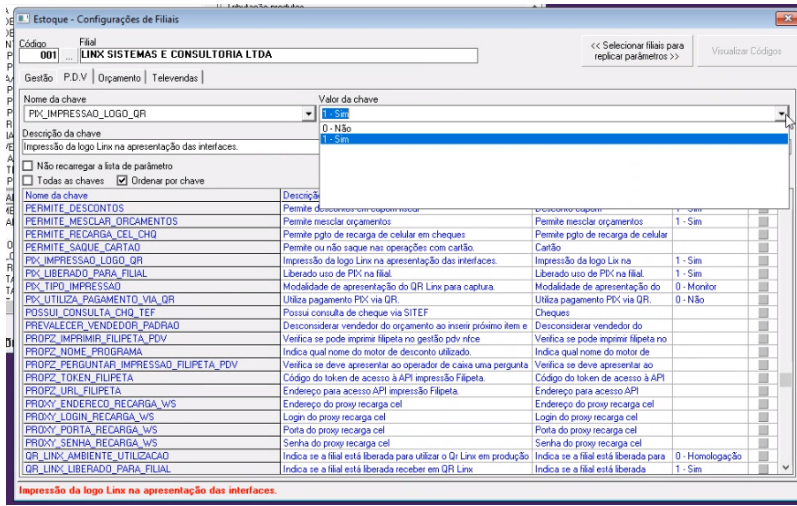

### Parâmetro: PIX\_TIPO\_IMPRESSAO

Uso: Deverá ser selecionado para cada filial a melhor forma de impressão e ou apresentação do QR code para pagamento utilizando o Pix.

Valores: 0 - Monitor ; 1 - Pinpad ; 2 - Impresso, cupom não fiscal

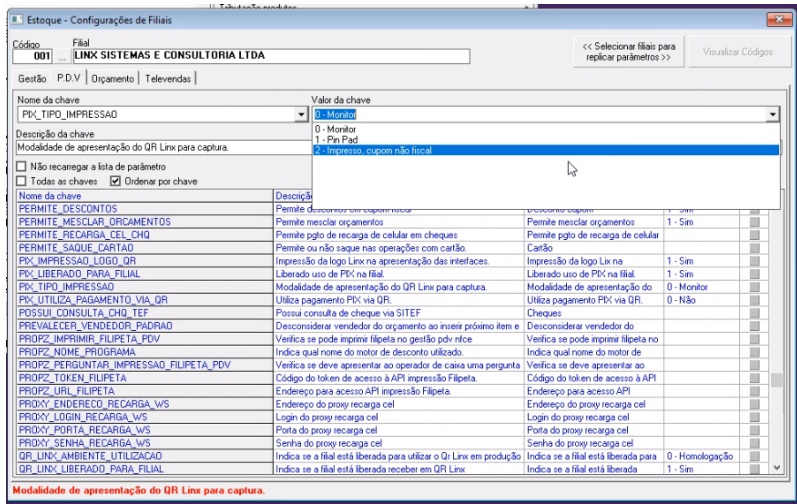

### 4. Administradora QRlinx; Acesso: **Módulo Financeiro >> Cadastro >> Administradora de cartões >> Administradora de cartões**

Cadastrar nova administradora de cartão, selecionando no campo "Tipo cartão modalidade" a opção Pix

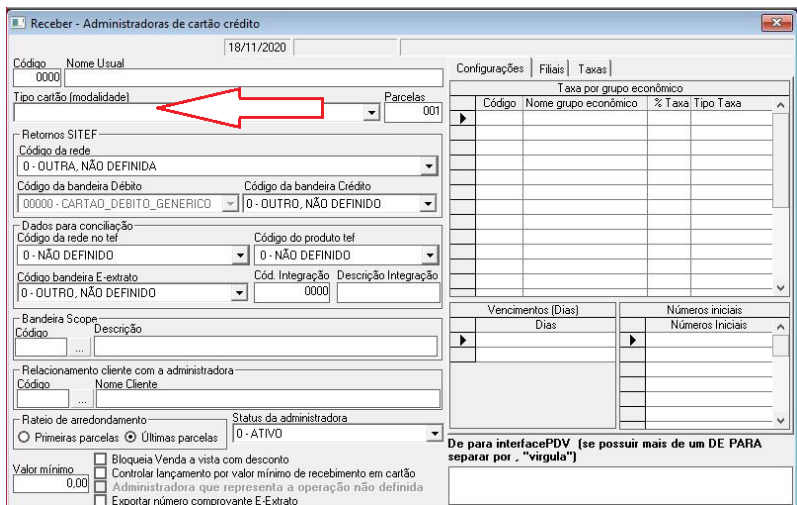

## COMO UTILIZAR O PIX?

### 1. Iniciar venda direta

Vr:2.0.33.114 - IP:10.172.192.75

### Descrição

Quantidade: **1,00**

Preço Unitário: **0,00**

Desconto: **0,00**

Preço Total: **0,00**

Caixa **001**

Operador: FAGNER FAUTES LEAL DE ASSIS PE  
Vendedor: FAGNER FAUTES LEAL DE ASSIS PEREIRA  
22/11/2019  
Modelo Impressora: Spooler

Item	Produto	Qtde	Unitario	Desc	Total
001	DIPROSALIC POM 30GR	1,000	32,22	0,64	31,58

**Em ambiente de HOMOLOGAÇÃO, NFC-e sem valor fiscal**

Qtde Prod: **1,00** Subtotal: **31,58**

Qtde Itens: **001** Tot. Descontos: **0,64**

2. Selecionar forma de pagamento Cartão - QR Linx  
> Aperte F2, então a tela Recebimentos será habilitada;

Vr:2.0.33.114 - IP:10.172.192.75

### Recebimentos

Total da Venda	31,58
F8 - Desconto	0,00
Total Liquido	31,58
F3 - Dinheiro	0,00
F4 - Cheques	0,00
F5 - Cartões	0,00
F6 - Vale Compra	0,00
F7 - Convênio	0,00
F9 - Duplicatas	0,00
F10 - NCC	0,00
Valor PBM	0,00
Total Recebimentos	0,00
Restante	31,58
Troco	0,00

**Confirma (F2)**

- > Aperte F5, a tela de recebimento em cartão será exibida, selecione a opção "QR LINX" no campo Tipo Cartão

Vr:2.0.33.128 - IP:192.168.14

### Recebimento em Cartão

Valor Venda: **39,22**

Tipo Cartão: **QR LINX**

Tipo Pgto: **QR LINX**

Valor Cartão: **39,22**

Qtde Parcelas: **001**

Cpf/C Dotz:

Doação: **0,00**

**Inicia Pagamento**

Total Recebido: **0,00**

Restante: **39,22**

Tipo | Bandeira | Neu | Valor | Saque | Total

T. : TEF :: P. : POS :: D. : Débito :: C. : Crédito :: Q. : Parcela :: F. : Dotz :: F4.Solicitar CPF Dotz  
CTRL + D. : Doação

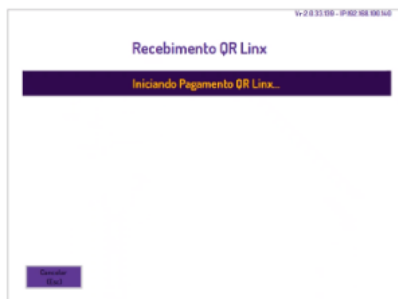

**Aguarde**

### 3. Realizar leitura QR Code

**Opção 1: Impressão via cupom não fiscal, o cliente deverá escanear o QR impresso.**

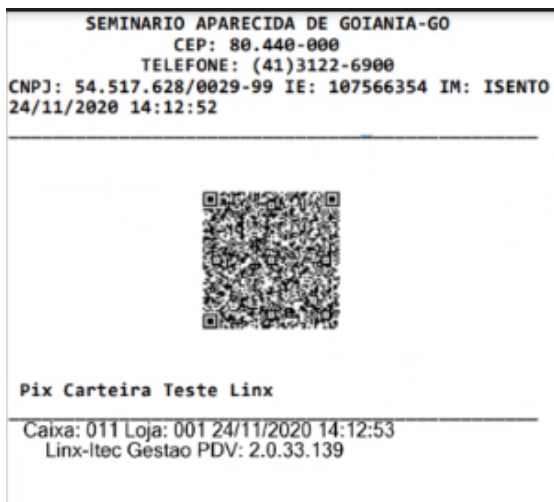

**Opção 2: Será exibido um QR code na tela, que deverá ser escaneado pelo cliente.**



### 4. Realizar pagamento com Pix

Após pago, exibe a confirmação de pagamento

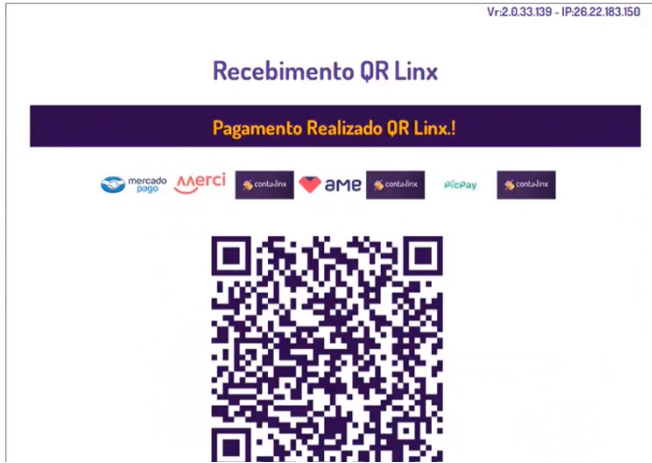

5. Visualizar informações de vendas em relatórios

Acesso: **Gestão Financeiro > Fechamento de caixa > Consolidação de vendas > Consolidação por forma de recebimento > Analítico**

Consolidação de vendas por forma de recebimento

Período consulta: 08/06/2020 à 08/06/2020  
 Esta consulta não abate as devoluções de vendas realizadas no período.  
 Valor de custo baseado no custo médio  
 Formulário.: PDV\_RESUMO\_VENDAS  
 Data/Hora.: 22/06/2020 17:08:58

OrigVenda	Dinheiro	NCC	ChequeAVista	ChequeAPrazo	CartaoCredDeb	ValeCompra	Duplicata	Convenio	ConvenioPBM	TrocoSobCheque	RecargaDinheiro	RecargaCartao	VlrDescontoPosPBM	ValorQrLinx
DIRETO P.D.V	0.0000	0,00	0,00	0,00	2,98	0,00	0,00	0,0000	0,00	0,00	0,00	0,00	0,00	5,96
<b>Totais</b>	<b>0.0000</b>	<b>0,00</b>	<b>0,00</b>	<b>0,00</b>	<b>2,98</b>	<b>0,00</b>	<b>0,00</b>	<b>0,0000</b>	<b>0,00</b>	<b>0,00</b>	<b>0,00</b>	<b>0,00</b>	<b>0,00</b>	<b>5,96</b>