

Linx SHARE

Integração QR Linx e PIX - PDV Seller OUT OF SYNC

Conceito

O QR Linx é um centralizador de pagamentos via QR Code que viabiliza para o varejista a aceitação dos principais wallets do mercado (Ame, Mercado Pago, Pic Pay, Conta Linx) e PIX com um único display, integrado ao PDV. O QR Linx estará visível ao cliente de forma estática (placa visível no PDV) ou dinâmica (gerado na venda) e pode ser impresso no momento da venda.

✔ O Pix será liberado para utilização pelo Banco Central, a partir de 16 de Novembro de 2020 e está aderente à nossa solução e totalmente integrado.

Mas o que é o PIX?

É uma nova forma de pagar, transferir e receber, que trará alguns benefícios conforme abaixo:



Pagadores

Mais rápido, barato e seguro
Mais prático (uso da lista de contatos no celular ou de QR Code para iniciar pagamentos)
Mais simples (só precisa do dispositivo digital para realizar o pagamento, dispensa uso de cartão, folha de cheque, cédulas, maquininhas etc.)
Possibilidade de integração a outros serviços no *smartphone*



Recebedores

Custo de aceitação menor que dos demais meios eletrônicos
Disponibilização imediata dos recursos, o que tende a reduzir necessidade de crédito
Facilidade de automatização e de conciliação de pagamentos
Facilidade e rapidez de *checkout* (não tem necessidade de POS para passar o instrumento de pagamento ou de um caixa para dar troco)

Fonte: <https://www.bcb.gov.br/estabilidadefinanceira/pagamentosinstantaneos>

Requisitos

Para utilizar o QR Linx e PIX no estabelecimento, será necessário atender aos seguintes requisitos:

- O módulo QR Linx deverá ser habilitado na intranet para ativar a integração no estabelecimento;
- O cliente deve ser cadastrado na LinxPay para obter as placas de identificação do QR Linx para cada PDV.
- Código RG de identificação do PDV será fornecido ao estabelecimento para configuração em cada PDV.

Opções Homologadas de Pagamento Virtual

Confira abaixo as opções de pagamento virtual que podem ser utilizadas na Integração QR Linx:

- 0190 - Mercado Pago
- 0196 - Ame Digital
- 0201 - PicPay
- 0202 - Conta Linx
- 0208 - Ifood
- 0209 - Ipiranga
- 0210 - Magalu
- 0212 - Pagbank
- 0213 - Rappi
- 0214 - SafraPay
- PIX

QR Linx Estático - Manual

Para utilizar o QR Code Estático fornecido pela Linx, é preciso cadastrar um código RG em cada estação PDV que terá a opção de pagamento QR Linx. Este código RG será enviado ao clientes que se cadastram pela Linx Pay e cada PDV terá seu código e uma placa com o QR Linx. Dessa forma, cada placa possui um código RG e deve estar disponível fisicamente no respectivo PDV.



QR Linx Dinâmico - Automático

Para a geração de um QR Code Dinâmico, não é necessário o código RG. A ativação dessa modalidade no PDV ocorre de forma mais rápida.

Utilizando o QR Linx

Após configurado o módulo QR Linx na intranet Linx, o mesmo estará liberado para uso e poderá ser acessado no PDV Seller.

A opção QR Linx será apresentada na lista de configurações do PDV Seller. Para ter acesso às configurações do QR Linx no PDV Seller acesse o menu **Configurações > QR Linx**.

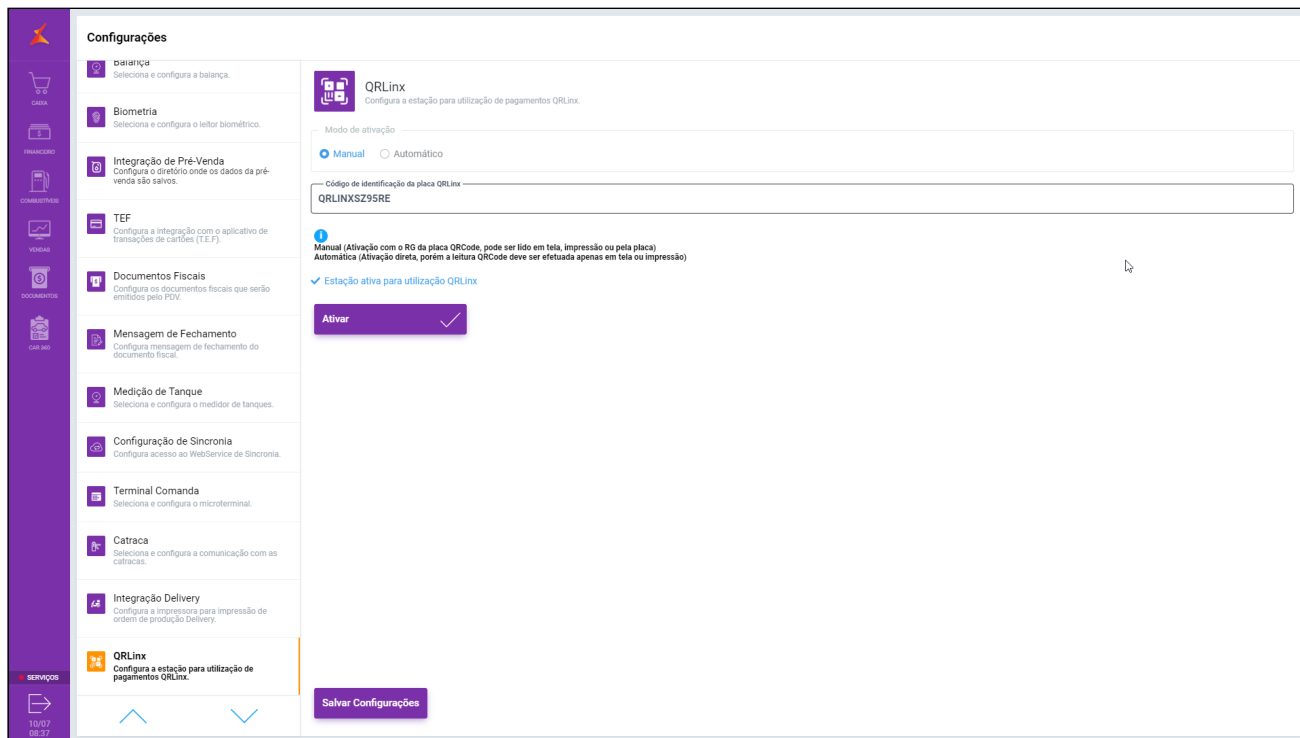

Essa tela apresenta as seguintes opções:

- **Modo de ativação:** o modo de ativação diz respeito a como o QR Linx será ativado, há duas opções disponíveis: **Manual** (que diz respeito ao QR Linx Estático) e o **Automático** (que diz respeito ao QR Linx Dinâmico).
 - **Manual:** a opção manual vai habilitar o campo **Código de identificação da placa QR Linx**. Nesse campo deverá ser preenchido com o valor RG da estação de pagamento. Esse opção permite a leitura do QR Code em tela, através de impressão ou pela placa.
 - **Automático:** a opção automático vai usar parâmetros internos da Linx para gerar o QRCode de pagamento com Wallet HUB para gerar o pagamento. Nesse tipo de ativação é permitida a leitura do QRCode apenas em tela ou de forma impressa.

Após informar qual tipo de ativação para o recebimento dos pagamentos, será necessário selecionar a opção Estação ativa para utilização QR Linx para confirmar que a estação está apta para gerar pagamentos junto à Wallet Hub.

Realizadas as confirmações, basta pressionar o botão **Ativar** para dar seguimento à solicitação.

Realizando uma venda no PDV Seller

Para realizar a baixa de uma venda no PDV Seller com a forma de pagamento QR Linx, basta iniciar a venda incluindo o(s) produto(s) indicados pelo cliente.

Na forma de pagamento selecionar a opção QR Linx conforme imagem abaixo.

O PDV Seller fará a comunicação com o QR Linx para processamento do pagamento.

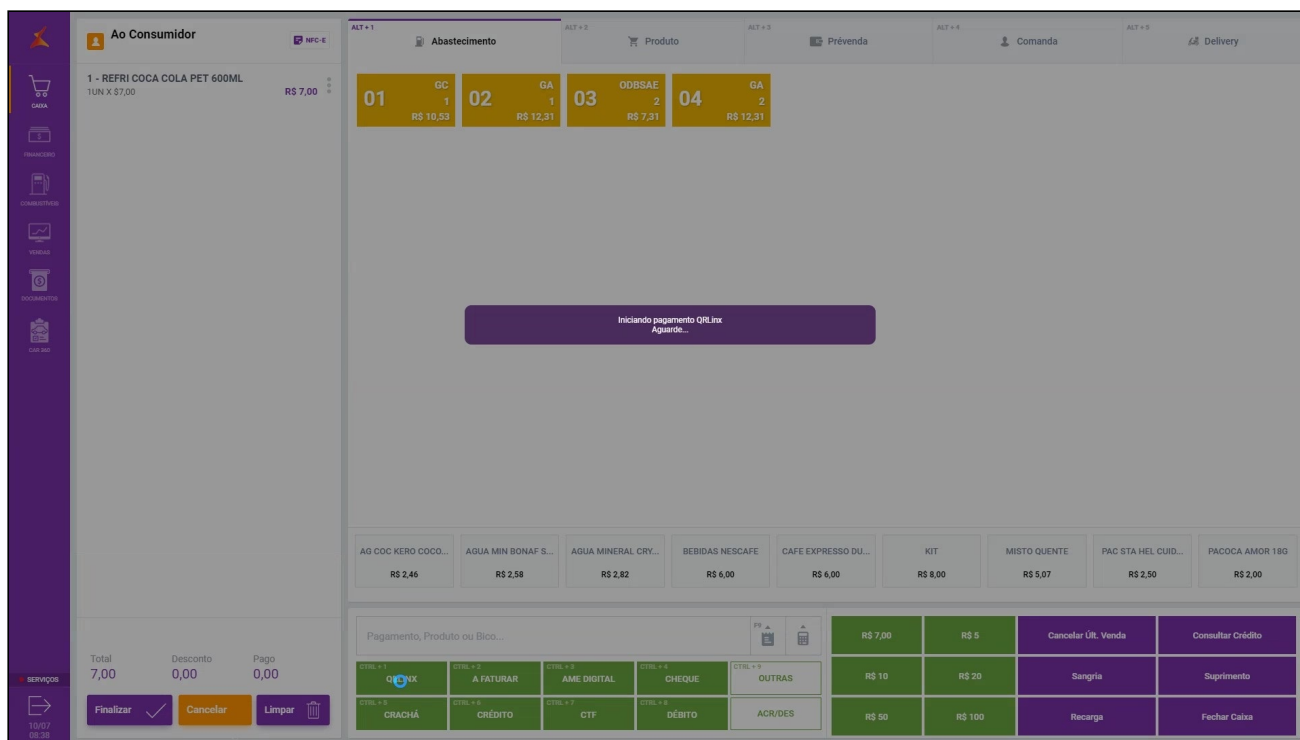

Logo após, o PDV apresentará a mensagem ao operador para que aguarde enquanto o cliente efetua o pagamento através da leitura do QR Code.

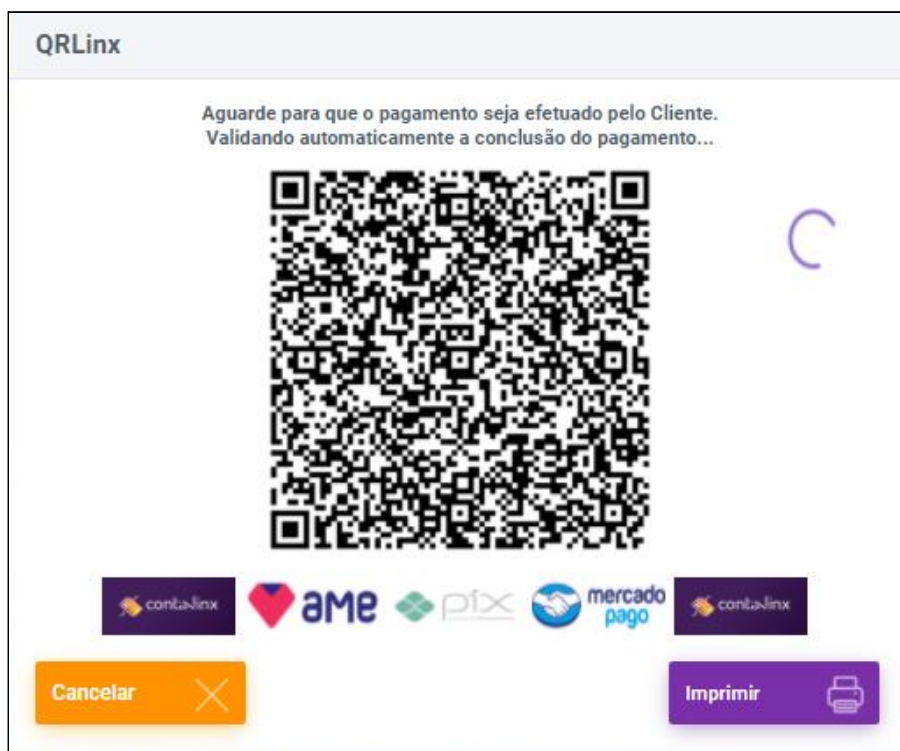

Enquanto isso, será realizada a conclusão do pagamento.

O operador poderá imprimir o QR Code através do botão **Imprimir** apresentado na tela.

I-LINX BLUMENAU
I - LINX SISTEMAS E CONSULTORIA LTDA
CNPJ 01.438.481/0001-84 - I.E. 282963472
R JOINVILLE, 526 - VILA NOVA
CEP 89035200 - CAMPO GRANDE - MS



WALLETS QR CODE PAGAMENTO

Carteira Teste Linx
Mercado Pago
Conta Linx