

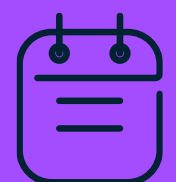

Webinar Linx DMS WEB

Módulo Veículos
Bandeira Volkswagen



Maio/2026

Agenda

Webinar Linx DMS WEB

Módulo Veículos – Bandeira Volkswagen.

2



- **1 Cronograma de Migração**
Próximos passos para a evolução da solução Linx.
- **2 Apresentação Desktop vs. WEB**
Principais mudanças entre as telas e menus.
- **3 Apresentação Linx DMS WEB**
Realização dos processos na ferramenta.
- **4 IAuto + FAC Veículos**
Recursos disponíveis para o módulo de Veículos



Linx agora é TOTVS



01

Cronograma de Migração

Cronograma de Migração Linx DMS WEB

Módulo Veículos – Bandeira Volkswagen

1 Transição

Para que sua operação possa se planejar com antecedência, confira as datas em que o acesso às versões desktop será encerrado.

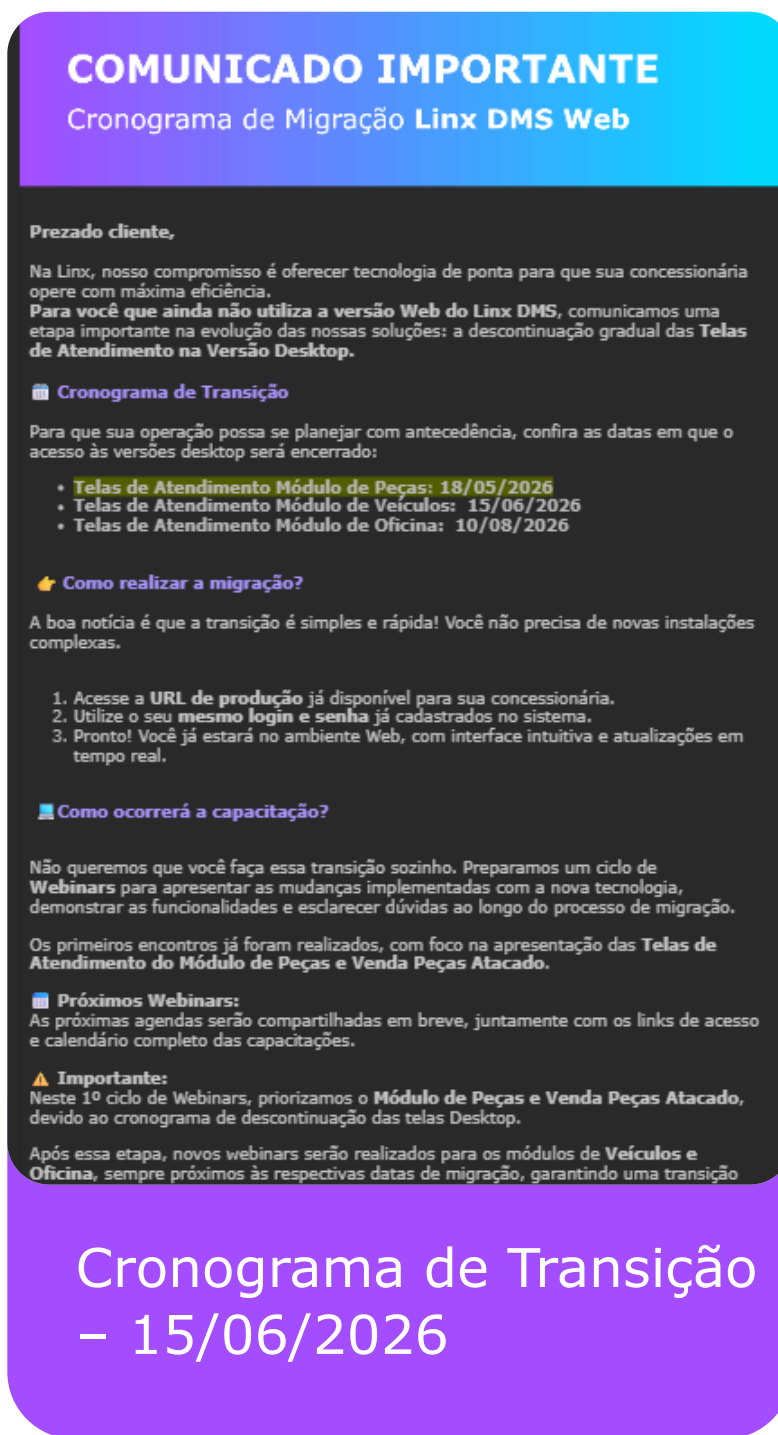

COMUNICADO IMPORTANTE
Cronograma de Migração Linx DMS Web

Prezado cliente,

Na Linx, nosso compromisso é oferecer tecnologia de ponta para que sua concessionária opere com máxima eficiência. **Para você que ainda não utiliza a versão Web do Linx DMS**, comunicamos uma etapa importante na evolução das nossas soluções: a descontinuação gradual das Telas de Atendimento na Versão Desktop.

Cronograma de Transição

Para que sua operação possa se planejar com antecedência, confira as datas em que o acesso às versões desktop será encerrado:

- Telas de Atendimento Módulo de Peças: 18/05/2026
- Telas de Atendimento Módulo de Veículos: 15/06/2026
- Telas de Atendimento Módulo de Oficina: 10/08/2026

Como realizar a migração?

A boa notícia é que a transição é simples e rápida! Você não precisa de novas instalações complexas.

1. Acesse a URL de produção já disponível para sua concessionária.
2. Utilize o seu mesmo login e senha já cadastrados no sistema.
3. Pronto! Você já estará no ambiente Web, com interface intuitiva e atualizações em tempo real.

Como ocorrerá a capacitação?

Não queremos que você faça essa transição sozinho. Preparamos um ciclo de Webinars para apresentar as mudanças implementadas com a nova tecnologia, demonstrar as funcionalidades e esclarecer dúvidas ao longo do processo de migração.

Os primeiros encontros já foram realizados, com foco na apresentação das Telas de Atendimento do Módulo de Peças e Venda Peças Atacado.

Próximos Webinars:
As próximas agendas serão compartilhadas em breve, juntamente com os links de acesso e calendário completo das capacitações.

Importante:
Neste 1º ciclo de Webinars, priorizamos o Módulo de Peças e Venda Peças Atacado, devido ao cronograma de descontinuação das telas Desktop.

Após essa etapa, novos webinars serão realizados para os módulos de Veículos e Oficina, sempre próximos às respectivas datas de migração, garantindo uma transição

Cronograma de Transição
– 15/06/2026

2 Migração

A boa notícia é que a transição é simples e rápida! Você não precisa de novas instalações complexas.

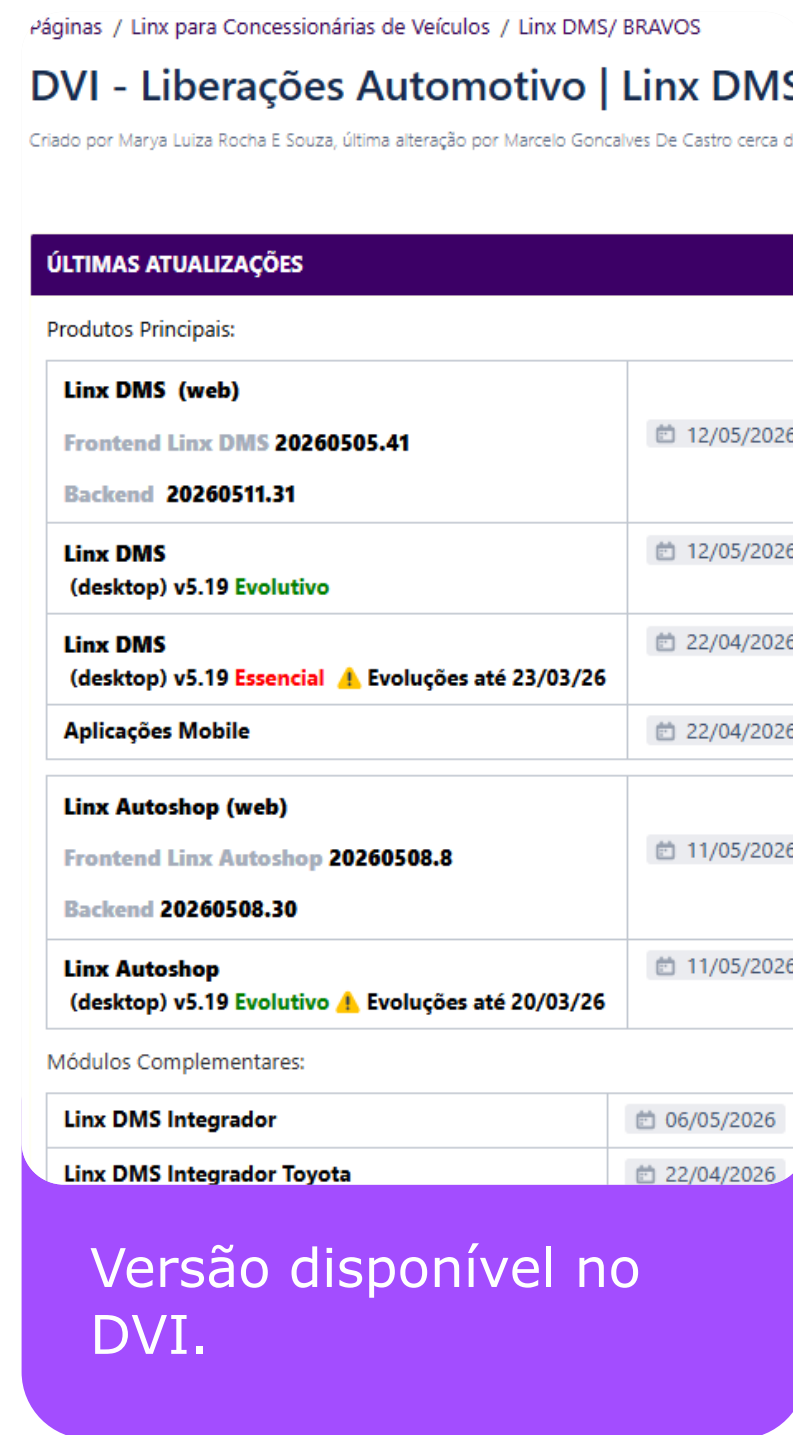

Páginas / Linx para Concessionárias de Veículos / Linx DMS/ BRAVOS

DVI - Liberações Automotivo | Linx DMS

Criado por Marya Luiza Rocha E Souza, última alteração por Marcelo Goncalves De Castro cerca de

ÚLTIMAS ATUALIZAÇÕES

Produtos Principais:

Linx DMS (web)	
Frontend Linx DMS 20260505.41	12/05/2026
Backend 20260511.31	
Linx DMS (desktop) v5.19 Evolutivo	12/05/2026
Linx DMS (desktop) v5.19 Essencial ⚠️ Evoluções até 23/03/26	22/04/2026
Aplicações Mobile	22/04/2026
Linx Autoshop (web)	
Frontend Linx Autoshop 20260508.8	11/05/2026
Backend 20260508.30	
Linx Autoshop (desktop) v5.19 Evolutivo ⚠️ Evoluções até 20/03/26	11/05/2026

Módulos Complementares:

Linx DMS Integrador	06/05/2026
Linx DMS Integrador Toyota	22/04/2026

Versão disponível no DVI.

3 Capacitação

Não queremos que você faça essa transição sozinho. Preparamos um ciclo de Webinars para apresentar as mudanças implementadas com a nova tecnologia, e esclarecer dúvidas ao longo do processo.

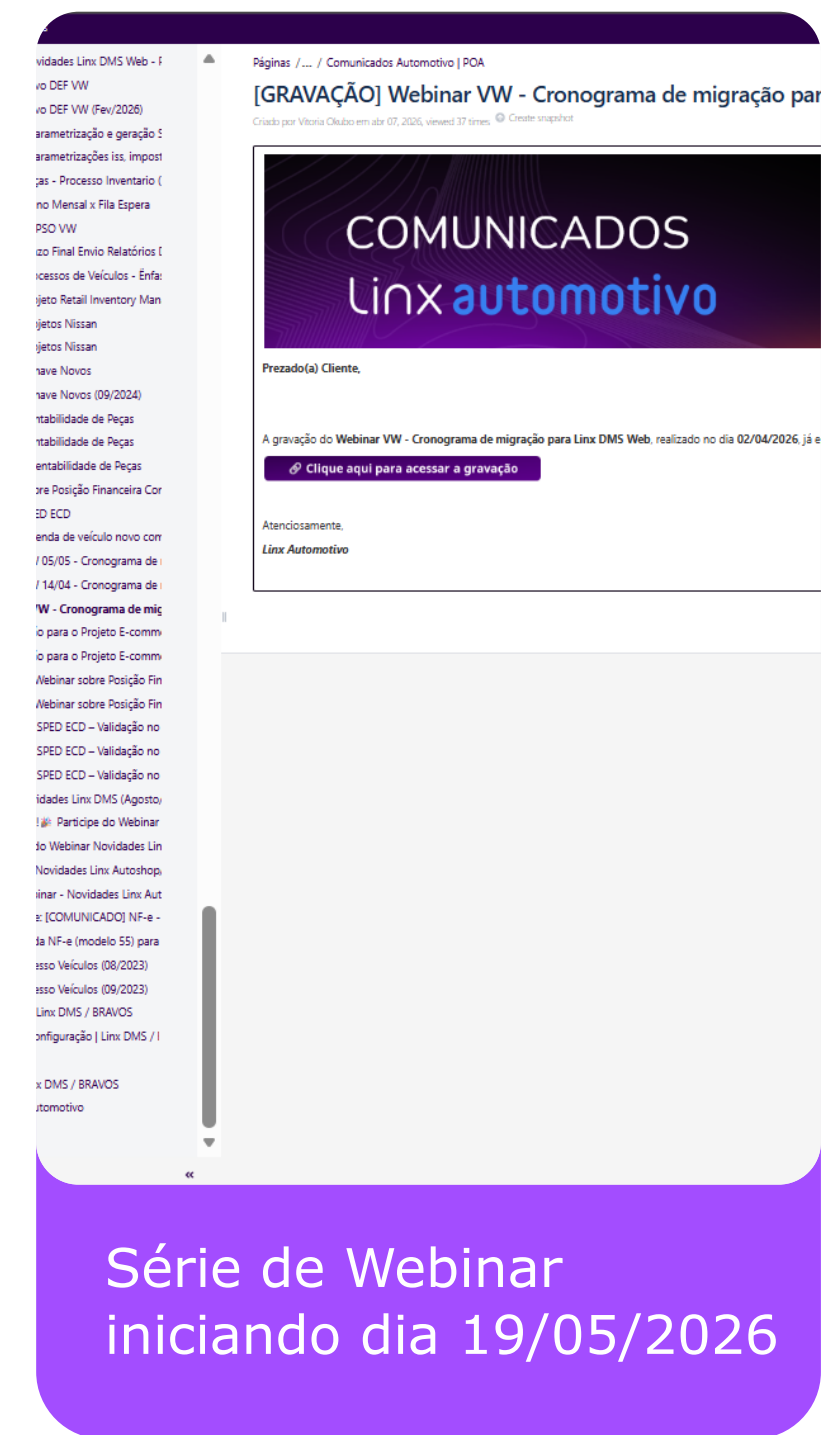

Páginas / ... / Comunicado Automotivo | PDA

[GRAVAÇÃO] Webinar VW - Cronograma de migração para Linx DMS Web

Criado por Vitor Chabrum de 07/2025, viewed 07 times, 0 Comments

COMUNICADOS
Linx automotivo

Prezado(a) Cliente,

A gravação do Webinar VW - Cronograma de migração para Linx DMS Web, realizado no dia 02/04/2026, já está disponível para acesso. [Clique aqui para acessar a gravação.](#)

Atenciosamente,
Linx Automotivo

Série de Webinar iniciando dia 19/05/2026



02

Apresentação Desktop vs. WEB

Apresentação Desktop vs. WEB

Módulo Veículos – Bandeira Volkswagen

DESKTOP

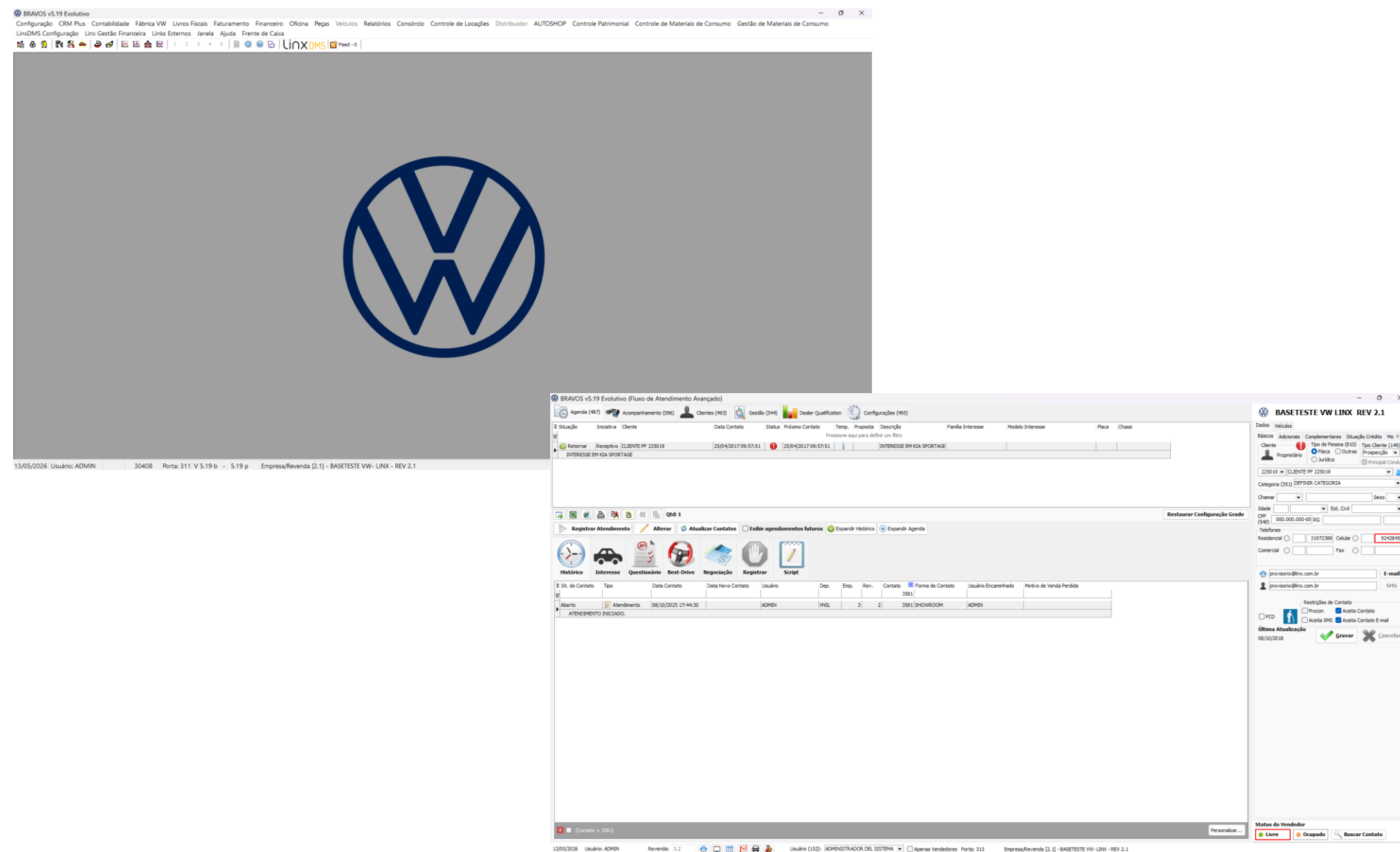

WEB

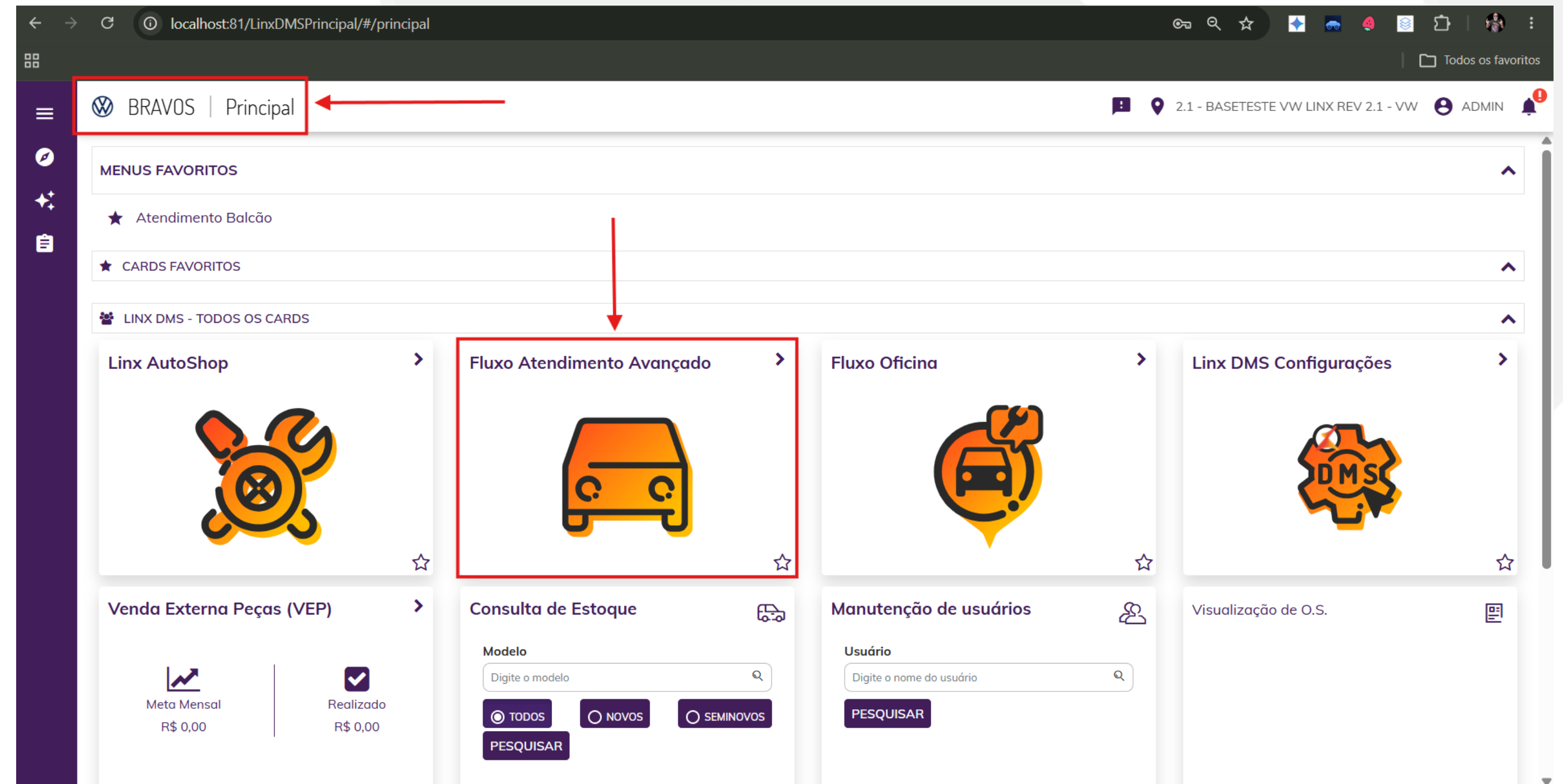

Acesso:

Para a versão WEB, o acesso é via browser, via link.

Diferente da versão desktop, onde os executáveis estão instalados local na máquina do usuário.

Linx agora é TOTVS

Apresentação Desktop vs. WEB

Módulo Veículos – Bandeira Volkswagen

DESKTOP

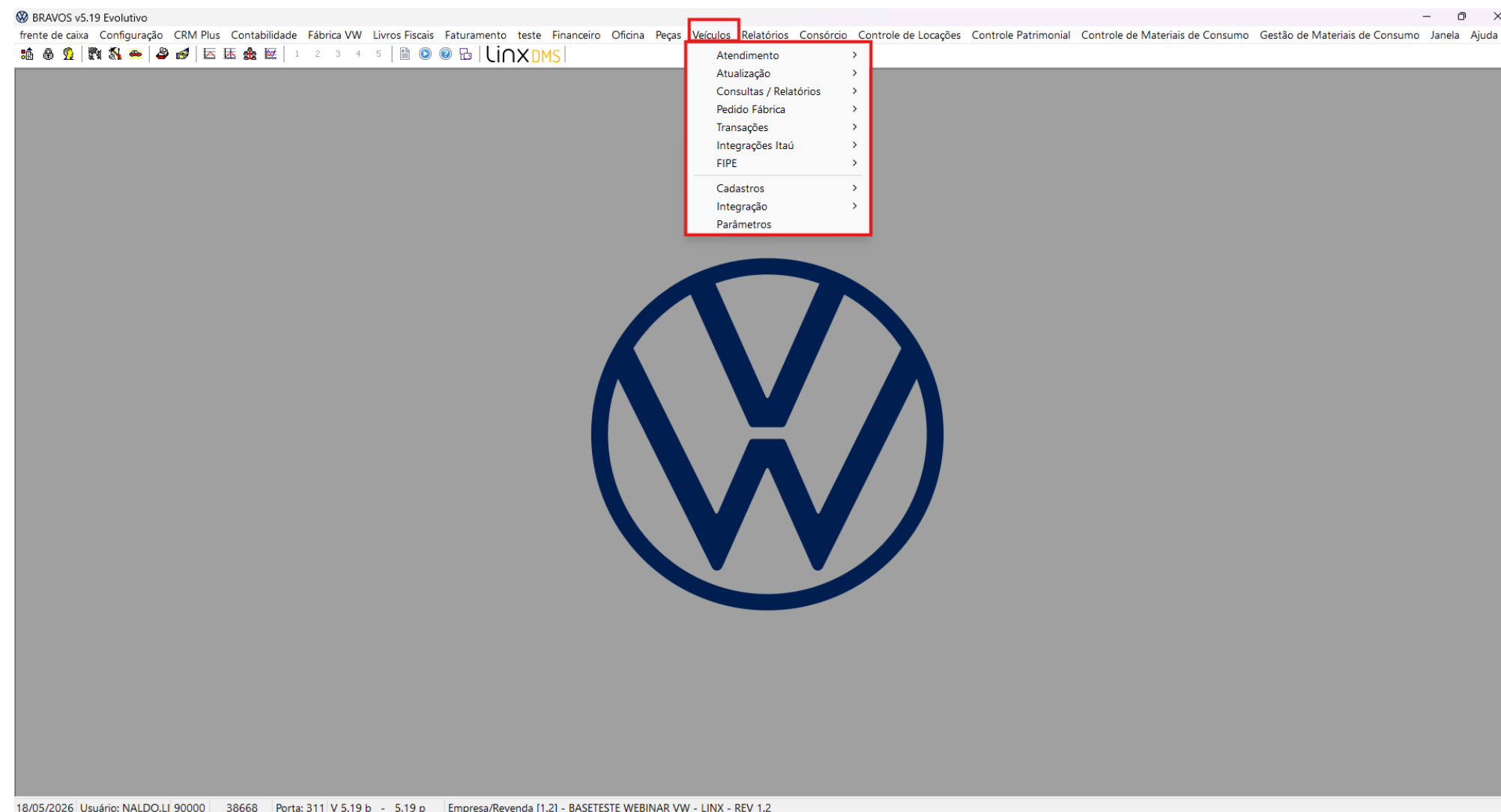

WEB

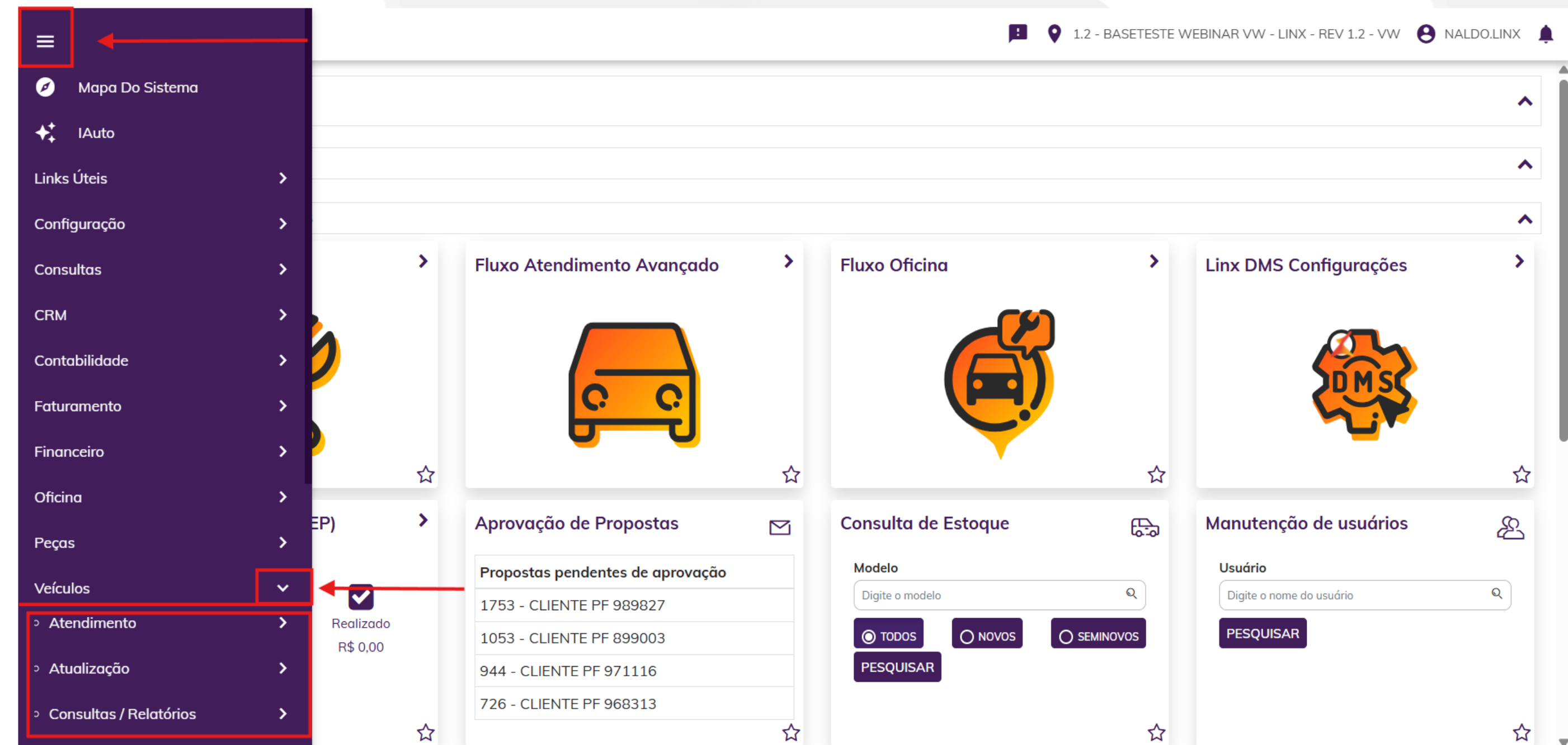

Linx DMS BRAVOS Principal:

Para a versão WEB, acesso ao Menu Veículos.

Ficou tudo alinhado na vertical, ampliando os menus disponíveis.

Apresentação Desktop vs. WEB

Módulo Veículos – Bandeira Volkswagen

WEB

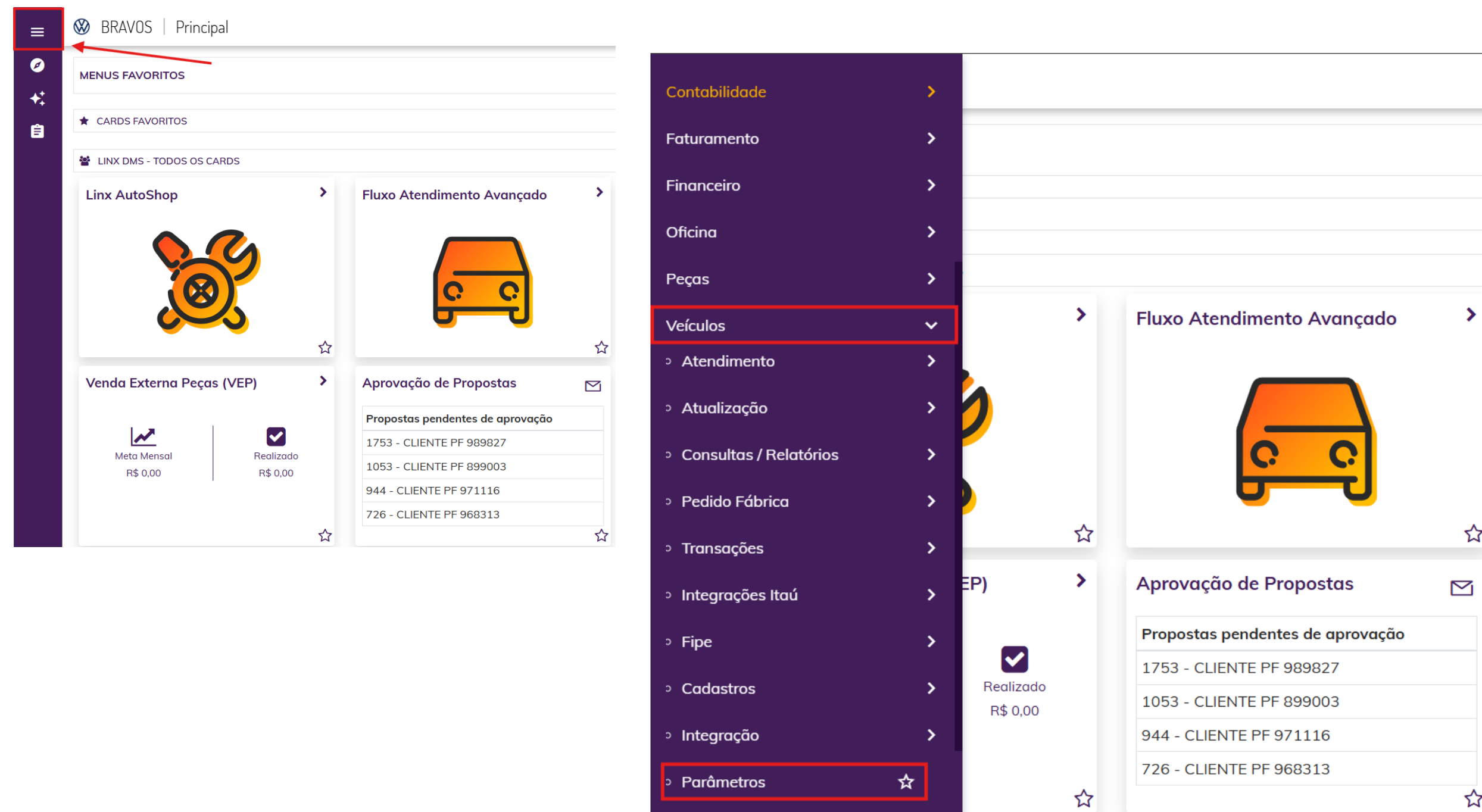

Parâmetros de Veículos:

Para versão WEB, todos os menus de parâmetros foram migrados.

Algumas funcionalidades foram desenvolvidas diretamente para a versão WEB.

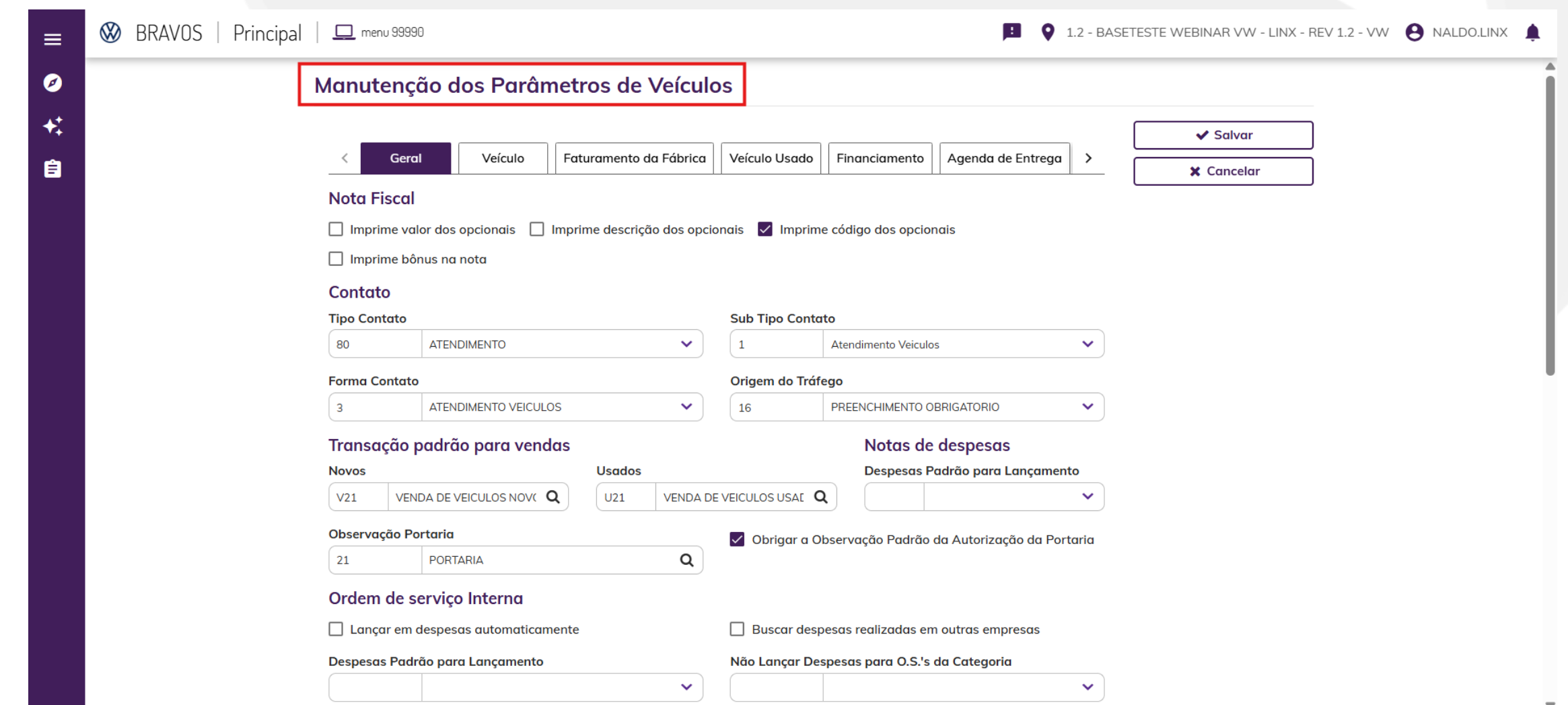

Apresentação Desktop vs. WEB

Módulo Veículos – Bandeira Volkswagen

WEB

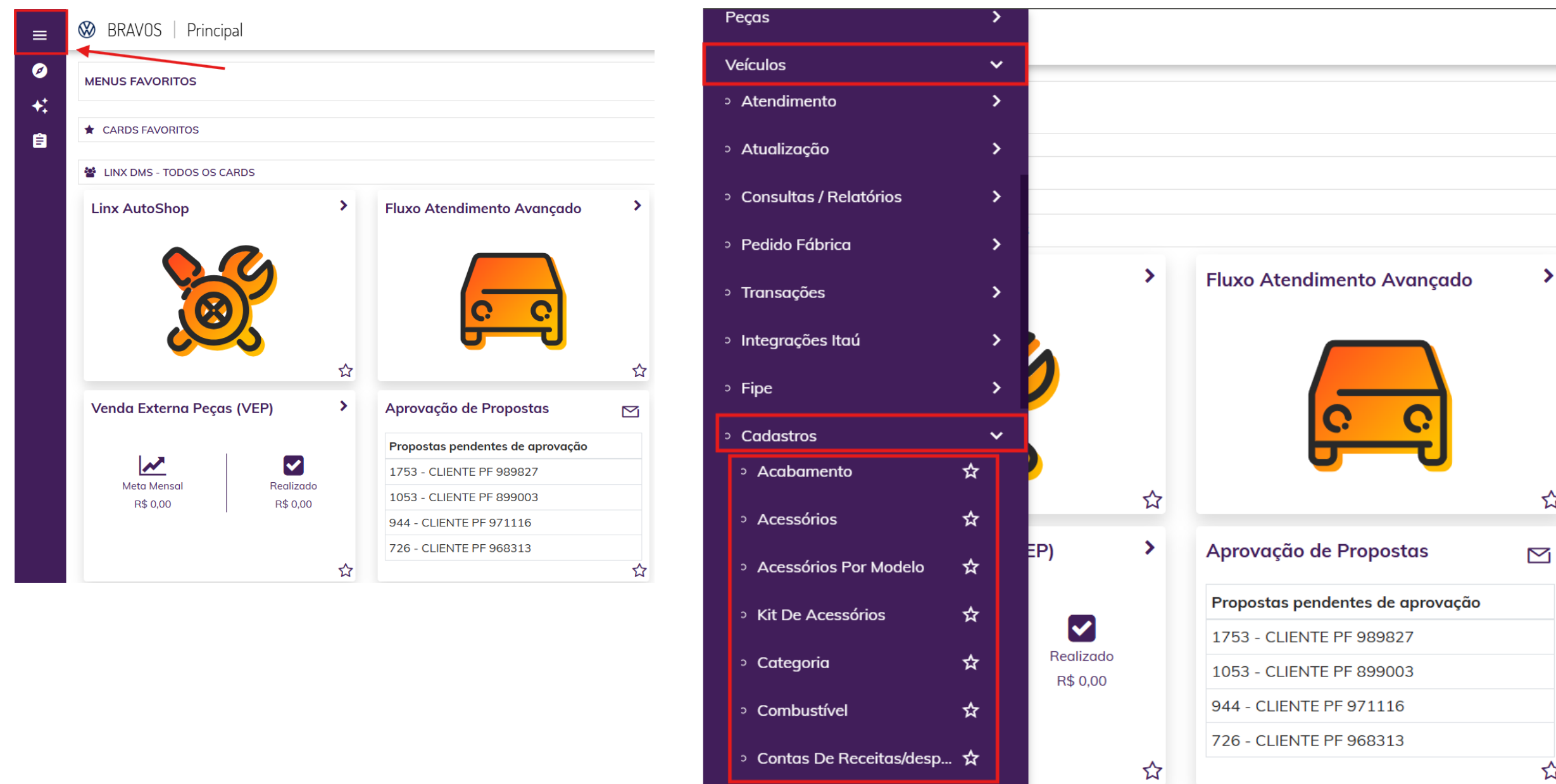

Cadastros:

Para versão WEB, todos os menus de cadastros foram migrados.

Algumas funcionalidades foram desenvolvidas diretamente para a versão WEB.

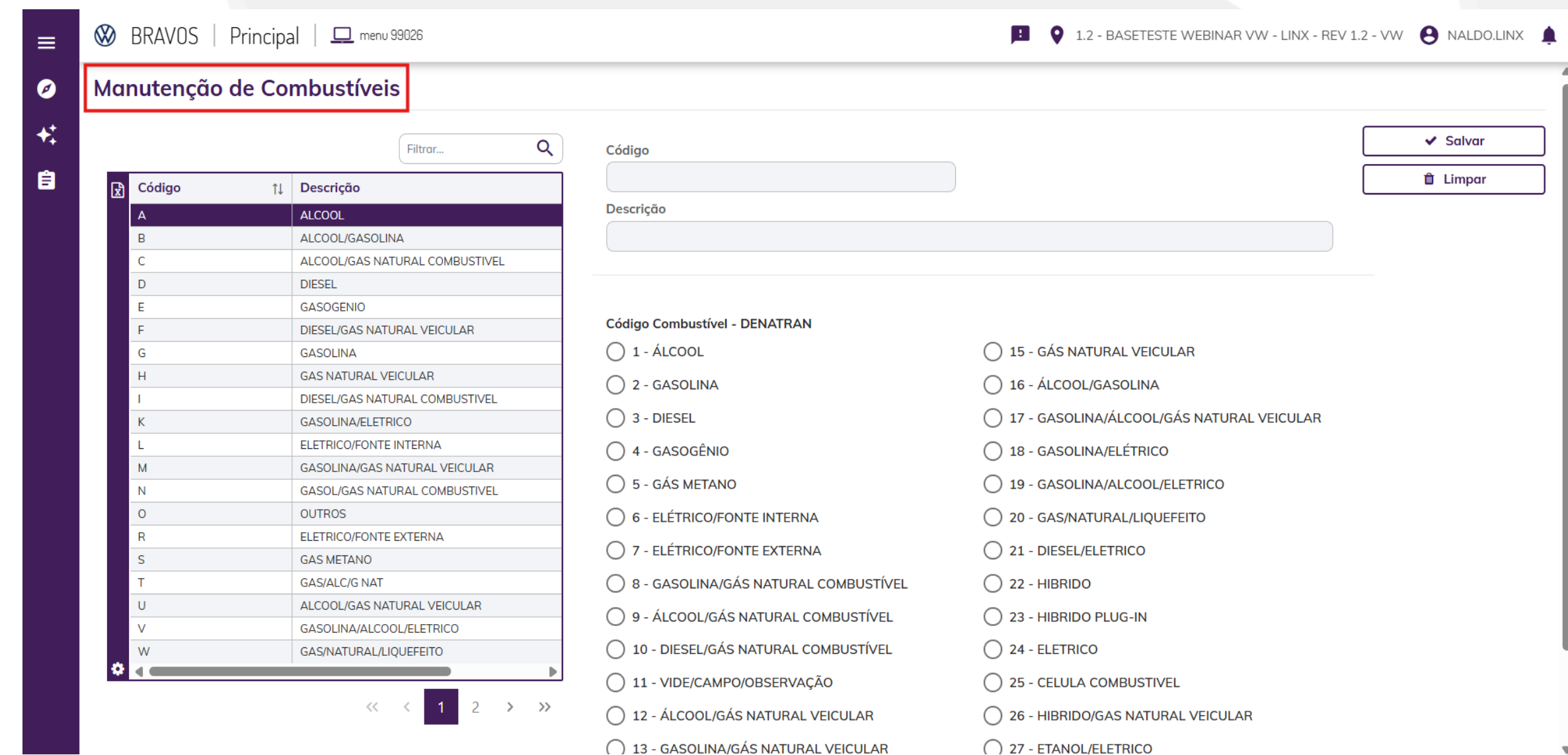

Apresentação Desktop vs. WEB

Módulo Veículos – Bandeira Volkswagen

DESKTOP

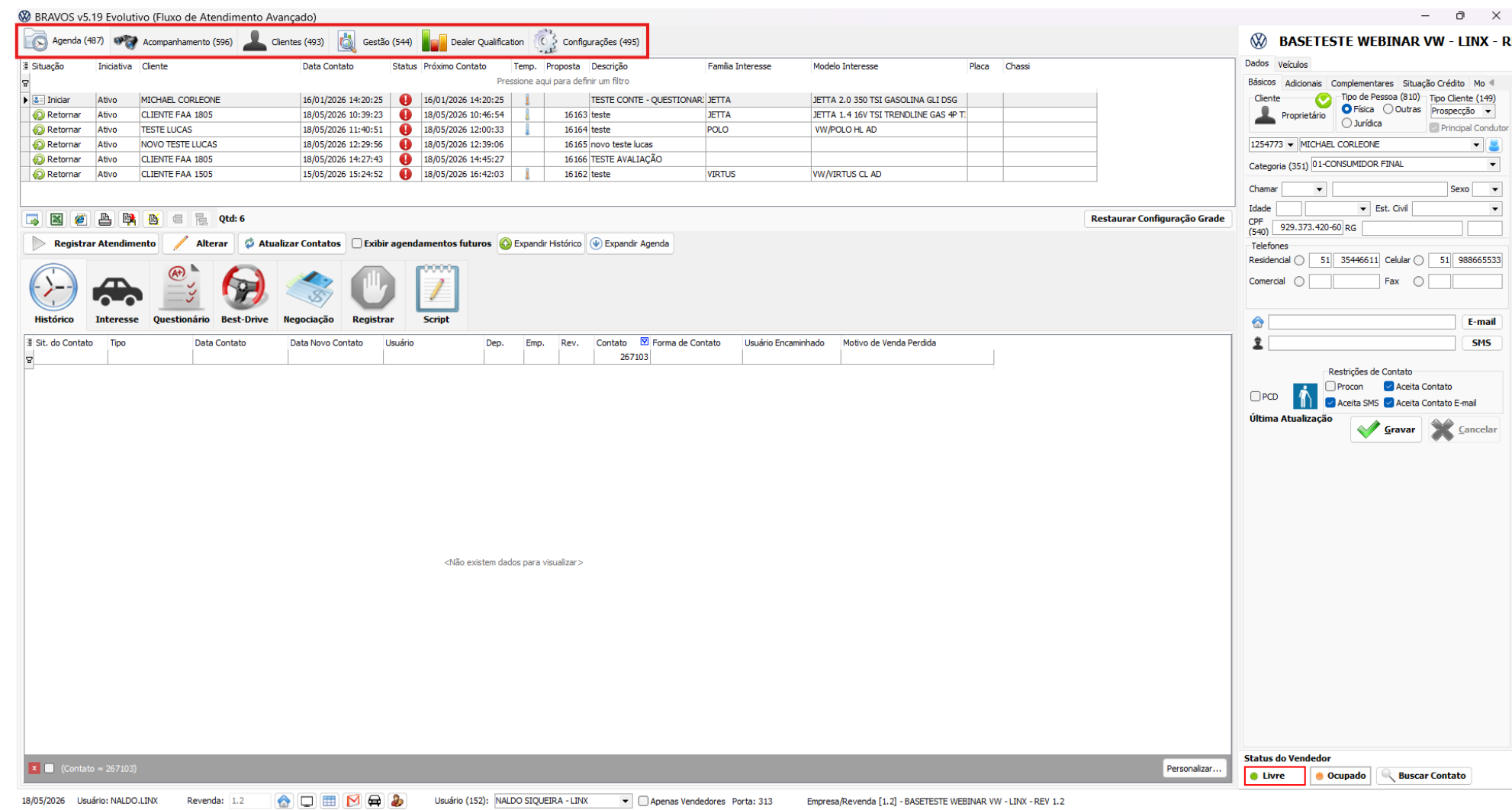

The desktop application interface displays a table of appointments with columns for Situation, Inactive, Client, Date Contact, Status, Next Contact, Temp., Proposal, Description, Family Interest, Model Interest, Plate, and Chassis. The table contains several rows of data, including appointments for 'MICHAEL CORLEONE' and 'CLIENTE FAA 1805'. A sidebar on the right contains navigation icons for 'Histórico', 'Interesse', 'Questionário', 'Best-Drive', 'Negociação', 'Registrar', and 'Script'. The top of the interface shows various status indicators and a search bar.

WEB

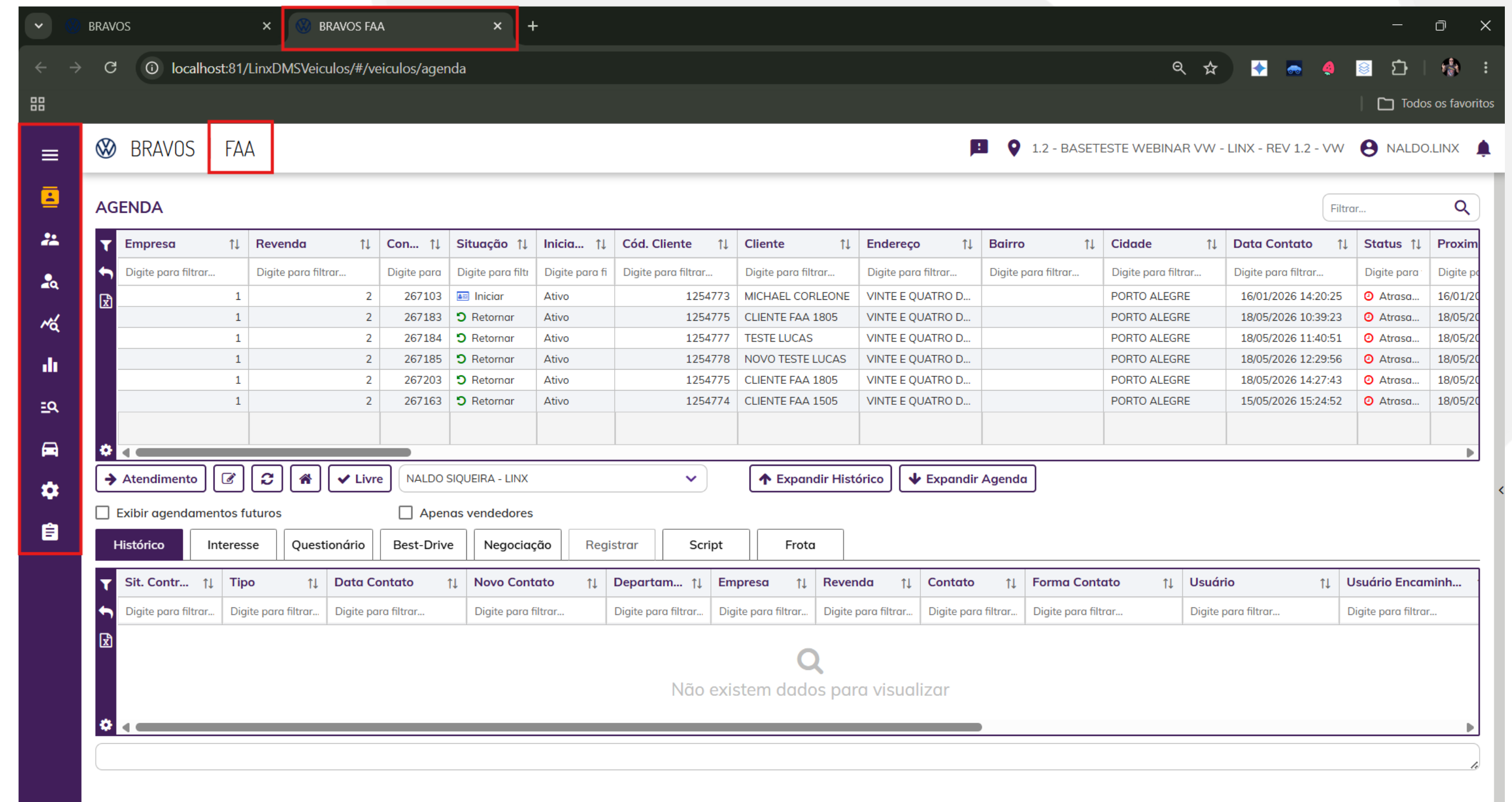

The web application interface displays a table of appointments with columns for Empresa, Revenda, Con..., Situação, Inicia..., Cód. Cliente, Cliente, Endereço, Bairro, Cidade, Data Contato, Status, and Proxim. The table contains several rows of data, including appointments for 'MICHAEL CORLEONE' and 'CLIENTE FAA 1805'. A sidebar on the left contains navigation icons for 'Histórico', 'Interesse', 'Questionário', 'Best-Drive', 'Negociação', 'Registrar', 'Script', and 'Frota'. The top of the interface shows various status indicators and a search bar.

FAA:

Para versão WEB, o Módulo FAA abre em outra aba do navegador.

É possível ter duas abas abertas (Principal + FAA) em um único navegador.

Apresentação Desktop vs. WEB

Módulo Veículos – Bandeira Volkswagen

DESKTOP

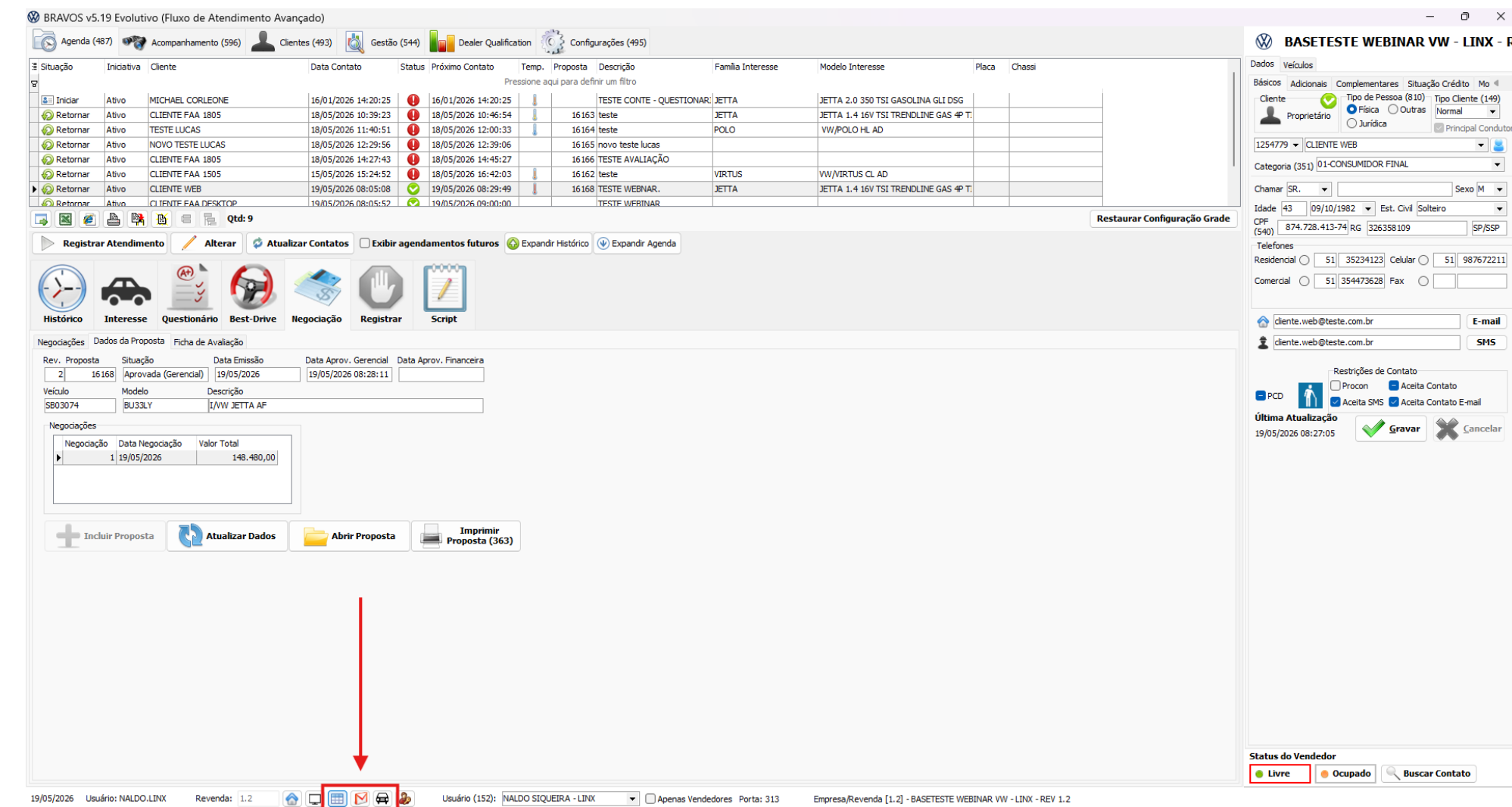

WEB

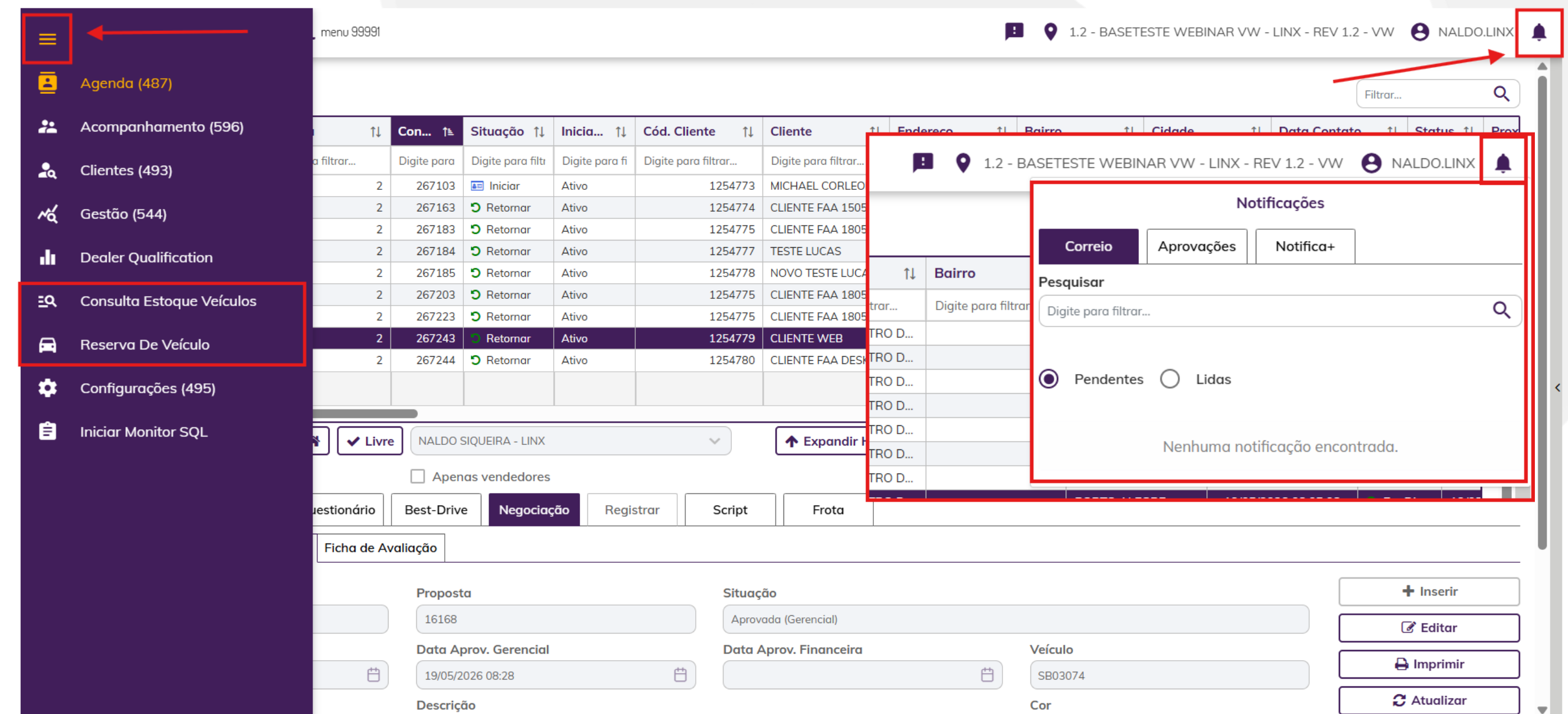

Consulta estoque, Correio e Reserva:

Para versão WEB, essas consultas ficam em exposições diferentes da versão desktop.

As informações das consultas ficam recolhidas, deixa a tela mais limpa e de fácil visualização para o vendedor.

Apresentação Desktop vs. WEB

Módulo Veículos – Bandeira Volkswagen

DESKTOP

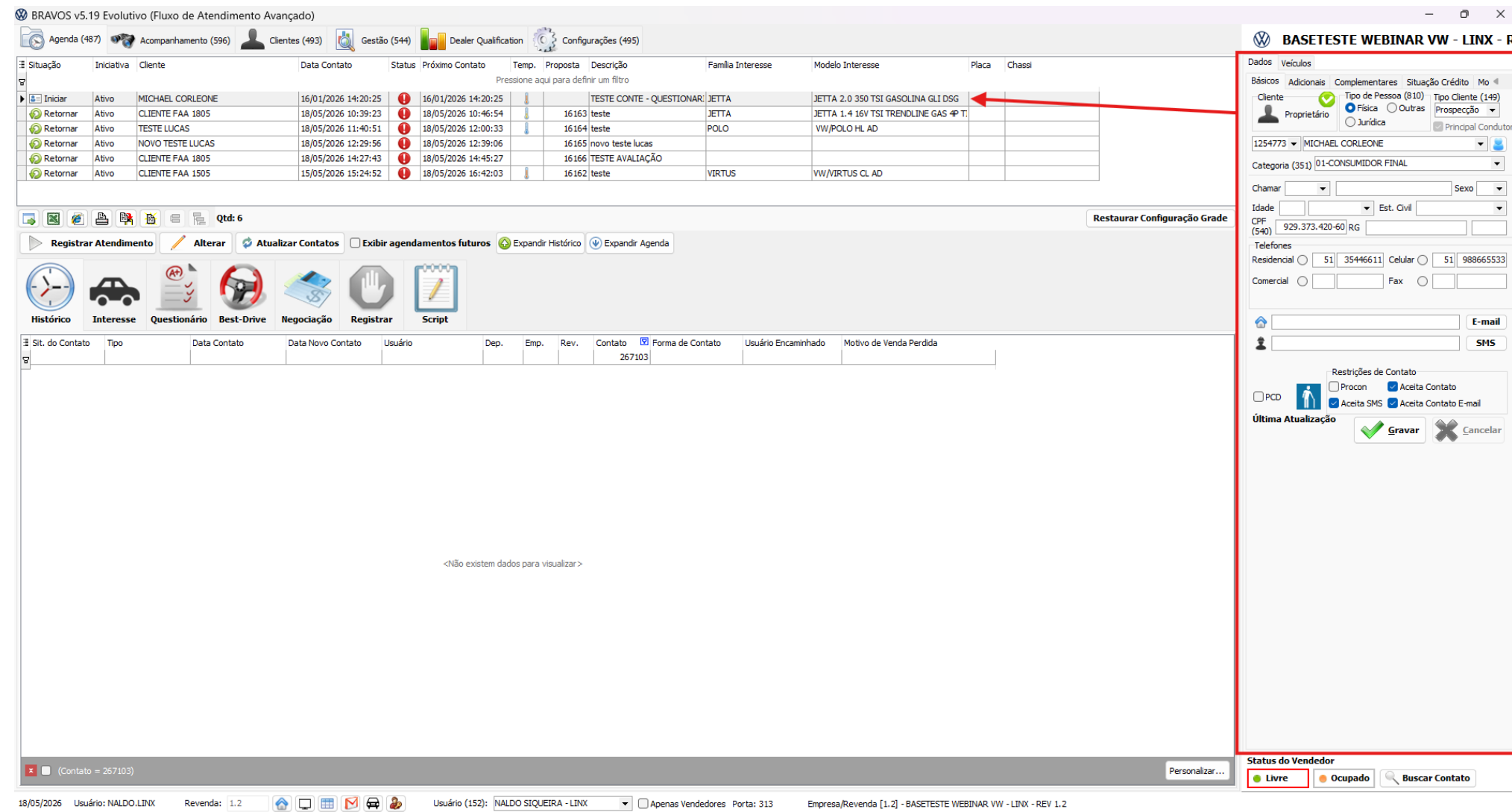

WEB

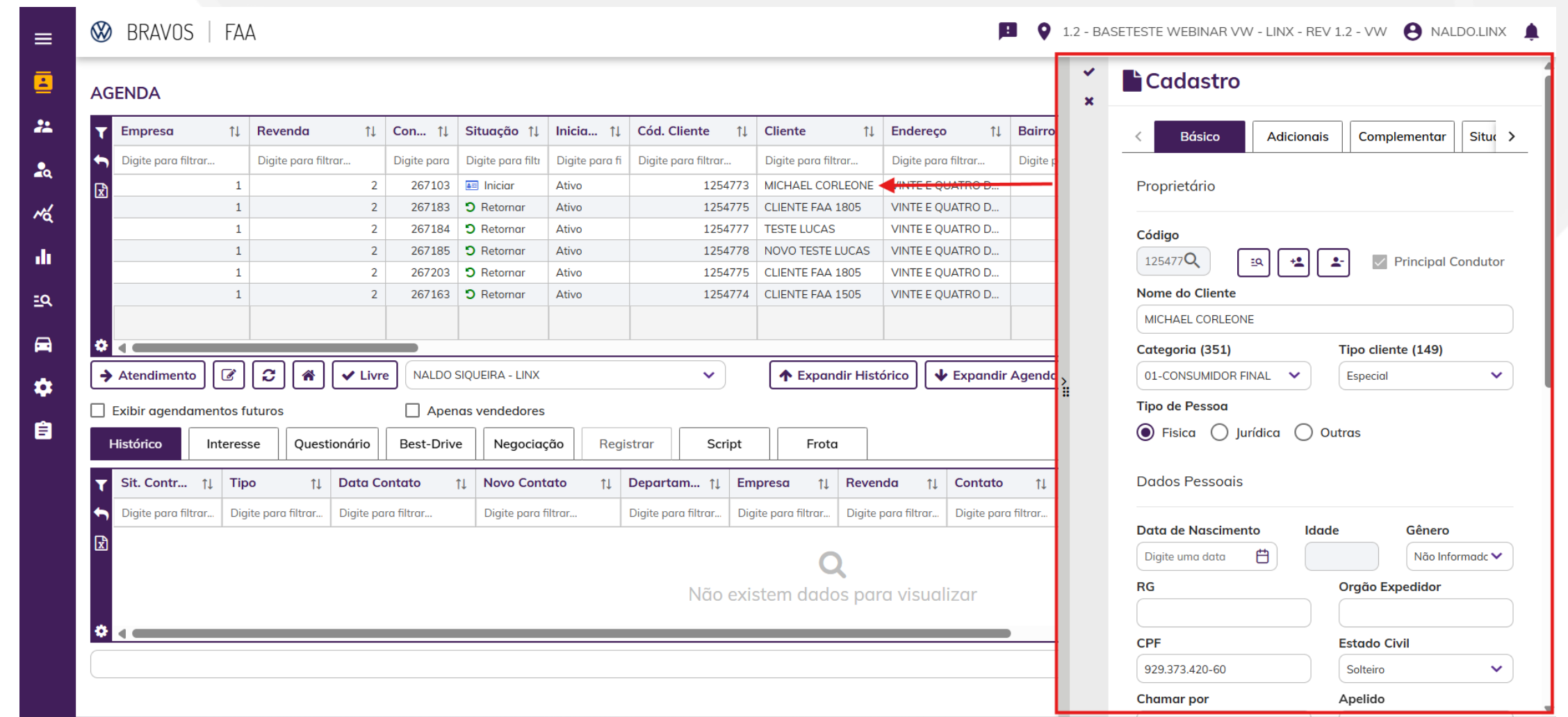
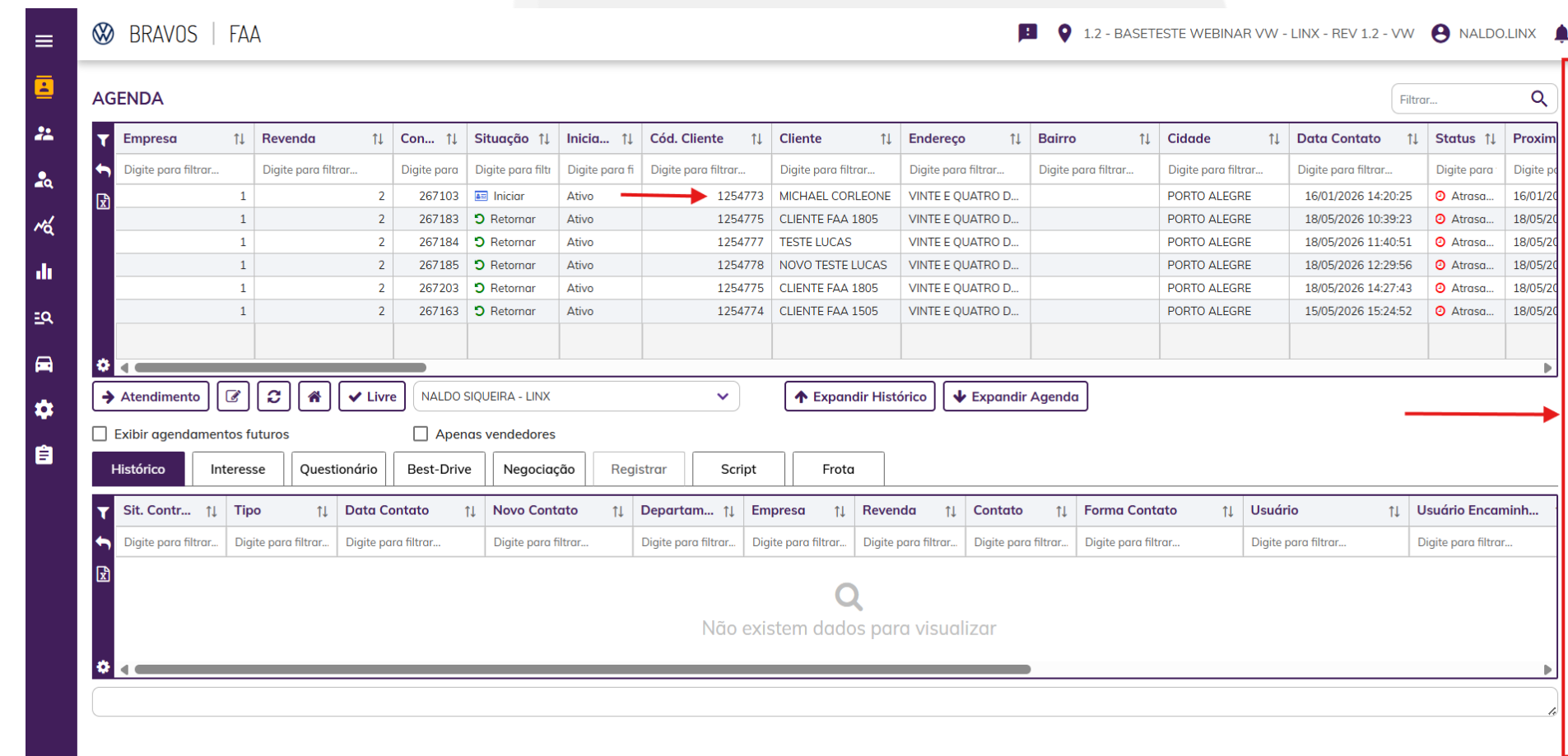

Dados do Cliente:

Para versão WEB, os dados do cliente na agenda do vendedor.

As informações do cliente ficam recolhidas, deixa a tela mais limpa e de fácil visualização para o vendedor.

Apresentação Desktop vs. WEB

Módulo Veículos – Bandeira Volkswagen

DESKTOP

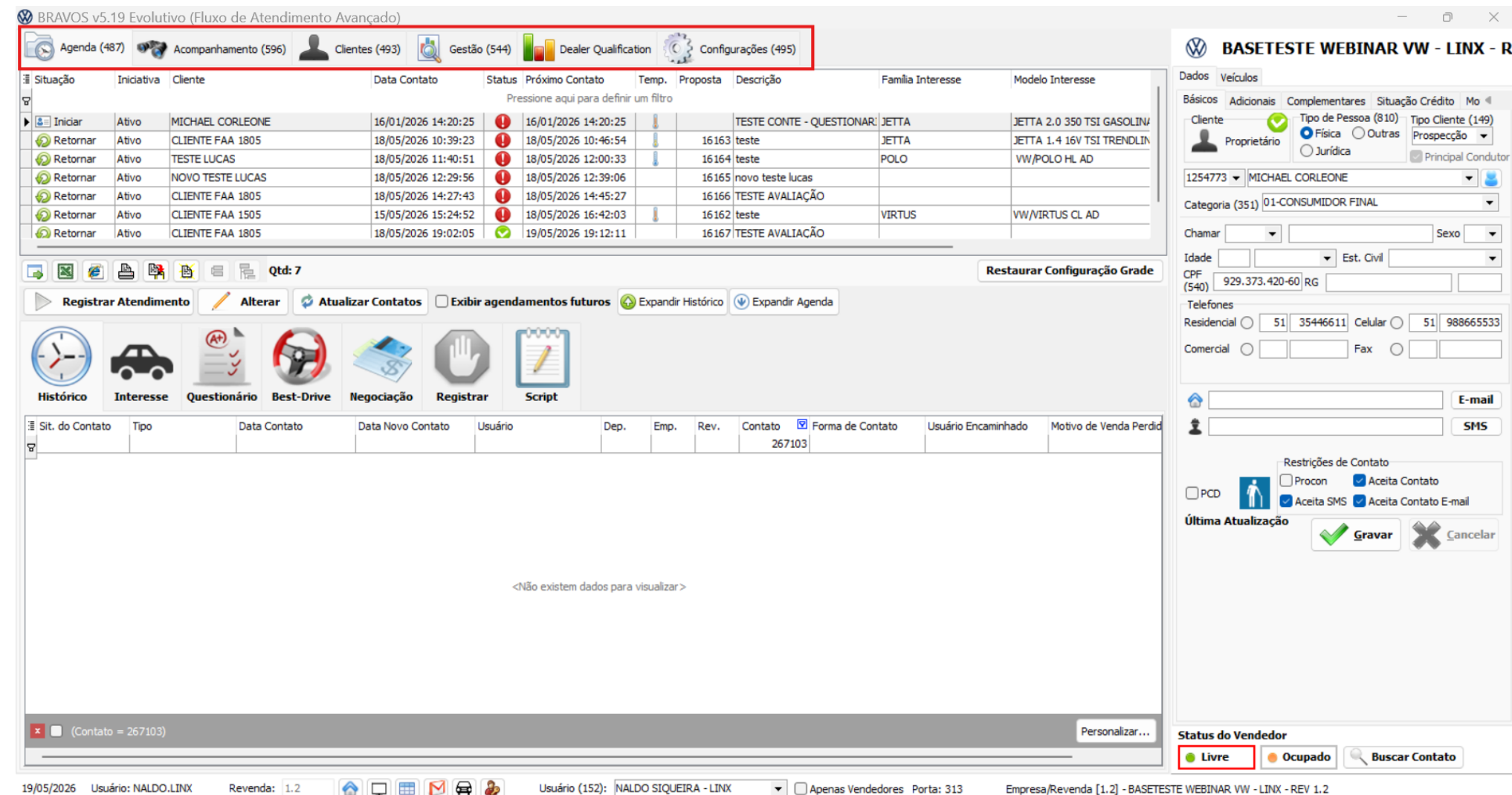

Menus:

Para versão WEB, os menus ficam na vertical ao lado esquerdo.

As informações dos menus ficam recolhidas, deixa a tela mais limpa e de fácil visualização para o vendedor.

WEB

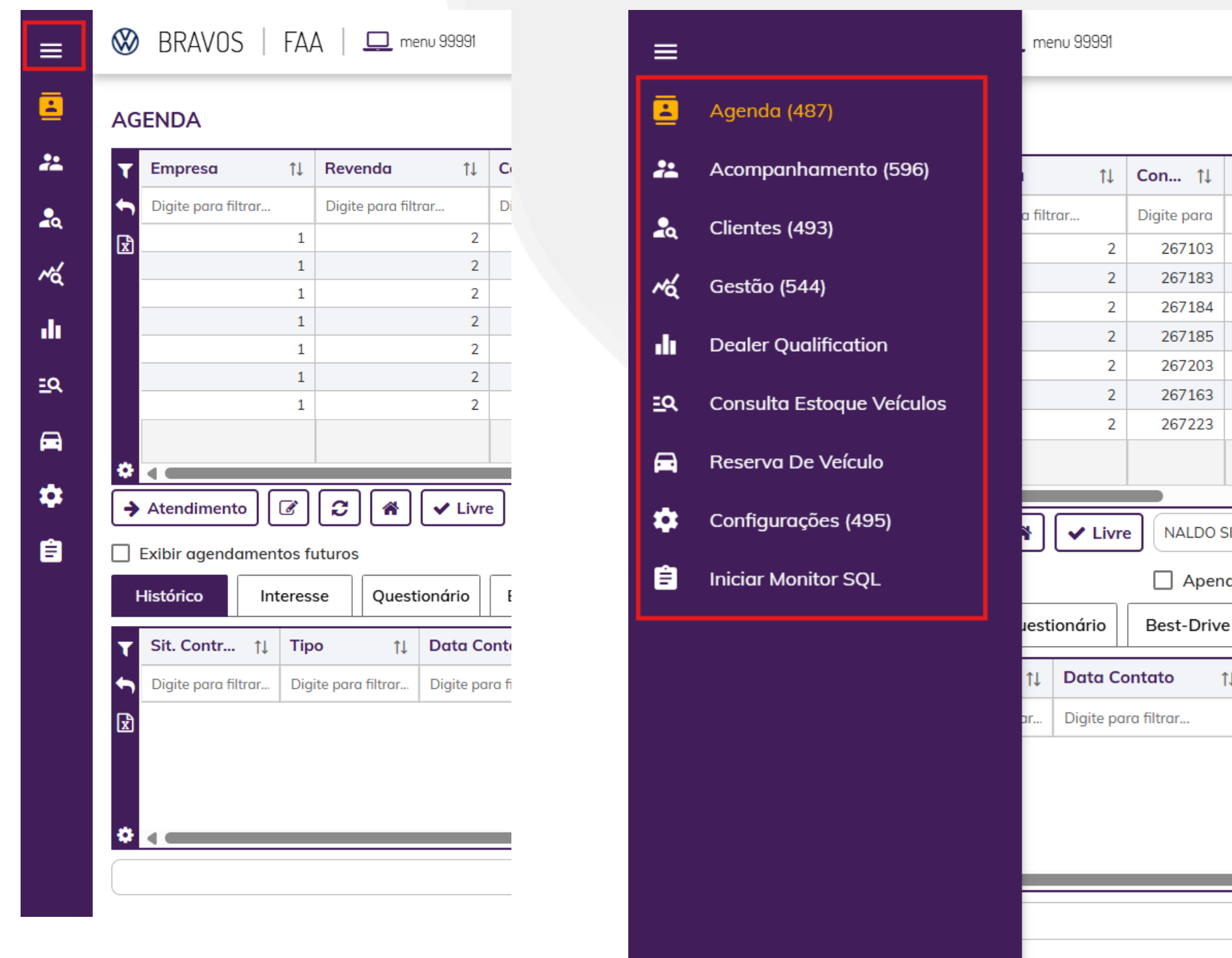

Apresentação Desktop vs. WEB

Módulo Veículos – Bandeira Volkswagen

DESKTOP

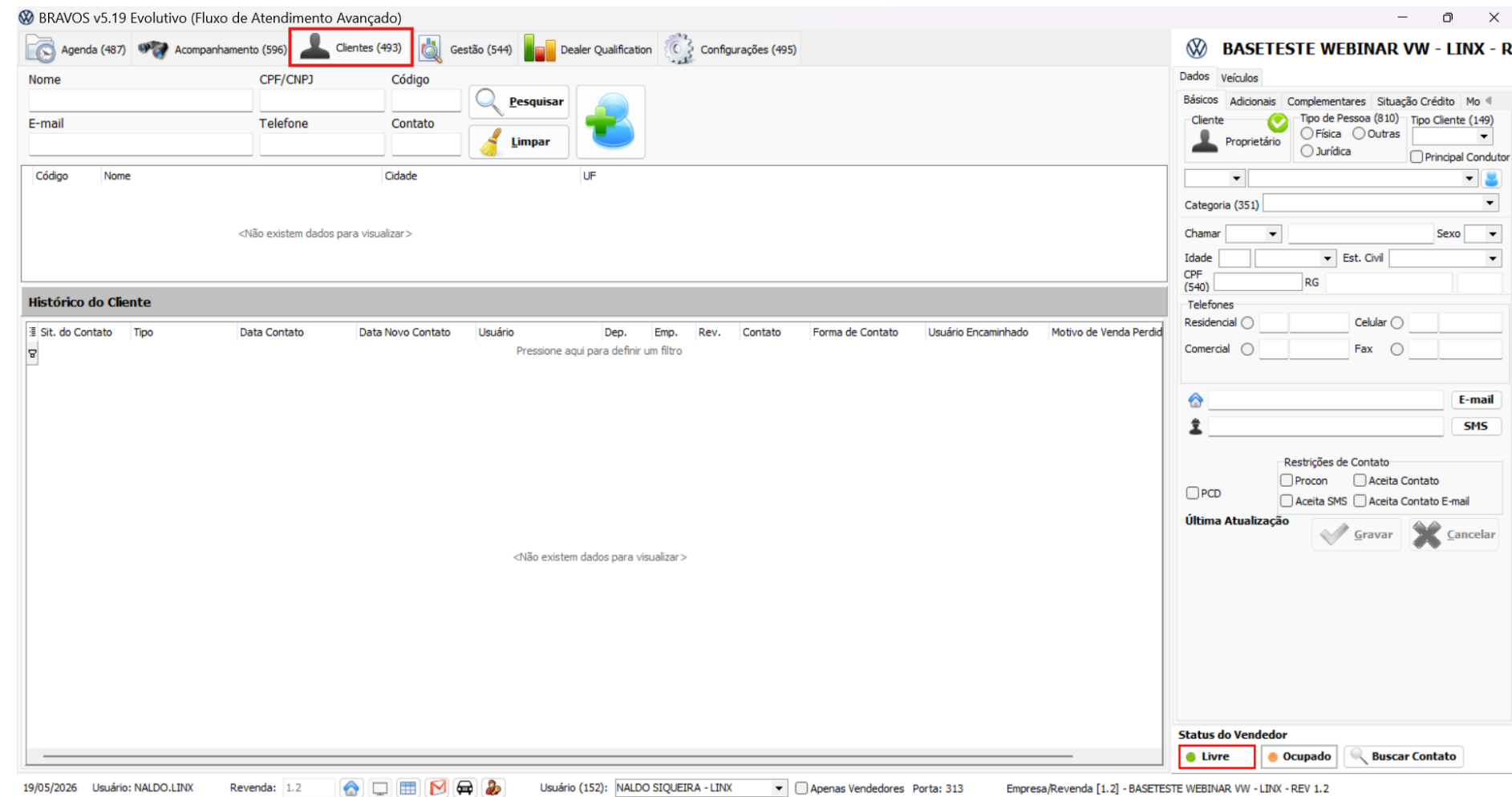

Menu Clientes:

Para versão WEB, o menu fica na vertical ao lado esquerdo.

As informações dos menus ficam recolhidas, deixa a tela mais limpa e de fácil visualização para o vendedor.

WEB

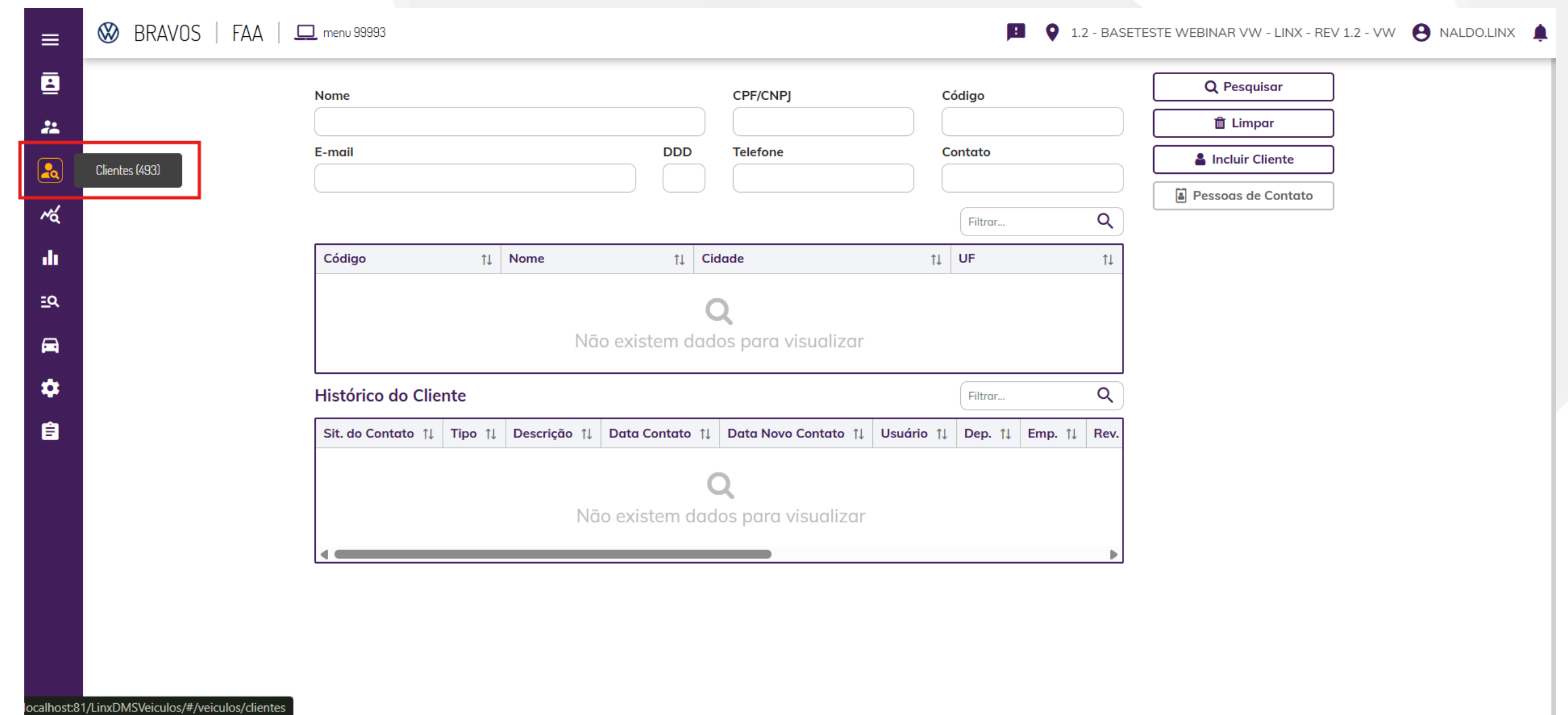

Apresentação Desktop vs. WEB

Módulo Veículos – Bandeira Volkswagen

DESKTOP

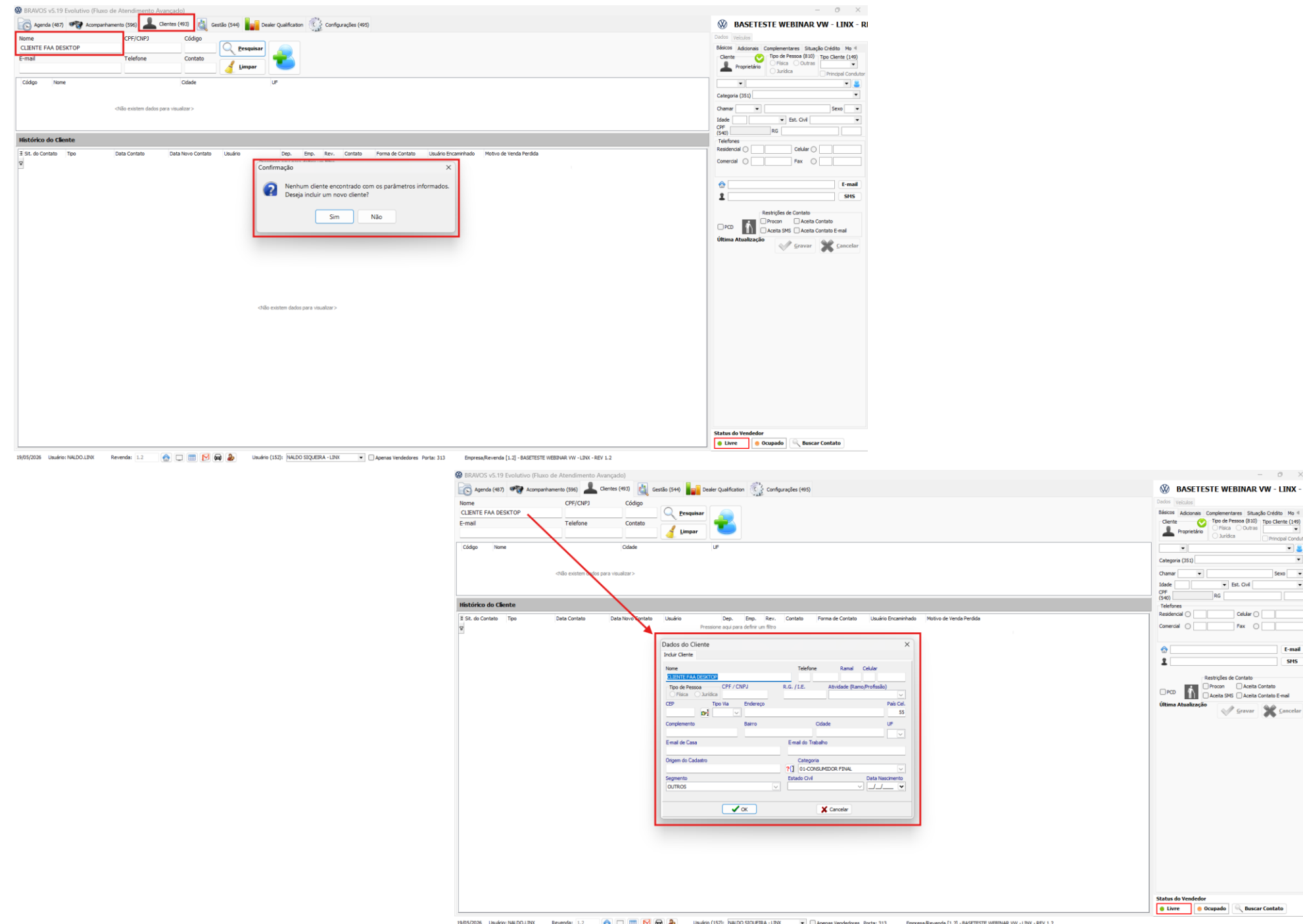

WEB

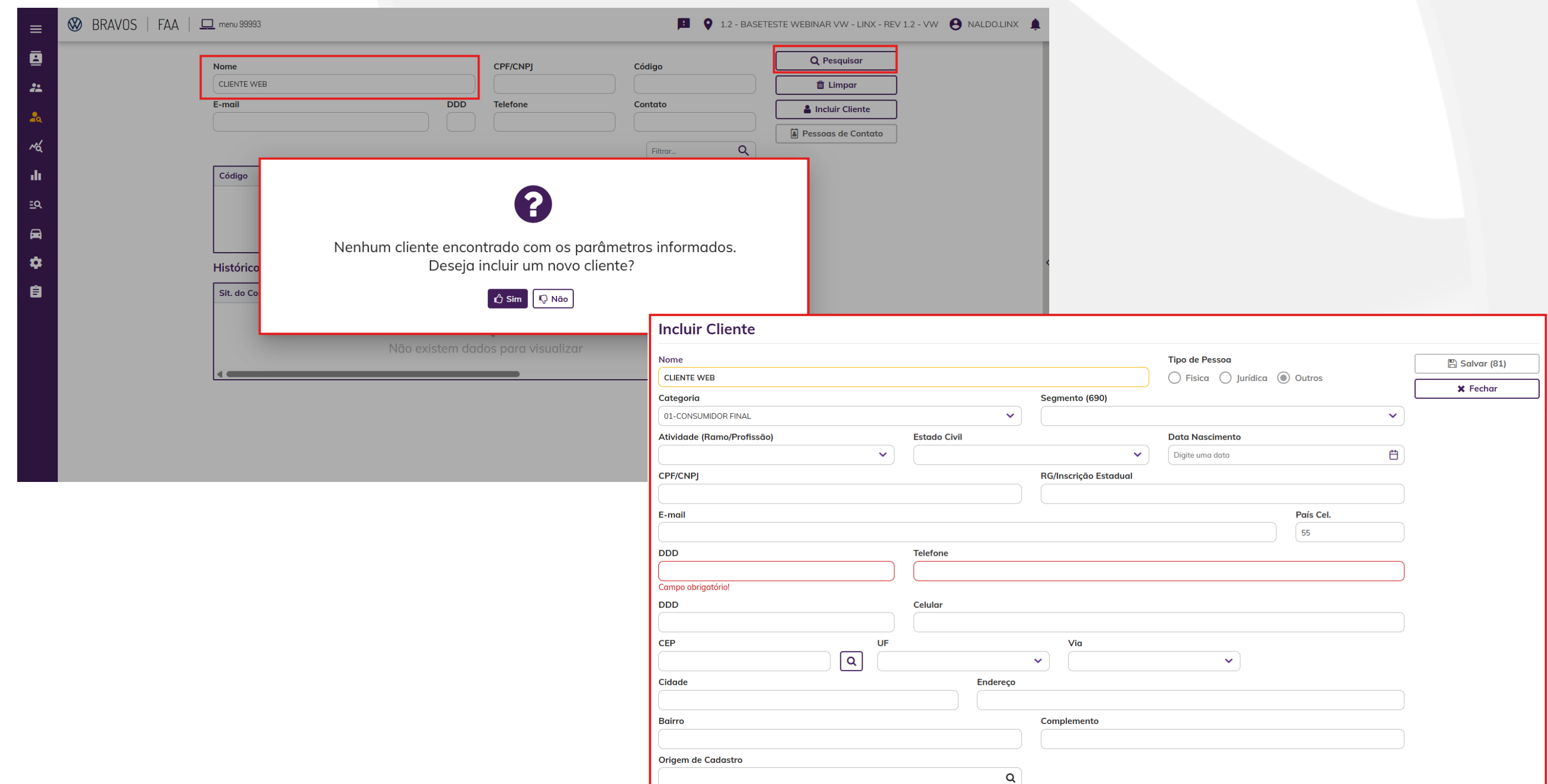

Cadastro de clientes no FAA:

Para versão WEB, o cadastro de cliente segue o mesmo padrão.

As informações de cadastro do cliente, serão preenchidas em uma tela WEB que será aberta, mantendo a tela anterior.

Apresentação Desktop vs. WEB

Módulo Veículos – Bandeira Volkswagen

DESKTOP

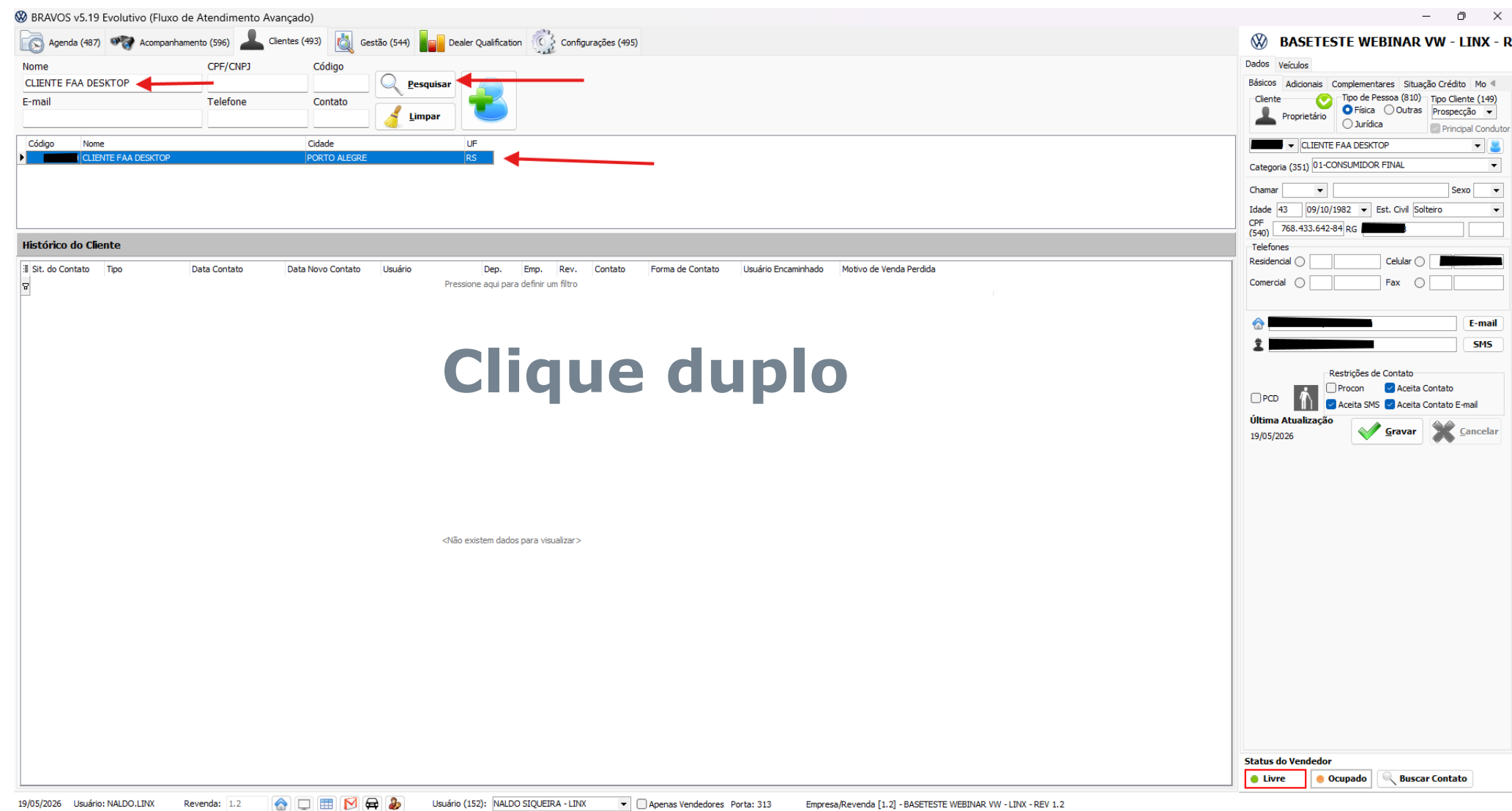

WEB

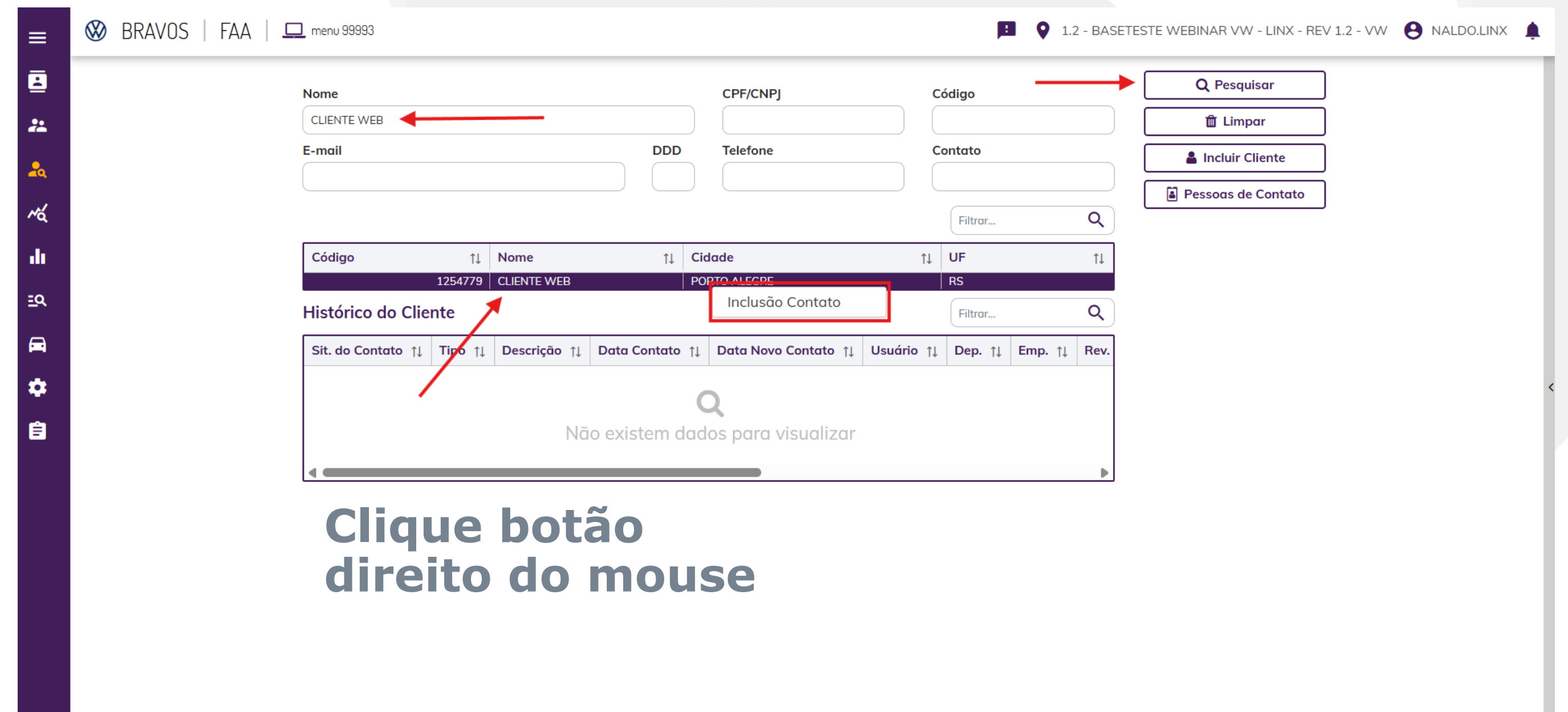

Iniciar atendimento:

Para versão WEB, após cadastro de cliente e iniciar atendimento, incluindo na agenda.

Após cadastro e consulta do cliente, sempre com o botão direito do mouse para incluir contato na agenda.

Apresentação Desktop vs. WEB

Módulo Veículos – Bandeira Volkswagen

DESKTOP

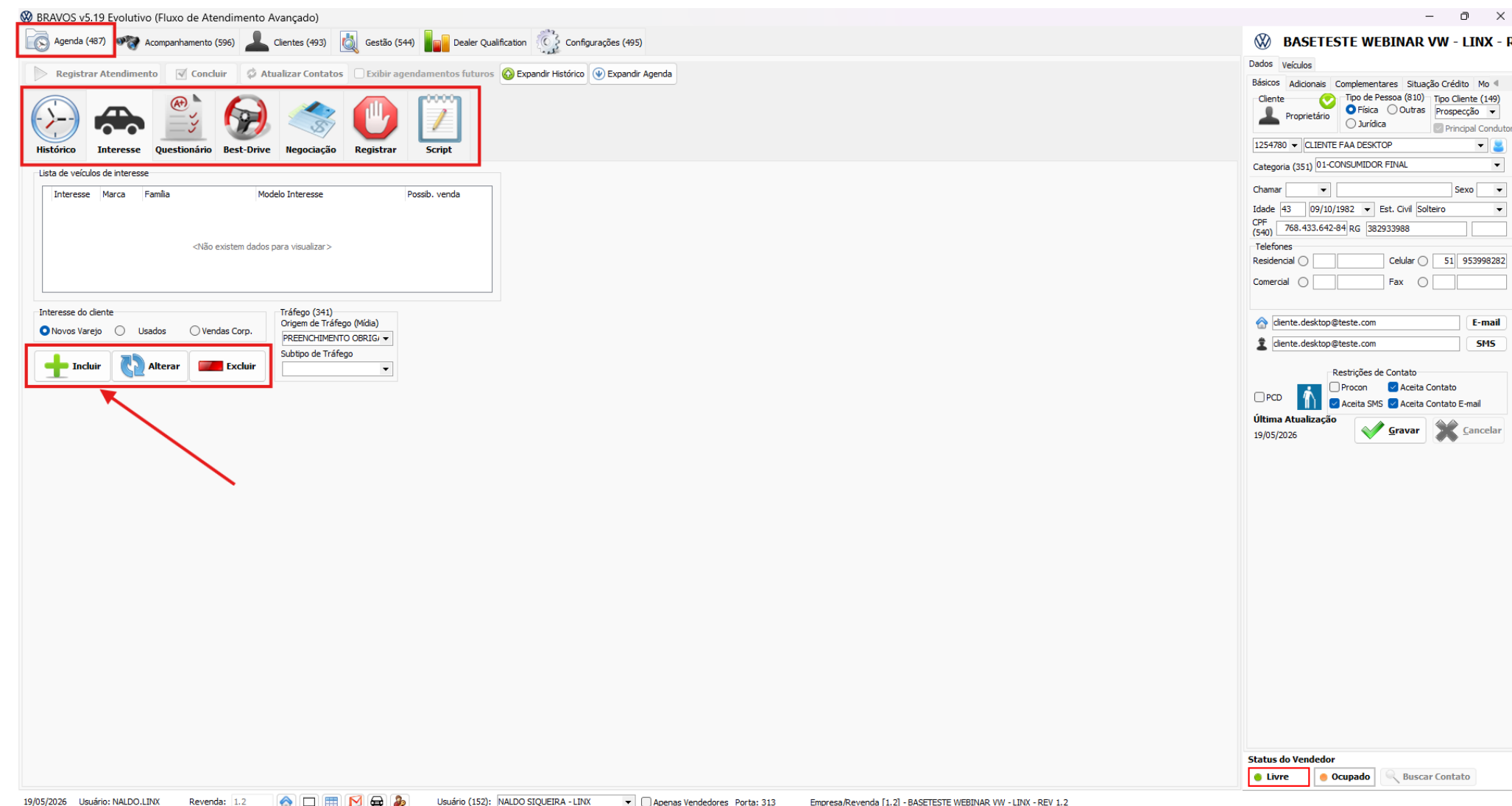

WEB

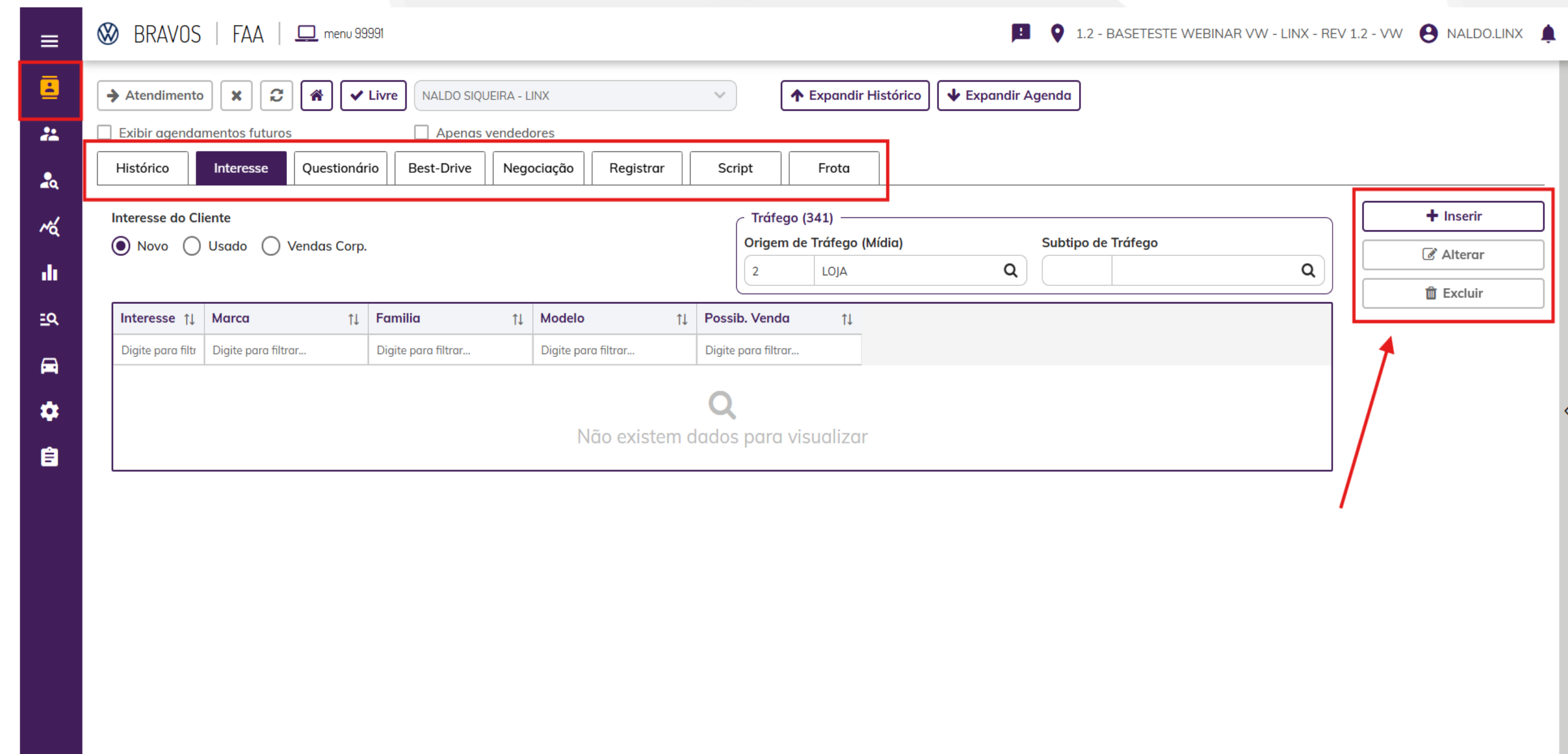

Fluxo Processos VW de atendimento:

Para versão WEB, segue os mesmos menus e o fluxo de atendimento preconizado pela VW.

Para inserir as informações, os menus se "INSERIR, ALTERAR E EXCLUIR" ficam na lateral direita da tela.

Apresentação Desktop vs. WEB

Módulo Veículos – Bandeira Volkswagen

DESKTOP

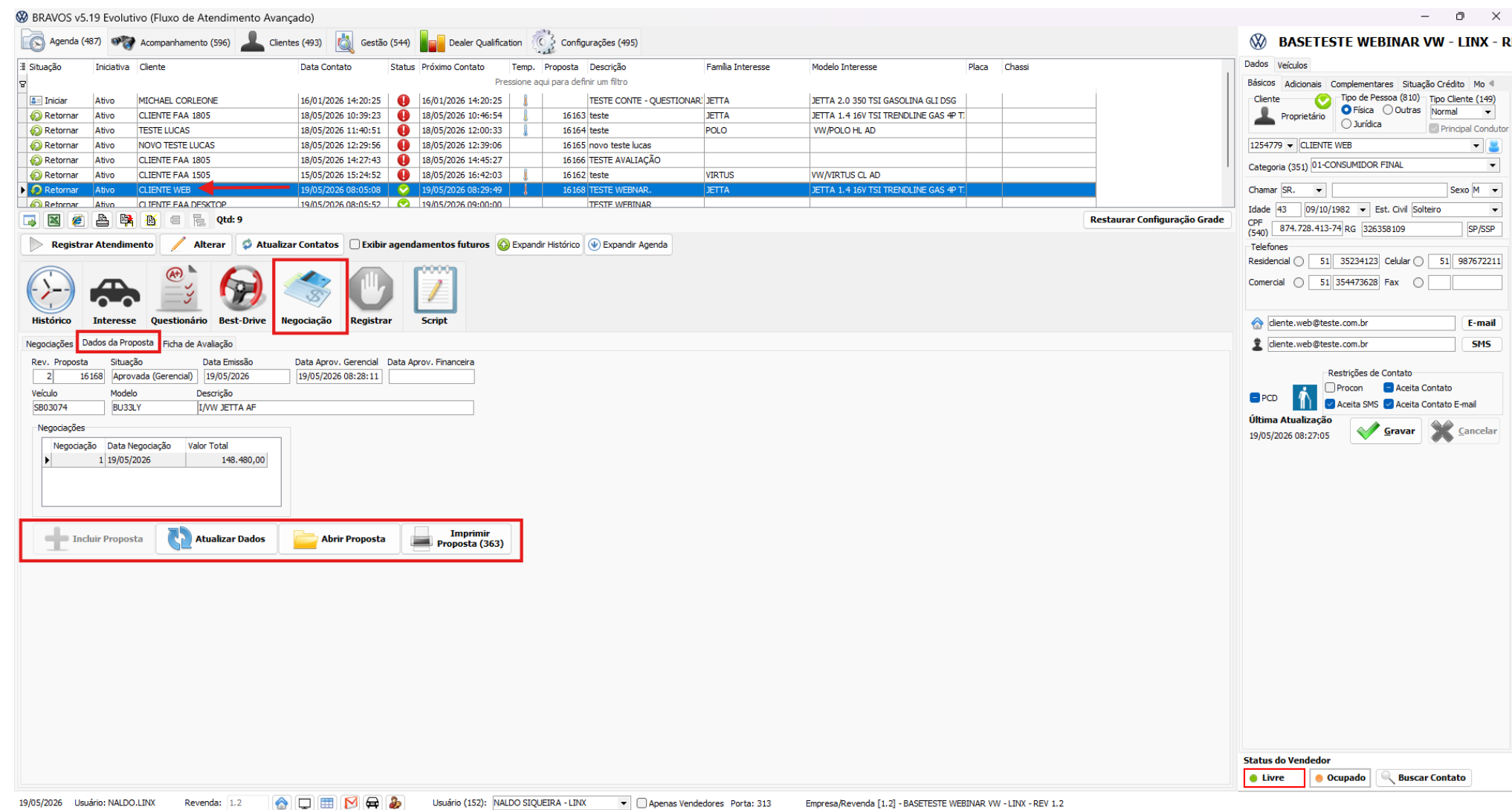

WEB

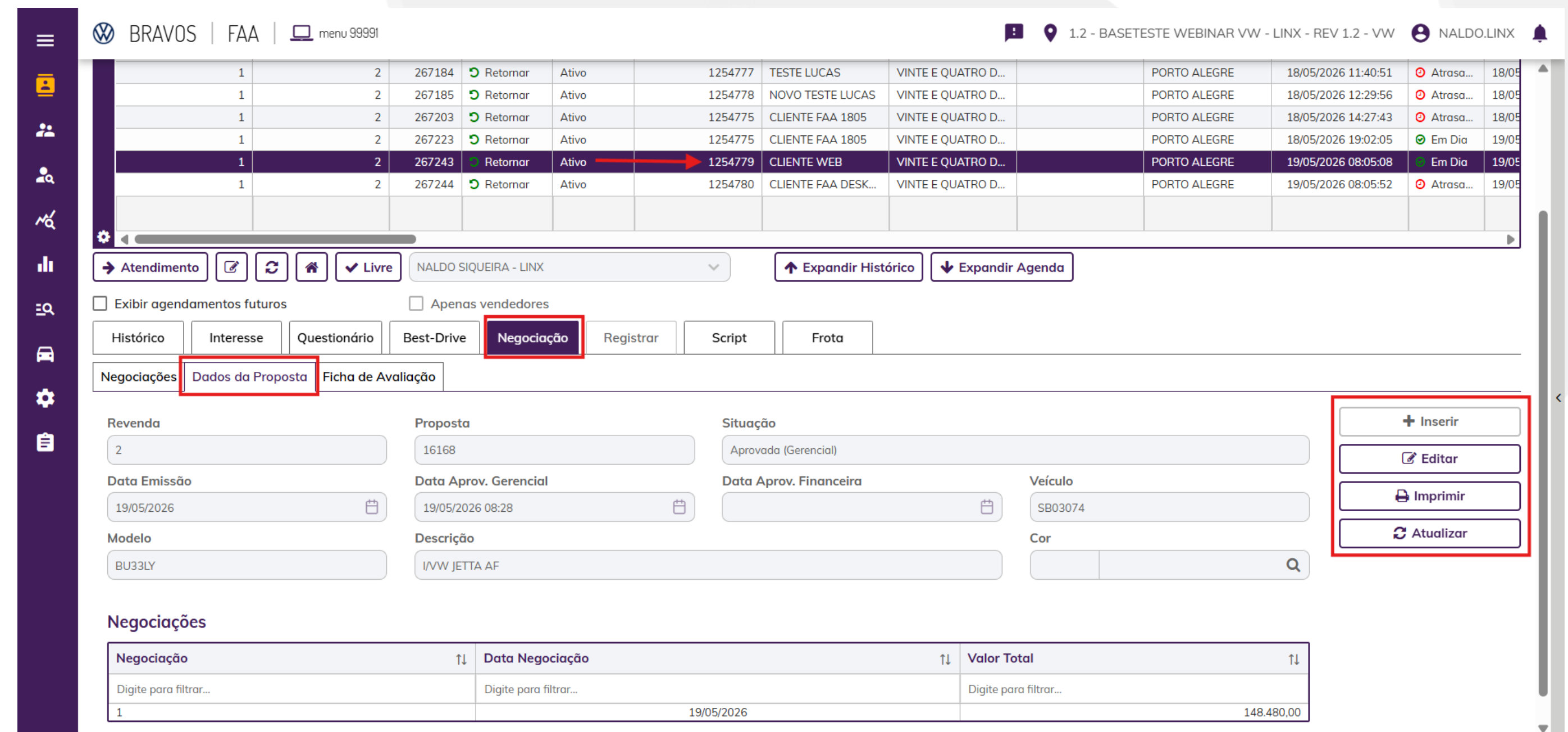

Consulta do atendimento na agenda:

Para versão WEB, segue os mesmos menus e o fluxo de atendimento preconizado pela VW.

Para consultar as informações, e impressão da proposta, os menus "EDITAR, IMPRIMIR E ATUALIZAR" ficam na lateral direita da tela.



03

Apresentação Linx DMS WEB

Apresentação **Linx DMS WEB**

Módulo Veículos – Bandeira Volkswagen

21



O Link de acesso ao Linx DMS WEB, é parametrizado no Menu Empresa e Revenda, aba Parâmetros, aba Geral, com a URL Linx DMS (WEB).

Link de acesso ao [Linx DMS WEB](#)



Linx agora é TOTVS



04

IAuto FAC Veículos



Entendendo a Inteligência Artificial do Linx DMS Automotivo.



É uma IA Generativa especializada nos produtos Linx Automotivo.



Linx Share com conteúdos atualizados.



Manuais desenvolvidos para treinamentos.



Vídeos de Webinars.



Apresentação [IAuto](#).



Acesso no [Linx DMS WEB](#).

FAC elaborada especificamente para o Módulo de Veículos, para os processos de atendimento.



- Acesso [FAC](#).

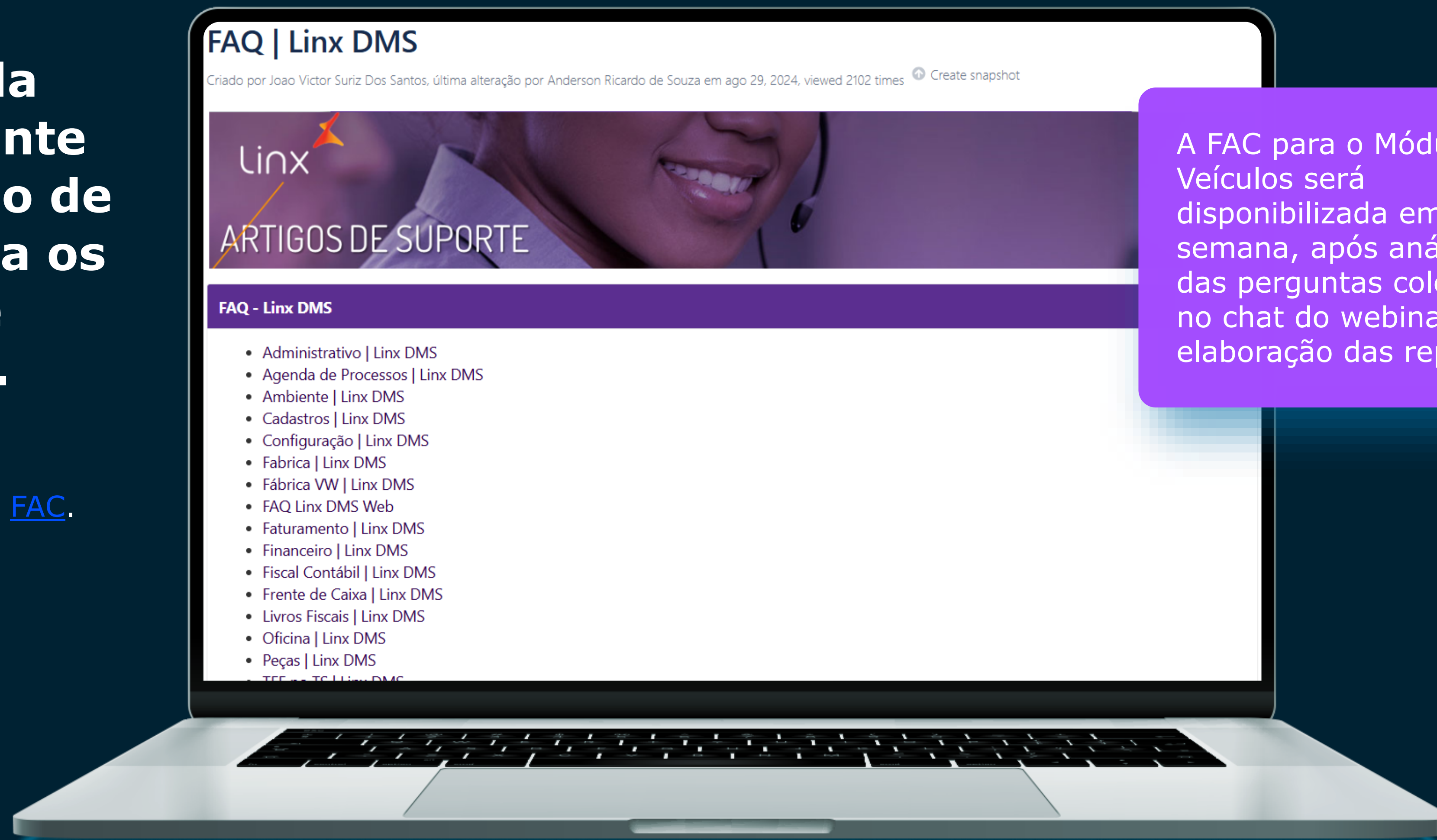

A FAC para o Módulo de Veículos será disponibilizada em até 1 semana, após análise das perguntas coletadas no chat do webinar, e elaboração das repostas.



Dúvidas

Obrigado

Webinar Linx DMS WEB

Linx Automotivo

