Bogo Day Nacional - 06/06/2019 - excluindo promoções e reativando.

- Como validar uma promoção ativa?
- Exportação de dados.

Bogo Day Nacional - 06/06/2019 - excluindo promoções e reativando.

A promoção **"Bogo Day - 06 - Junho 19",** já se encontra disponível.

Para validar a informação, acesse o módulo Inteligência Subway.

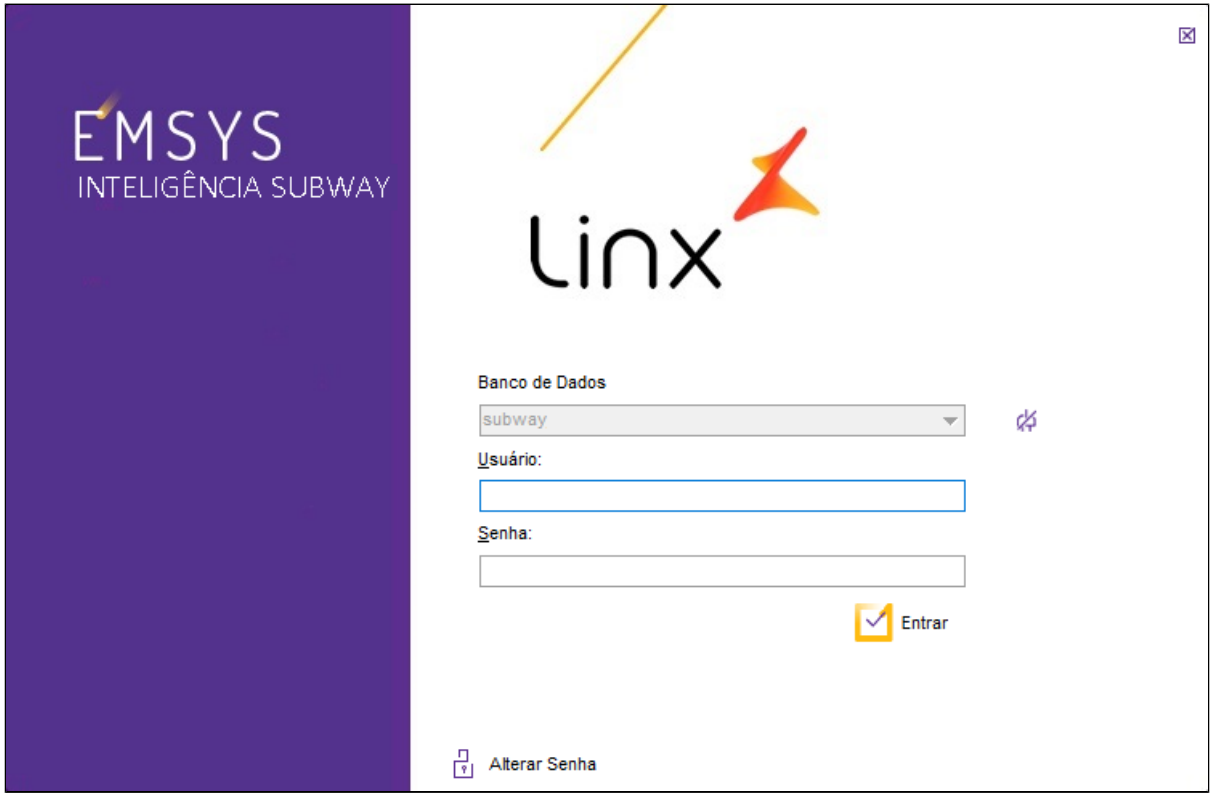

Inteligência Subway aberto, acesse no menu superior, **"Cadastros > PDV > Promoções > Painel de Promoções"** ou pelo atalho

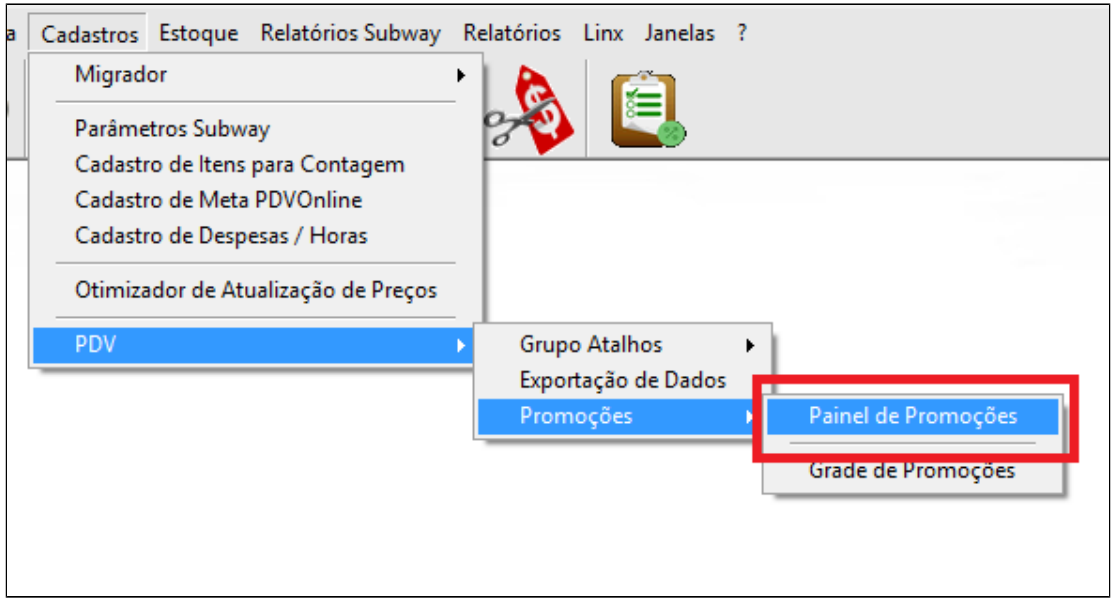

Painel de promoções aberto, acesse a aba **"Promoções Ativas e Inativas".** Observe que a promoção de 03/10/2018 já está ativada.

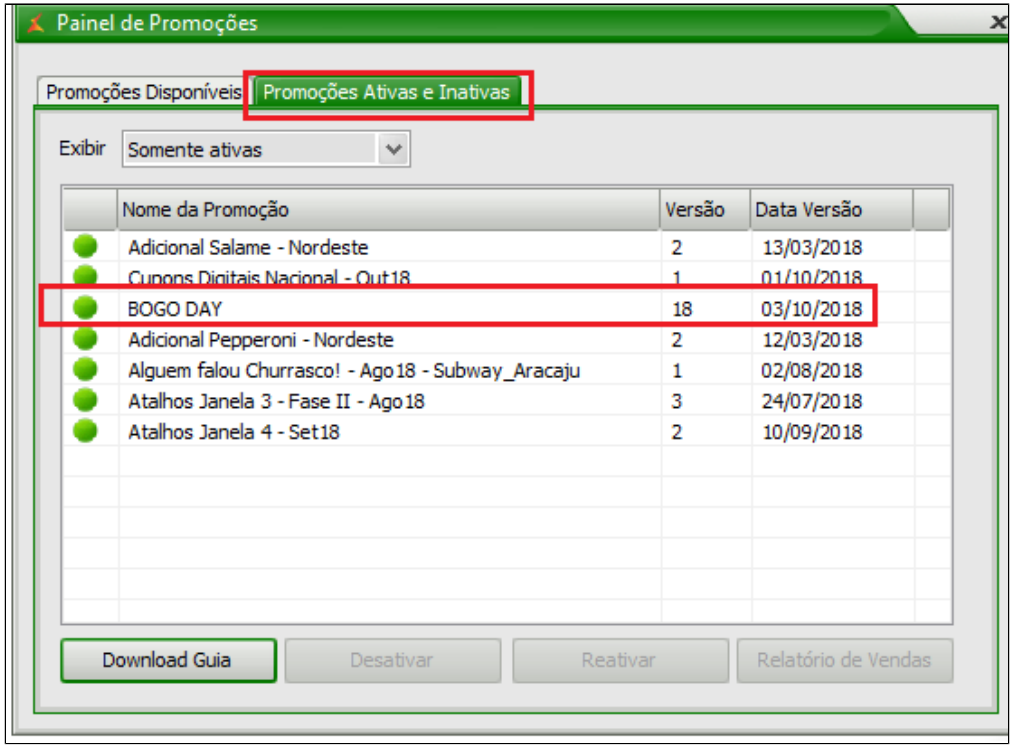

Para liberar a promoção atual, basta excluir esta, seguindo os passos abaixo.

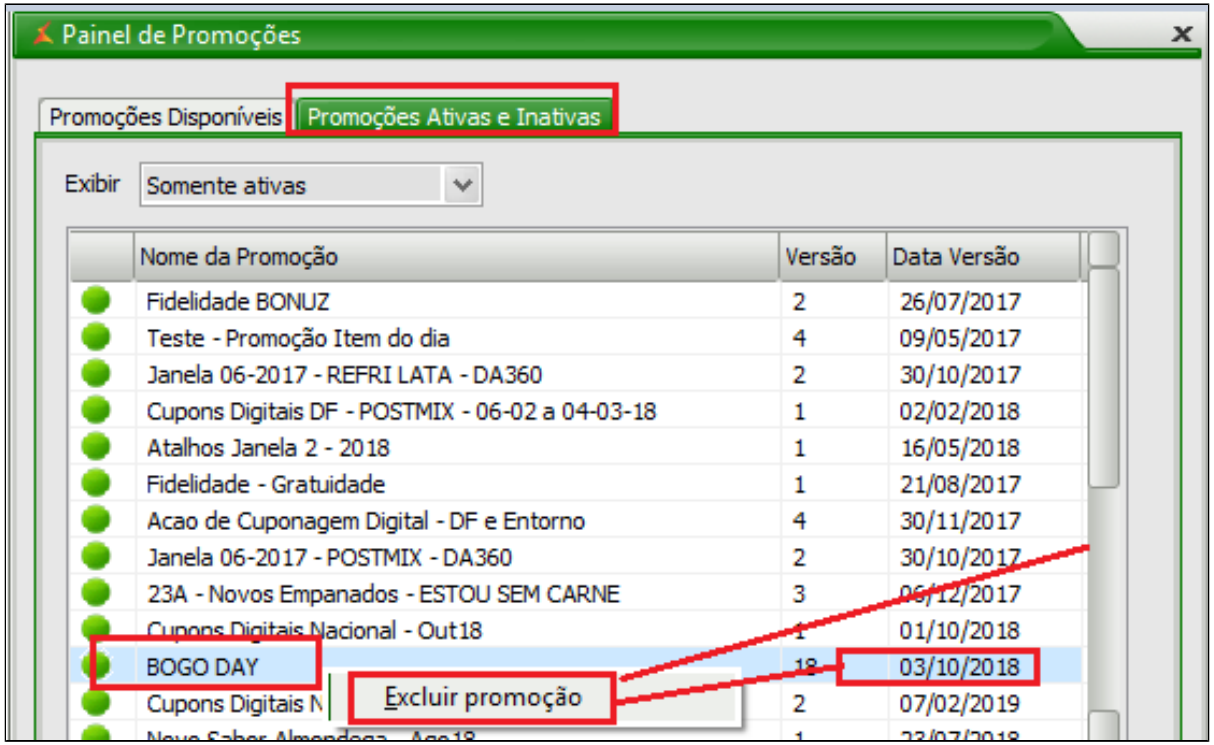

Confirme todos as opções de exclusão.

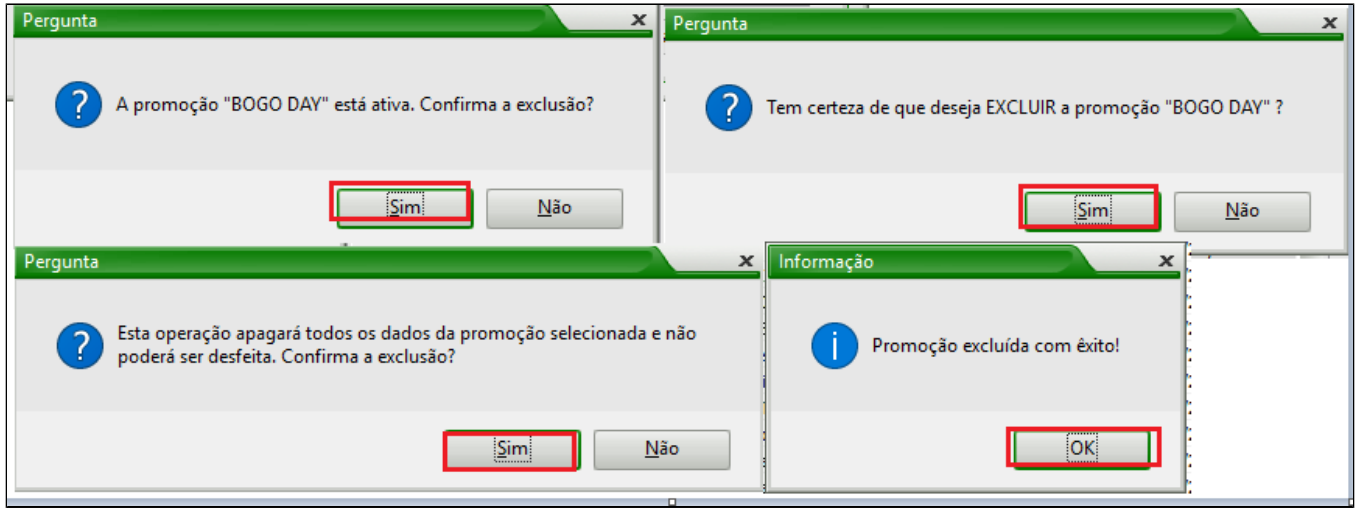

Retorne a aba "Promoções Disponiveis" e clique em "Ativar" o novo Bogo Day com data de 14/03/2019.

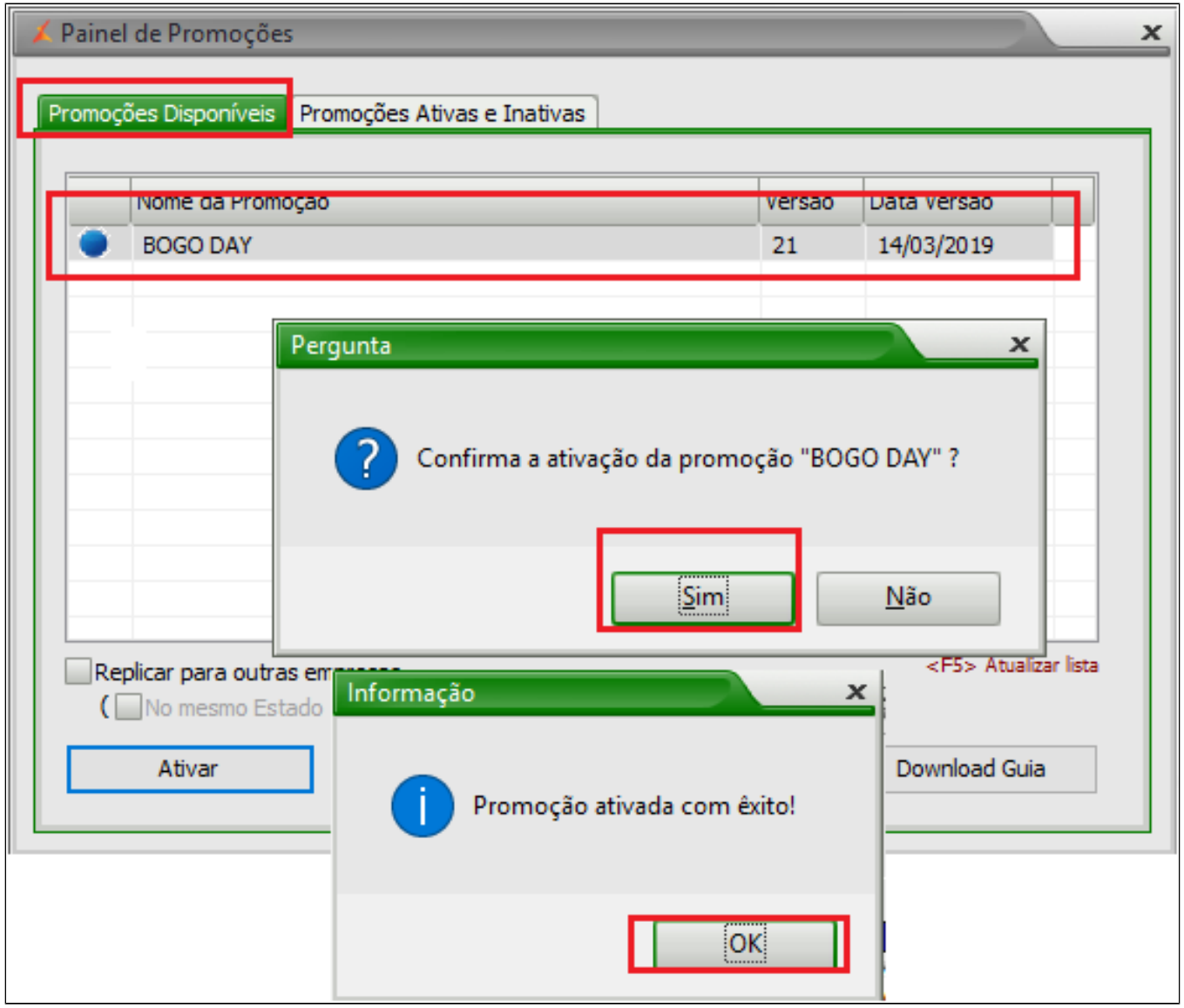
Painel de Promoções
Promoções Disponíveis
Promoções Ativas e Inativas
Nome da Promoção
Versão
Data Versão
BOGO DAY
21
14/03/2019
Pergunta
Confirma a ativação da promoção "BOGO DAY" ?
Sim
Não
Replicar para outras em
No mesmo Estado
<F5> Atualizar lista
Ativar
Download Guia
Informação
Promoção ativada com êxito!
OK

Agora para finalizar, exporte **"Item" e "Atalho"** para o TACRetail3. Selecione no menu superior **"Cadastros > PDV > Exportação de Dados"** ou pelo atalho

> **Importante**
>
> **Faça a exportação de dados, diretamente do Inteligência Subway.**

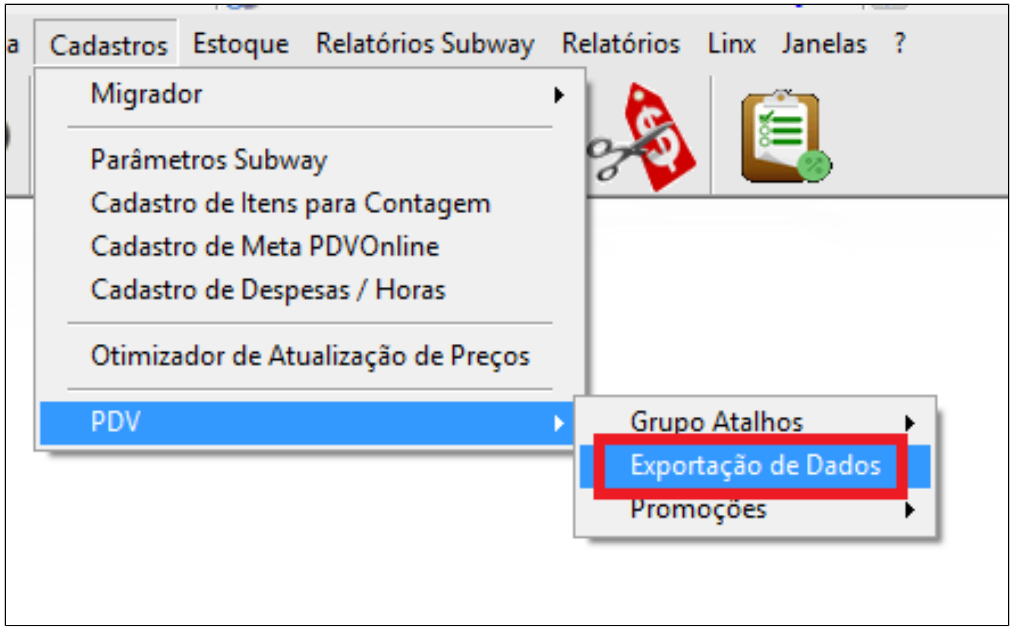

Marque o PDV, Item, atalho e por fim clique em exportar dados.

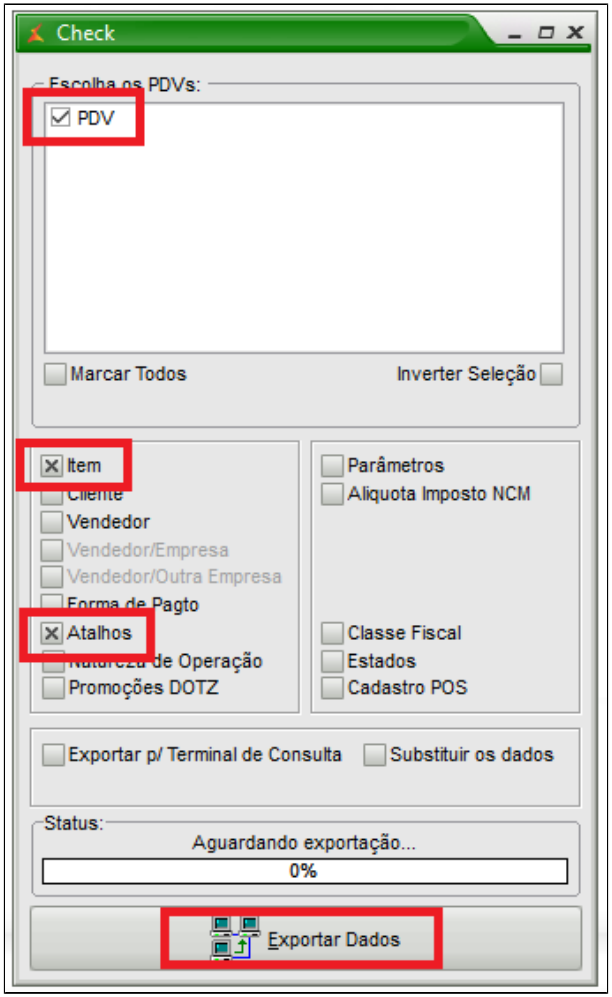

Será criado os seguintes atalhos no Tacretail.

Visualizar Atalhos PDV
SANDUICHES 15CM
SANDUICHES 30CM
SALADA
PRATO FESTA
x2
DOBRO RECH. 15CM
x2
DOBRO RECH. 30CM
+
ADICIONAIS
SOBREMESAS
BEBIDAS
+
PROMO AD. SALAME
+
PROMO PEPPERONI
COMBO + 1 SOBREM.
COMBO + 2 SOBREM.
COPOS COCA-COLA
CHURRASCO + BEBIDA
PROMO CUPONS
NACIONAL
CUP. DIGITAL
BOGO DAY 15CM
BOGO DAY 30CM
BOGO DAY SALADA
SUCOS NATURAIS

Importante

O BARATÍSSIMO E BARATO DO DIA PARTICIPAM DO BOGO?

NÃO, as ofertas não são acumulativas. A venda do Baratíssimo e do Barato do Dia acontece normalmente no dia do BOGO porém sem o sub grátis, ou seja, ele paga o preço promocional e não ganha outro. Caso o consumidor queira ganhar o sanduíche grátis, ele deverá pagar o preço normal deste produto para que receba o sub grátis.

Está com alguma dúvida?

Consulte todos nossos guias na busca de nossa página principal clicando aqui.