Entenda o Processo - FCI

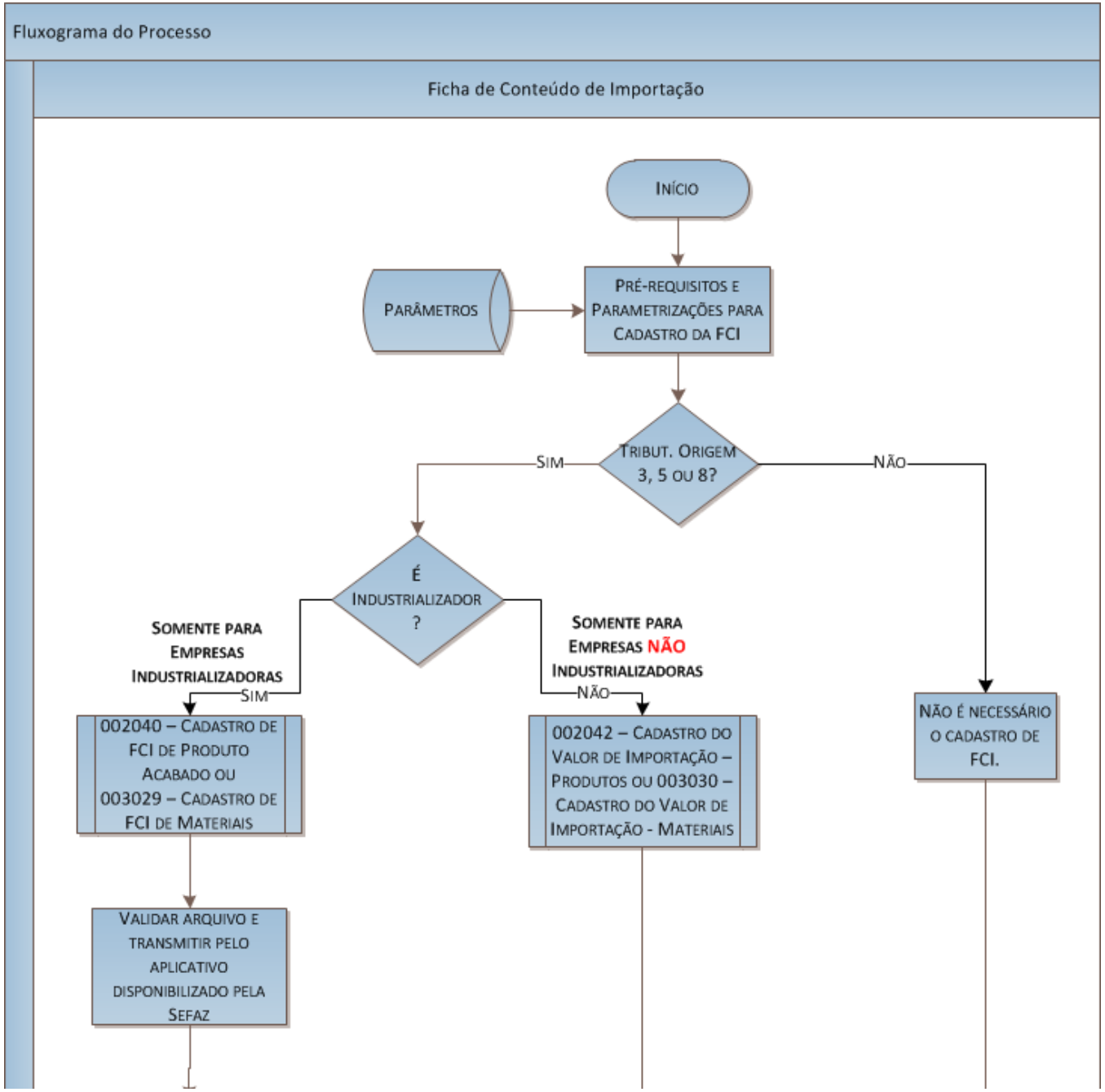
Fluxograma do Processo
Ficha de Conteúdo de Importação
Início
Parâmetros
Pré-requisitos e Parametrizações para Cadastro da FCI
Tribut. Origem 3, 5 ou 8?
Sim
Não
É Industrializador ?
Somente para Empresas Industrializadoras
Sim
Somente para Empresas NÃO Industrializadoras
Não
002040 – Cadastro de FCI de Produto Acabado ou 003029 – Cadastro de FCI de Materiais
002042 – Cadastro do Valor de Importação – Produtos ou 003030 – Cadastro do Valor de Importação - Materiais
Não é necessário o cadastro de FCI.
Validar arquivo e transmitir pelo aplicativo disponibilizado pela Sefaz

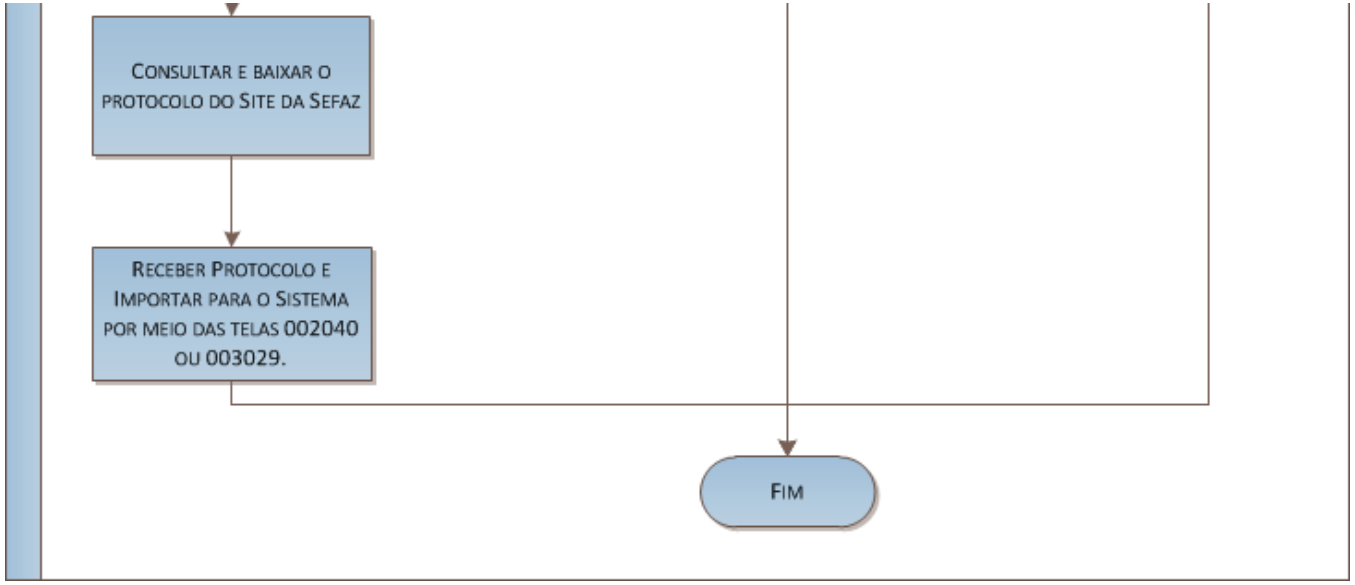
Consultar e baixar o protocolo do Site da Sefaz
Receber Protocolo e Importar para o Sistema por meio das telas 002040 ou 003029.
Fim