Easy Linx - Cadastro de Cobrador - Configuração CNAB Simples Sicoob 240

Assunto

Este manual tem o intuito de auxiliar parceiros internos e externos no cadastro de cobrador para trabalhar com CNAB.

Informações e Procedimentos

O cadastro de cobrador é utilizado para fins de cobrança e pagamento em modalidades de simples e negociado de acordo com cada utilização das empresas.

Caminho: Cadastros > Cobrador > Manutenção

Veja abaixo o modelo de cadastro de cobrador do tipo cobrança SIMPLES sendo que deve ser parametrizado de acordo com sua empresa.

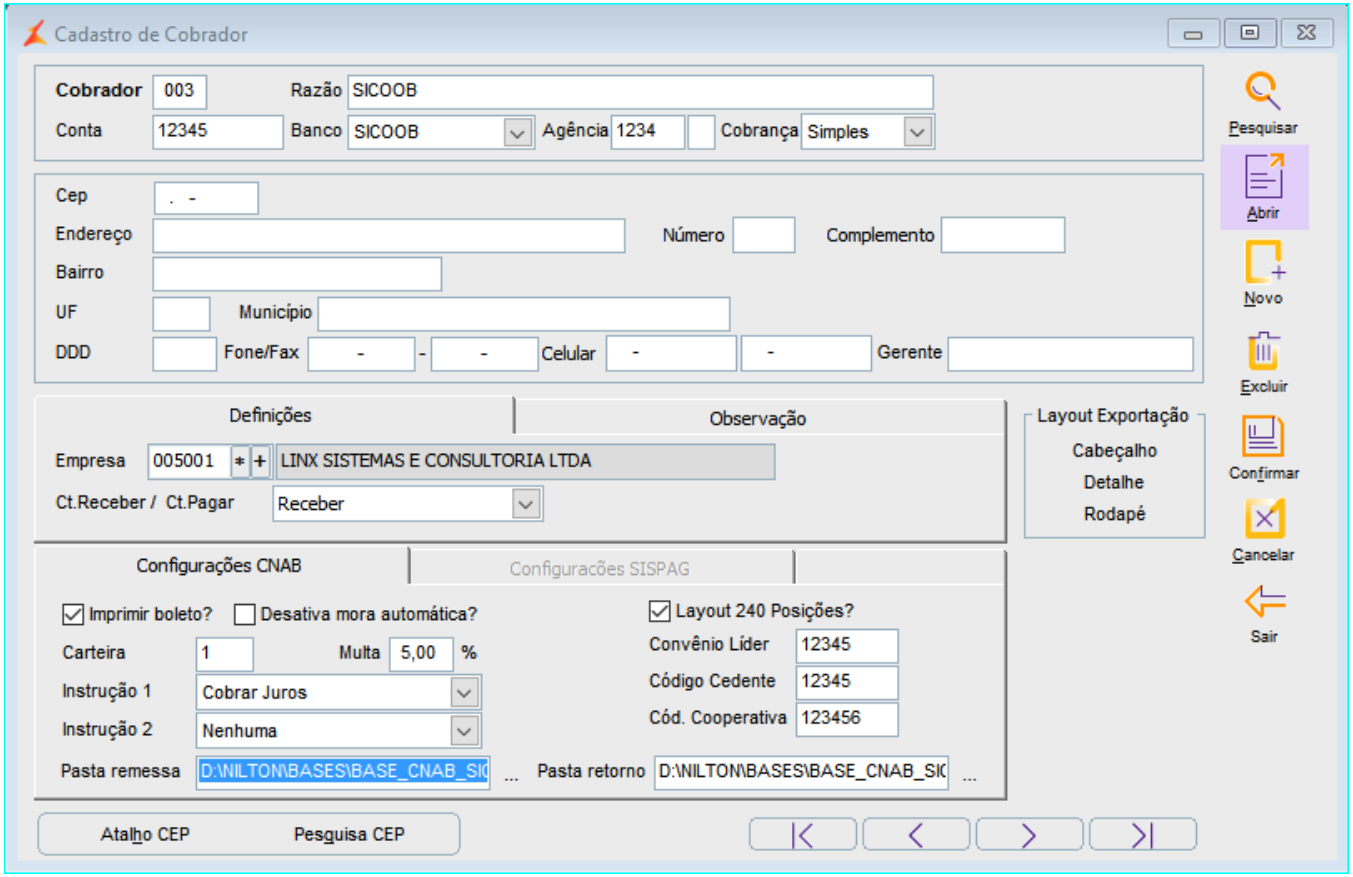
Cadastro de Cobrador
Cobrador 003
Razão SICOOB
Conta 12345
Banco SICOOB
Agência 1234
Cobrança Simples
Cep
Endereço
Número
Complemento
Bairro
UF
Município
DDD
Fone/Fax
Celular
Gerente
Definições
Observação
Empresa 005001
LINX SISTEMAS E CONSULTORIA LTDA
Ct.Receber / Ct.Pagar
Receber
Layout Exportação
Cabeçalho
Detalhe
Rodapé
Configurações CNAB
Configurações SISPAG
Imprimir boleto?
Desativa mora automática?
Layout 240 Posições?
Carteira 1
Multa 5,00 %
Convênio Líder 12345
Código Cedente 12345
Instrução 1 Cobrar Juros
Cód. Cooperativa 123456
Instrução 2 Nenhuma
Pasta remessa D:\NILTON\BASES\BASE_CNAB_SI
Pasta retorno D:\NILTON\BASES\BASE_CNAB_SI
Atalho CEP
Pesquisa CEP
Pesquisar
Abrir
Novo
Excluir
Confirmar
Cancelar
Sair

Campos	Descrição
Cobrador	Código interno do sistema aleatório.
Razão	Utilizado para identificar o cobrador, geralmente o nome do banco do tipo de cobrança.
Conta	Número da conta no banco sem traço e com digito verificador caso tenha.
banco	Código do banco já cadastrado previamente de acordo com Banco Central, neste exemplo 756.
Agencia	Número da agencia do banco.
Cobrança	Tipo de cobrador a ser utilizado se é **SIMPLES** ou **NEGOCIADO** em duvida consulte o manual da tela Clique Aqui.
Cep, Endereço...	Opcional, apenas para controle de informações e contato.
Empresa	Código da empresa que possui conta no banco.
Ct. Receber / Ct. Pagar	Selecione **RECEBER**.
Configurações CNAB	Preencher de acordo com seu contrato e informações geradas pelo banco respeitando a quantidade de caracteres de cada campo. Na duvida de cada campo consulte o manual do sistema. **OBS: Esta tela e configuração pode variar de acordo com cada banco.** 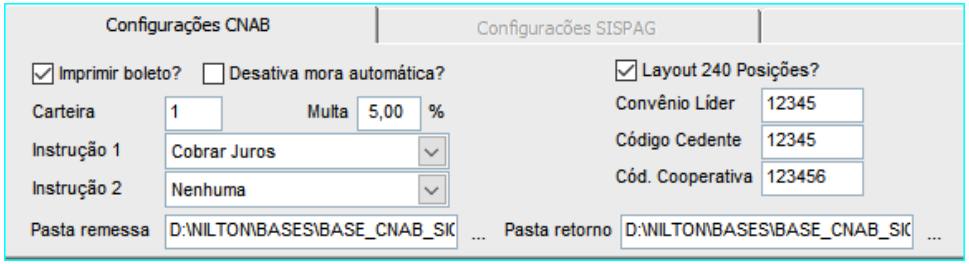

Assuntos Relacionados

- Easy Linx | Cadastros (Shopping - Easy Linx)
- Pesquisa - Cobrador (Shopping - Easy Linx)
- Manutenção - Cobrador (Shopping - Easy Linx)
- Cobrador (Shopping - Easy Linx)
- CNAB (Shopping - Easy Linx)