O CNPJ da Chave da NF-e NFC-e Não Confere com o CNPJ do Participante Informado (Registro C100)

Linha Posição	Campo	Valor Esperado	Conteúdo do Campo	Registro	Conteúdo do Registro
Mensagem	O CNPJ da chave da NFe/NFC-e não confere com o CNPJ do participante informado.				
6670	9 - CHV_NFE	Registro/Campo não informado ou inválido	35141025769266000710550000031119981161317620	C100	|C100|0|1|FO116002|55|00|0|3111998|35141025769266000710550000031119981161317620|15102014|17102014|581,45|1|0,00|0,00|504,44|9|0,00|0,00|77,01|0,00|0,00|0,00|0,00|0,00|0,00|0,00|0,00|0,00|

Figura 01 - Erro Registro C100

Solução Rápida

- Localize o número da NF-e no registro de erro, e em seguida compare a informação do CNPJ do cadastro do Linx Big com a SEFAZ.
- Verifique a possibilidade de cancelar a entrada e refazê-la.

- Caso não seja possível:

  - Pois existem produtos controlados, ou

  - Foram realizadas vendas de um ou mais itens da nota.

- Verifique com a contabilidade para ajustar o registro através do PVA.

Solução Detalhada

01 - Verifique o número da nota, para isso clique em cima do erro escrito em azul (*no destaque da Figura 01*).

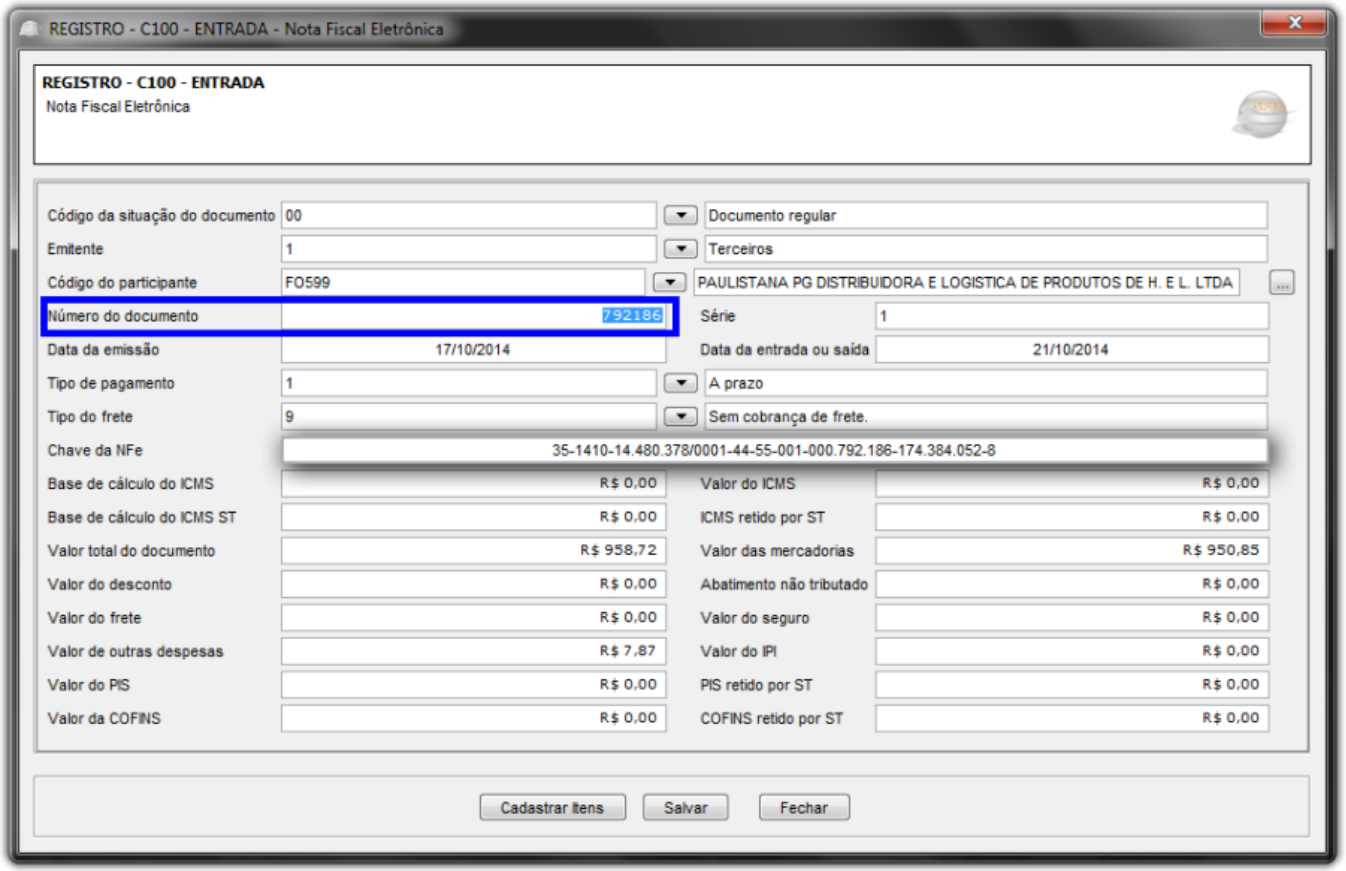

Figura 02 - Registro C100 - Entrada

02 - Localize o número da Nota Fiscal de Entrada (*campo Número do documento*) e vá até o Linx Big. Em seguida vá até o menu ***Operacional > Notas Fiscais > Manutenção de Notas Fiscais*** e localize a Nota Fiscal de Entrada e clique no botão Abrir (F3).

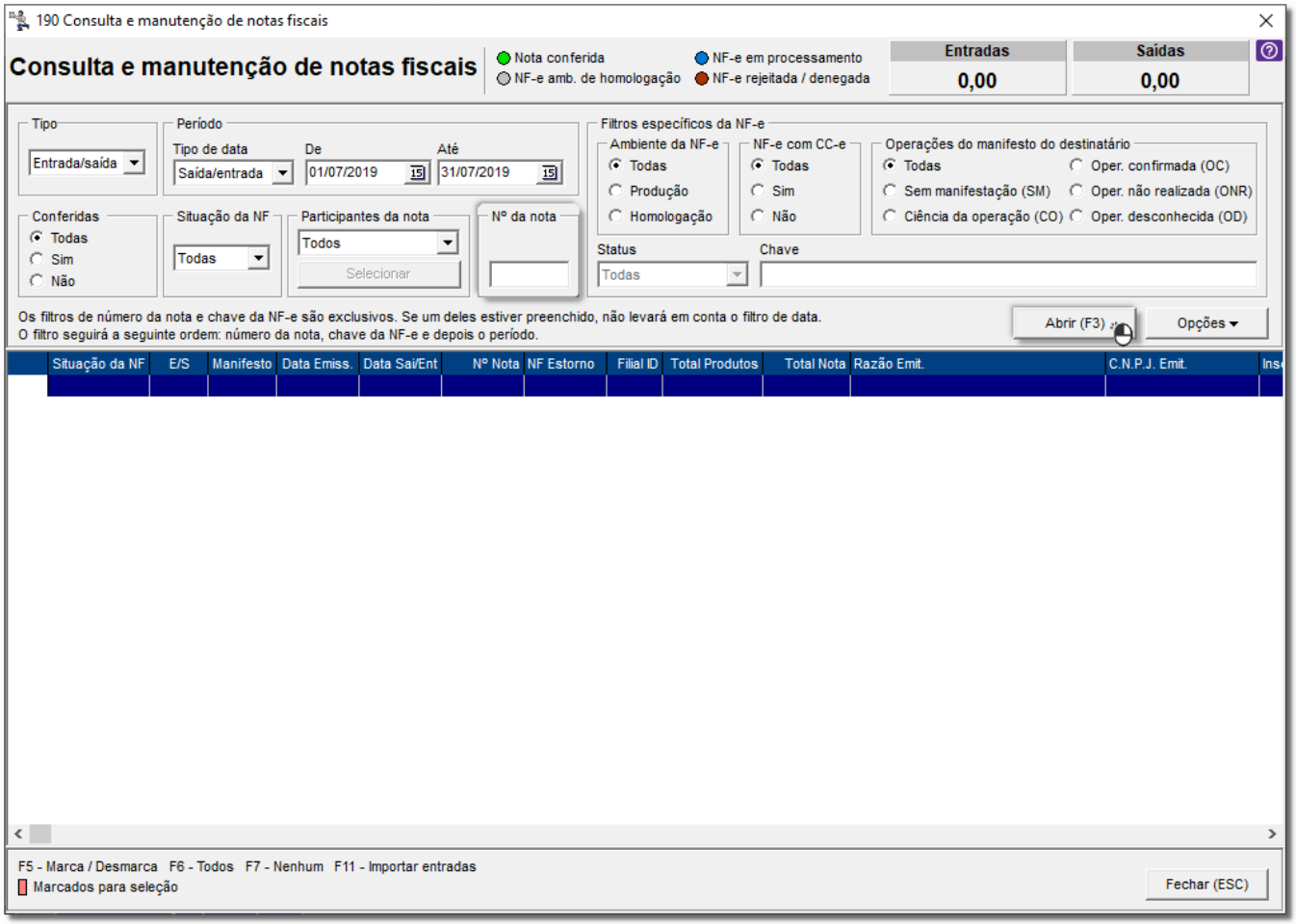

Figura 03 - Manutenção de Notas Fiscais

03 - Ao abrir a Nota Fiscal de Entrada compare as informações do fornecedor com a **Nota Fiscal de Compra**, se o CNPJ está batendo conforme o cadastro do Fornecedor no Linx Big (***Cadastros > Fornecedores***)

04 - Também é possível consultar a nota através do SEFAZ entrando no site **http://www.nfe.fazenda.gov.br/portal/consulta.aspx?tipoConsulta=completa**

Figura 04 - Site SEFAZ

05 - Inclua a chave de acesso (*destaque na Figura 02*) no campo ***Chave de Acesso da NF-e*** e depois insira o código da imagem ao lado. Ao consultar faça a conferência da CNPJ do emitente (*Fornecedor*) e ntre o Linx Big e a SEFAZ.

06 - Se o CNPJ da SEFAZ estiver diferente do lançamento no Linx Big cancele a entrada e faça novamente.

Somente será possível cancelar a entrada e refazer se:

- Não possuir produtos controlados, pois existem implicações sobre o SNGPC, e
- Não ter realizado vendas sobre nenhum dos itens da nota.

Se não desejar cancelar a entrada devido tais motivos, a contabilidade poderá ajustar o erro através do PVA.