# Agendamento Automático de Entrega de Veículos

## Assunto

Parametrização necessária para geração automática da agenda de entrega de veículos.

| | |
|---|---|
| **Produto** | Linx DMS/BRAVOS |
| **Menu** | Veículos > Parâmetros<br>Veículos > Atendimento > Entrega do Veículo > Agendar Entrega |
| **Data** | 05/07/2018 |
| **Autor** | Usuário desconhecido (marlon.rossi) |
| **Área** | Suporte Segmento Automotivo |

## Sumário


- Parâmetros
- Cadastro de Vendedor


## Finalidade

Esta página tem por finalidade instruir na parametrização do sistema para geração automática da agenda de entrega de veículos.

## Abrangência

Esta funcionalidade está disponível para qualquer cliente Linx DMS/Bravos.

## Procedimentos

- Informar parâmetros de veículos no menu ***Veículos > Parâmetros***, aba ***Agenda de Entrega***.
- Gerar um atendimento de veículo com um usuário vendedor devidamente cadastrado.

## Aplicação

1. # Parâmetros

Acessar o menu ***Veículos > Parâmetros***, aba ***Agenda de Entrega.*** Neste menu é necessário realizar as seguintes parametrizações:

-Marcar o parâmetro 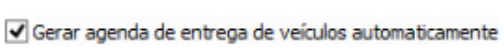

.

-Selecionar uma das opções em 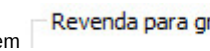

. Se for selecionada a opção 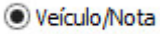

a agenda será criada na revenda em que a nota foi gerada. Caso contrário, se selecionarmos a opção 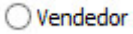

a agenda será criada na revenda padrão do vendedor.

-Informar uma hora limite para agendamento de entregas no campo 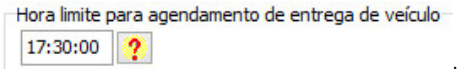

.

> Quando é feita a venda de um veículo o sistema soma o tempo informado no campo

com o horário da venda. Quando o resultado ultrapassa a hora limite registrada a agenda é criada no próximo dia.

2. # Cadastro de Vendedor

No cadastro do vendedor (***Faturamento> Cadastros> Vendedores> Cadastro Vendedores***) o parâmetro ☑ Entrega Veículo deve estar marcado. Além disso ele deve estar vinculado a um departamento com ***Identificação*** igual a ***Veículos*** e ter a ***Função*** igual a ***Vendedor***, conforme imagem abaixo:

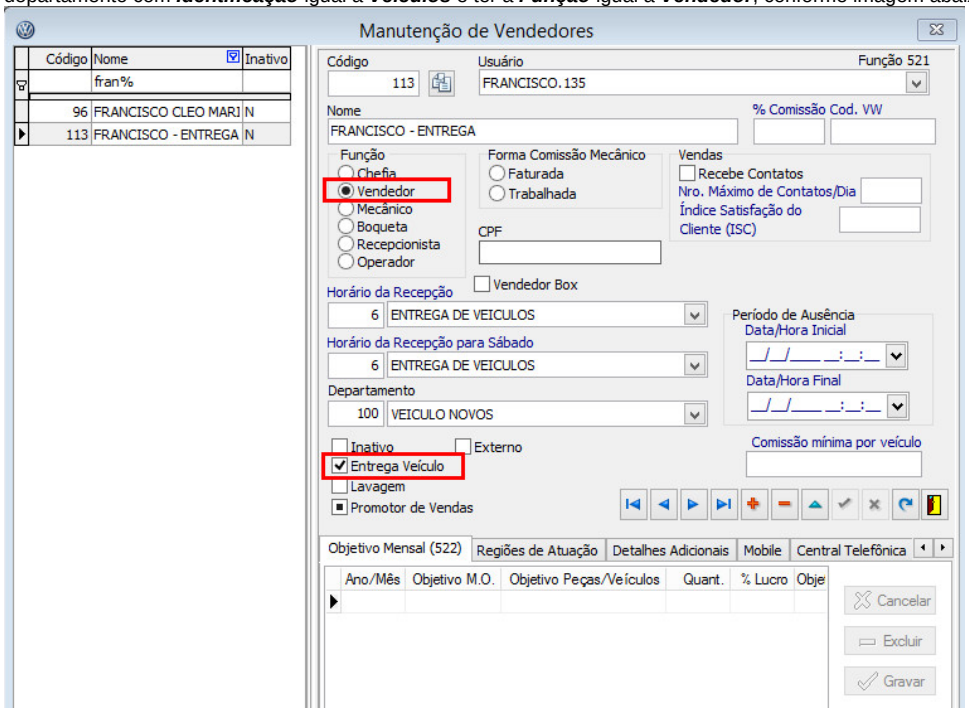


Após efetuar o atendimento e emitir a nota de venda, será criada a agenda automática de entrega do veículo, a qual pode ser analisada e alterada no menu ***Veículos > Atendimento > Entrega do Veículo > Agendar Entrega***:

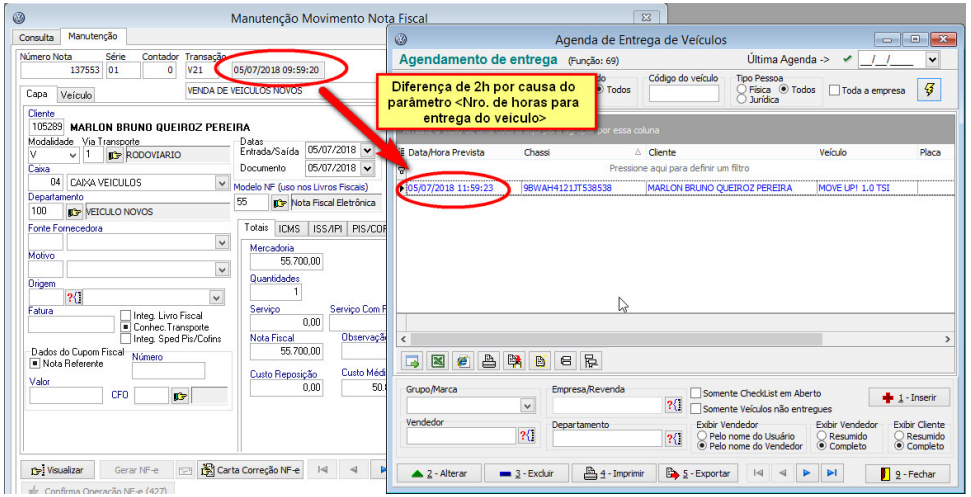
Manutenção Movimento Nota Fiscal
Consulta
Manutenção
Número Nota
137553
Série
01
Contador
0
Transação
V21
05/07/2018 09:59:20
VENDA DE VEICULOS NOVOS
Capa
Veículo
Cliente
105289
MARLON BRUNO QUEIROZ PEREIRA
Modalidade
V
Via Transporte
1
RODOVIARIO
Datas
Entrada/Saída
05/07/2018
Documento
05/07/2018
Caixa
04
CAIXA VEICULOS
Modelo NF (uso nos Livros Fiscais)
55
Nota Fiscal Eletrônica
Departamento
100
VEICULO NOVOS
Fonte Fornecedora
Motivo
Origem
Fatura
Integ. Livro Fiscal
Conhec. Transporte
Integ. Sped Pis/Cofins
Dados do Cupom Fiscal
Nota Referente
Número
Valor
CFO
Totais
ICMS
ISS/IPI
Mercadoria
55.700,00
Quantidades
1
Serviço
0,00
Nota Fiscal
55.700,00
Custo Reposição
0,00
Visualizar
Gerar NF-e
Carta Correção NF-e
Agenda de Entrega de Veículos
Agendamento de entrega
(Função: 69)
Última Agenda ->
Diferença de 2h por causa do parâmetro <Nro. de horas para entrega do veiculo>
Todos
Código do veículo
Tipo Pessoa
Física
Jurídica
Todos
Toda a empresa
Data/Hora Prevista
Chassi
Cliente
Veículo
Placa
Pressione aqui para definir um filtro
05/07/2018 11:59:23
9BWAH41217T538538
MARLON BRUNO QUEIROZ PEREIRA
MOVE UP! 1.0 TSI
Grupo/Marca
Empresa/Revenda
Somente CheckList em Aberto
Somente Veículos não entregues
1 - Inserir
Vendedor
Departamento
Exibir Vendedor
Pelo nome do Usuário
Pelo nome do Vendedor
Exibir Vendedor
Resumido
Completo
Exibir Cliente
Resumido
Completo
2 - Alterar
3 - Excluir
4 - Imprimir
5 - Exportar
9 - Fechar