

# Cadastro e Calculo 13º (Segunda Parcela)

Atualizado em 17/11/2025

## Introdução

Este manual visa orientar sobre como cadastrar e calcular a Segunda Parcela do 13º

## Ambiente

**Módulo:** Remuneração

**Versão:** 14/11/2025

**Passo 1:** Acesse o modulo Remuneração > Cadastros > Folhas e Procedimentos e verifique se o cadastro da sua folha está de acordo com a imagem abaixo:

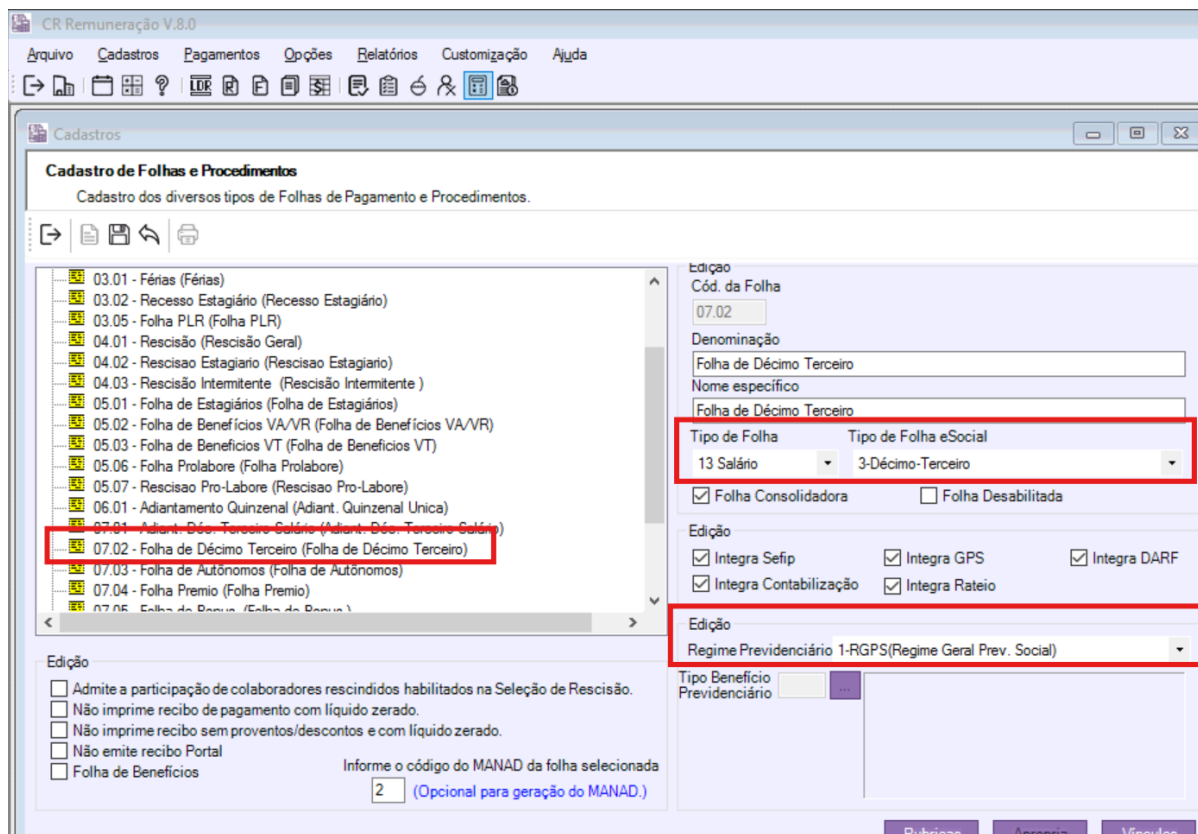

**Passo 2:** Acesso o menu Pagamento >Seleção de folha, clique no botão 'Nova Ocorrência' e preencha os dados.

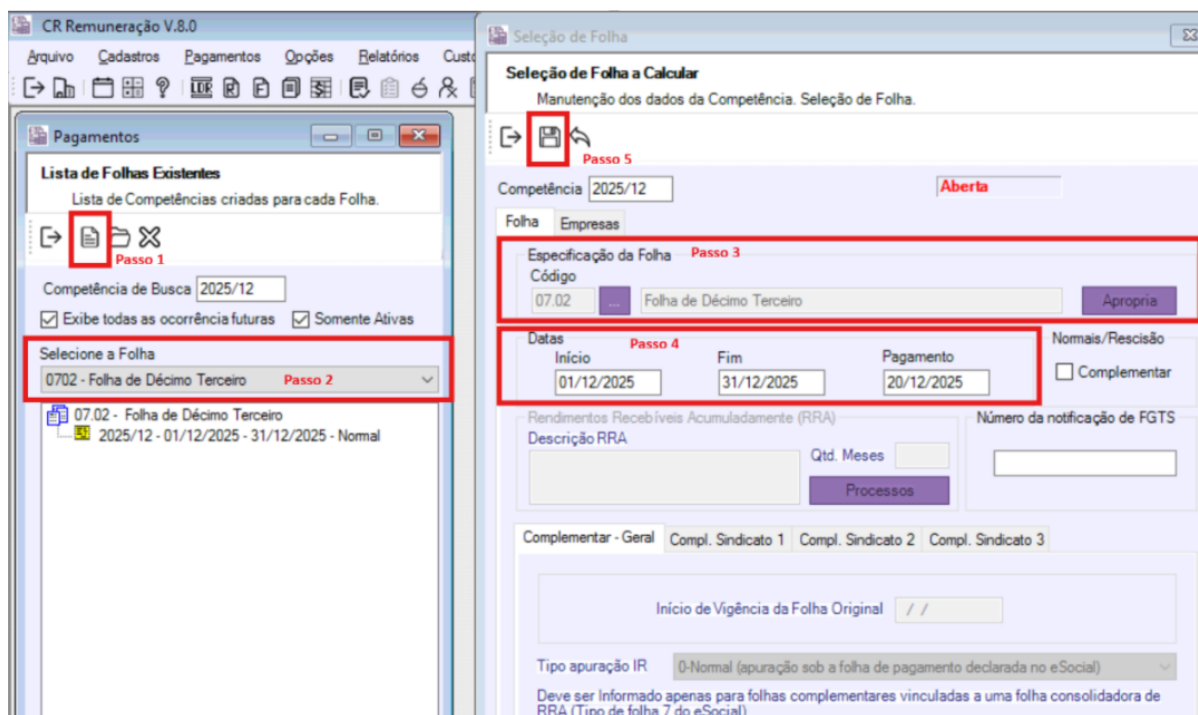

**Passo 3:** Acesse o menu Pagamento > Folha de pagamento > Calculo e realize o calculo da folha.

Seleção de Cálculo

**Diálogo do Cálculo**  
Invoca o Processador Dirigido por Regra - PDR(R) de acordo com os parâmetros selecionados.

2025/12 | 07.02 | Folha de Décimo Terceiro

Geral | Parâmetros | Empresas | Crítica

Geral para todas as Empresas  
 Apenas para a Empresa correntemente selecionada

Lista de filiais habilitadas. - [Selecione uma Filial para habilitar matrículas](#)

Filial: TODAS

Tipo de Pessoa: MM-Mensalistas

Intervalo de Matrículas | Matrículas Específicas | Rubricas Específicas

De: [ ] ... Até: [ ] ...

Permite selecionar um intervalo de matrículas para o cálculo, desde que possuam o mesmo filtro de Filial e Tipo de Pessoa selecionados acima. Se deseja calcular apenas um colaborador específico, basta informar apenas a matrícula inicial. A execução monitorada somente pode ser realizada ao selecionar apenas uma matrícula.

Ativa execução monitorada

Inicializa Parâmetros

3

Calcula | Verifica Totalidade

Empresas | Processo

Cancela Cálculo

O cálculo será demonstrado na rubrica 118 o valor integral do decimo terceiro. Na rubrica 409, terá o valor de desconto, conforme o calculo do adiantamento de décimo terceiro.

De caráter padrão, o calculo de "Desconto Adiantamento 13° Salário (R409)" possui tratativas que buscam valores referentes a adiantamentos. Podendo ser da própria folha de adiantamento, ou das rubricas calculadas em férias.

**Empresa:** 001 - Demonstração Ltda.  
**Filial:** 1 Filial 01 Empresa Demonstração Ltda.  
**Lotação:** 42100 - Secretaria de Pessoal  
**Colaborador:** 888 MARIA FLOR

	Pagto:	Admissão: 18/11/2018	Salário: 5.166,01
<u>Proventos</u>			
118	Décimo Terceiro Salário	12,0000	5.166,01
318	Média 13o Salario		315,00
<u>Descontos</u>			
409	Desc. Adiant. 13o. Salário		2.583,00
418	IRRF sobre 13o. Salário		480,92
421	INSS sobre 13o. Salário		570,88

Em "Descontos" também serão calculadas rubricas referentes a incidência de impostos. Note que as rubricas são específicas da folha de Décimo Terceiro.

<u>Descontos</u>		
409	Desc. Adiant. 13o. Salário	2.583,00
418	IRRF sobre 13o. Salário	480,92
421	INSS sobre 13o. Salário	570,88

#### - Médias de Decimo Terceiro

Em "Proventos", também pode-se calcular a rubrica de "Média de 13 Salário" (O código da rubrica, varia entre clientes).

<u>Proventos</u>		
118	Décimo Terceiro Salário	10,0000
192	Media 13 Salário	

#### - Compreensão das rubricas de Decimo Terceiro calculadas na folha

Na folha de Décimo Terceiro é demonstrado na Ficha Financeira o cálculo de rubricas informativas ao eSocial. Por caráter padrão, são elas as **1503** e **1504**. A rubrica **1504 (13° eSocial)** trará a soma das rubricas de pagamento de **Décimo Terceiro (118)** e **Média de 13° Salário (192)**.



Remuneração do Trabalhador - RGPS

### Remuneração do Trabalhador - RGPS (S-1200)

Rotina de geração das informações referentes à remuneração dos trabalhadores com regime previdenciário RGPS

Evento Edição/Geração Evento

Competência: 2025/13

Mensal  13º Salário

Lista de Gerações

Edição do Evento

Seleção Exportação:  (S-Sim N-Não)

Exportação Efetuada:  (S-Sim N-Não)

Ind. Retificação:  (1-Não 2-Sim)

Nro. Recibo:

Filtros/Geração do Evento

Empresa Filial Lotação Tipo de Pessoa Colaborador Específico Seleção de Folhas

Folha	Denominação	?	Inic. Vig.	Fim Vig.	Carac.
07.02	Folha de Décimo Terceiro	✓	01/12/2025	31/12/2025	Normal

Competência: 2025/12

Tipo Apuração:  Mensal  13º Salário

Retificação:  Sim  Não

Sim-processa eventos que já tiveram retorno com sucesso. Não-processa eventos ainda sem retorno.

Incluir os eventos exportados sem recibo de retorno.

Desmarca Todas Seleciona Todas Geração Evento

Se encontrar qualquer dificuldade ou tiver dúvidas, por favor, entre em contato com nosso suporte.