Rejeição 883: GTIN (cEAN) sem informação [nItem:999]

Produto	Linx DMS/BRAVOS
Menu	Frente Caixa
Data	25/07/2018
Autor	Nicollas Chagas
Área	Suporte Segmento Automotivo

Rejeição

883: GTIN (cEAN) sem informação [nItem:999]

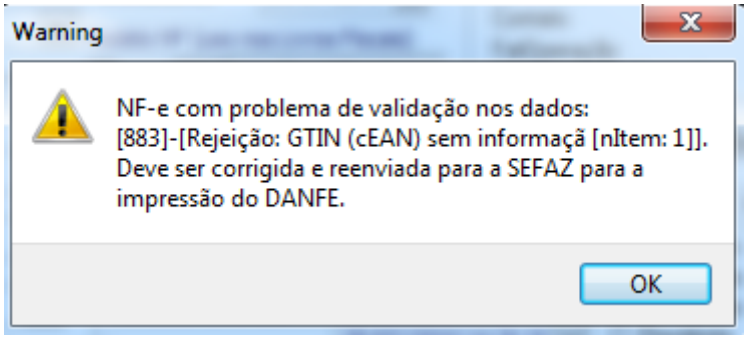

Causa

Quando for emitida uma NF-e (modelo 55) ou NFC-e (modelo 65) e o GTIN (Campo: cEAN) não for informado no ***Menu/Caminho: Peças > Cadastros > Item > Aba Informações Adicionais ou Veículos > Cadastros > Veículos*** haverá a rejeição 883 - GTIN (cEAN) sem informação [nItem:999].

Como resolver!

Para essa Regra de Validação não há exceções. Caso o produto possua GTIN, o mesmo deverá ser informado no menu conforme indicado abaixo. Caso o produto não possua código GTIN, deve-se utilizar a informação de "SEM GTIN".

Menu/Caminho: Peças > Cadastros > Item > Aba Informações Adicionais

Manutenção de Itens do Estoque

Consulta | Manutenção (47)

Código Fabricante: 88905845
Marca: GM GENERAL MOTORS
Grupo: 1 PECAS ORIGINAIS GMB
Descrição do Item: FILTRO DE OLEO
Grupo de Desconto: I 45,00
Unidade de Medida: PC PEC
Indice de Preço: 0,0000
Qtd Embalagem: 12,00
Categoria: 1 PCS. MEC. ORIG.
Utilização: 94632619
Desconto/Acréscimo(326): Ambos
Peso Item: 8,8500
Peso Emb.:
Massa espec.:
Data Preço Atual: 17/08/2016
Data Preço Ant.: __/__/____
Data do Cadastro: 01/09/2008
Situação: Ativo / Excluído

Localização | Impostos | Informações Adicionais | GMB | MBB | Fo

Tributação (Função 377)
Código Tributação de Entrada: 9 ICMS.PAGO SUBST.TRIB
Código Tributação de Saida: 9 ICMS.PAGO SUBST.TRIB

Preços Fábrica (Função 326) | MarkUp (Fu

Público Atual: 16,900
Público Anterior: 16,900
Garantia: 16,900
Alternativo: 16,900
À Vista: 16,900

Item Sazonal
Cancelado p/Fábrica
Pré-selecionado inventário
Código Invertido: 5858595055585455
Código Edição: 88905845
Cód. Lote Econômico:
Cód. Referência Fábrica (Itens Paralelo):
Código EAN GTIN: SEM GTIN
Código EAN Trib. GTIN: SEM GTIN
Cód. Fornecedor Item DSH:
Unidade de Medida de Conversão:

Menu/Caminho: Veículos > Cadastros > Veículos > Outras Informações

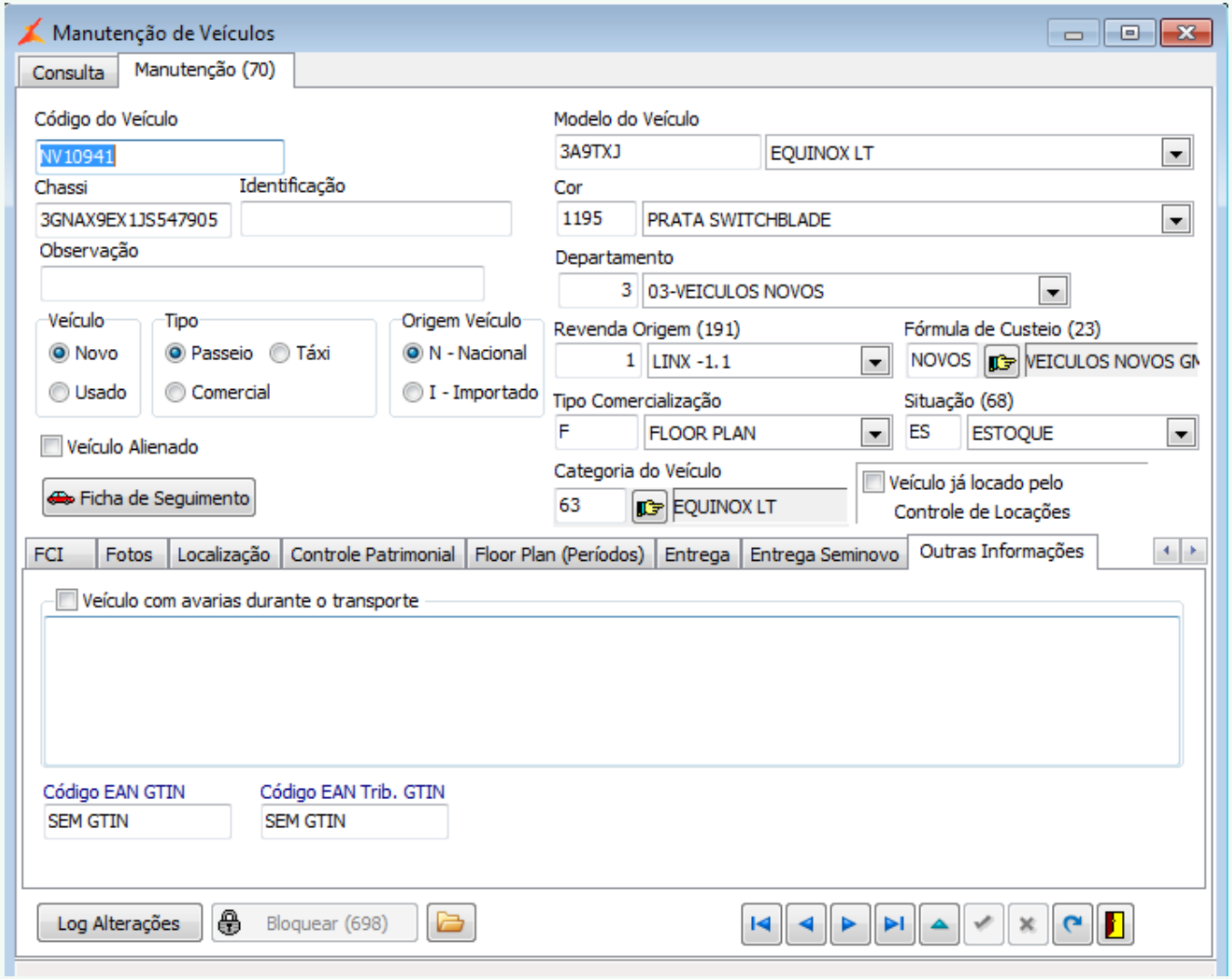

Referência

- Nota Técnica 2017.001 - v 1.30 - http://www.nfe.fazenda.gov.br/portal/exibirArquivo.aspx?conteudo=4DaFPH8v5ac=