

Linx Itec - Conferência do bloqueio da emissão de NFe através do cupom NFCe - Como realizar a conferência do bloqueio da emissão de NFe através do cupom NFCe

Descrição

Como realizar a conferência do bloqueio da emissão de NFe através do cupom NFCe, no módulo Estoque?

Solução

Para realizar a conferência do bloqueio da emissão de NFe através do cupom NFCe, realize os passos a seguir:

1. No módulo Estoque, acesse os menus:

1.1. Saídas > Vendas > Caixa > Nota Fiscal > Por cupom fiscal;

1.2. Saídas > Vendas > Caixa > Nota Fiscal > Agrupamento de cupons fiscais para emissão nota fiscal de saída;

2. Ao acessar os caminhos, apresentará a mensagem 'Atenção!! Determinação do Fisco. Ajuste SINIEF nº 32, de 03/10/2025. Fica vetada a emissão de NF-e de saída que faça referência a uma Nota Fiscal de Consumidor Eletrônica - NFC-e.'

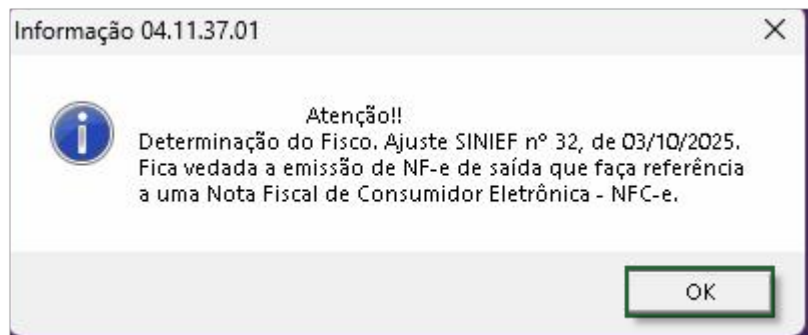

3. É possível também realizar a conferência do bloqueio ao selecionar o 'Tipo de documento' através do menu Saídas > Nota fiscal > Informar chave de NFe em nota fiscal de devolução;

4. Ao abrir a tela 'Estoque - Referência da chave da nota fiscal de origem à nota de devolução', no campo 'Tipo de documento', ao selecionar o tipo '2 - CUPOM FISCAL', apresentará a mensagem 'Atenção!! Determinação do Fisco. Ajuste SINIEF nº 32, de 03/10/2025. Fica vetada a emissão de NF-e de saída que faça referência a uma Nota Fiscal de Consumidor Eletrônica - NFC-e.';

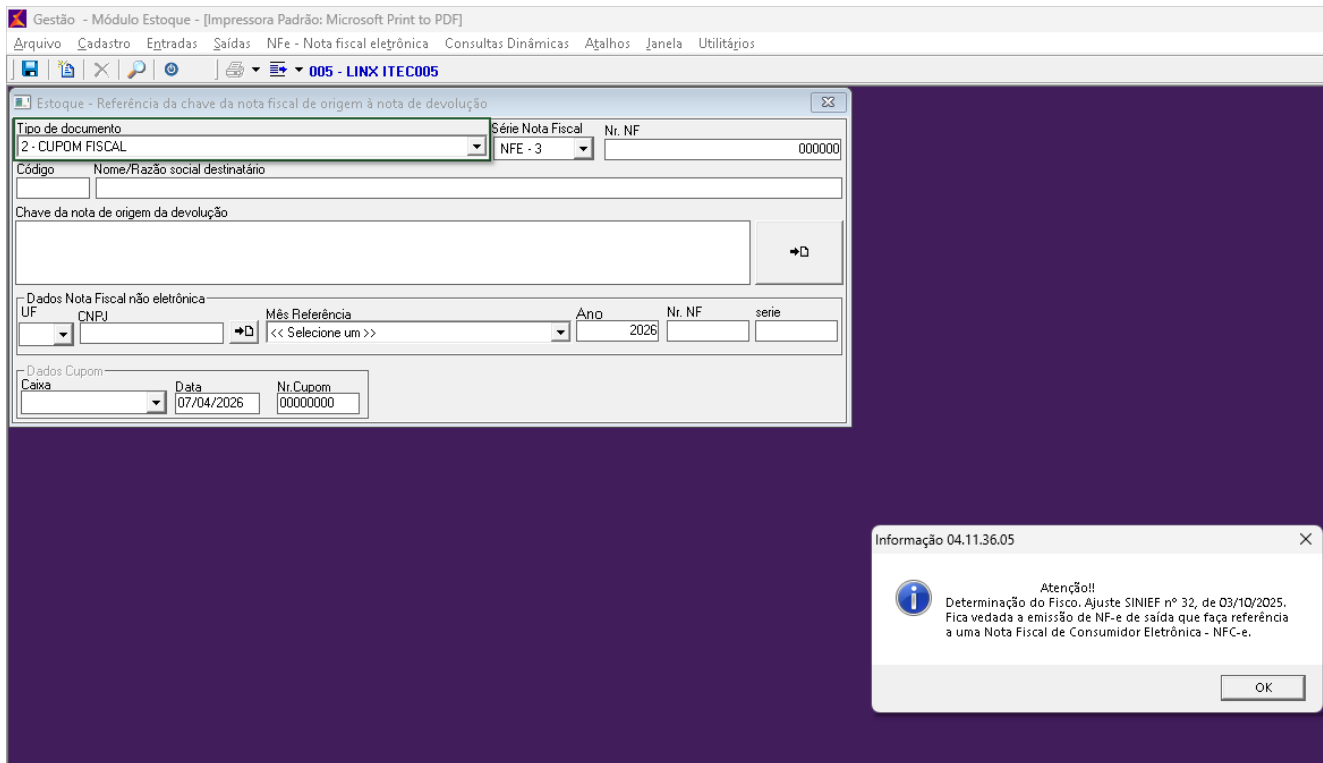

5. Ao acessar o menu Saídas > Nota fiscal > Emissão Livre, será possível observar no campo 'Natureza Operação' que a natureza de operação do tipo '0028 - EMISSÃO DE NOTA FISCAL DE CUPOM FISCAL' foi ocultada, sendo assim, não será mais apresentada em tela.

