

# AUTO-95166 | NFS-e: Parâmetro "Enviar Endereço Destinatário"

## ASSUNTO

Para solucionar rejeição de NFS-e "E0921: O código do município informado na DPS para o endereço do destinatário do serviço, identificado pelo CNPJ, não corresponde ao município registrado em seus cadastros na data de competência informada na DPS.", incluímos na manutenção do cadastro de Empresas e Revendas, na aba NFSe / Prefeitura, um novo parâmetro para Enviar Endereço do Destinatário (default = Sim).

<b>Produto</b>	Linx DMS
<b>Menu</b>	Linx DMS Desktop > Configurações > Cadastro > Empresa e Revendas
<b>Data</b>	30/04/2026
<b>Autor</b>	Pollyanne Firmiano
<b>Área</b>	Automotivo

## FINALIDADE

Este documento tem a finalidade de explicar o funcionamento do parâmetro para enviar o endereço do destinatário nas notas de serviço.

## ABRANGÊNCIA

Todos.

## APLICAÇÃO

### **Contexto**

As notas de serviços de origem Ordem de Serviço (O.S) que o cliente da nota fiscal difere do cliente da abertura de O.S precisam enviar as informações de TOMADOR e DESTINATÁRIO no XML. Esse cenário ocorre, por exemplo, em notas de seguradora/franquia.

**O ambiente nacional passou a validar o endereço do DESTINATÁRIO com cadastro do governo e ao encontrar diferenças rejeita a NFSe.**

**Rejeição usando o plugin\_nacional:**

"E0921: O código do município informado na DPS para o endereço do destinatário do serviço, identificado pelo CNPJ, não corresponde ao município registrado em seus cadastros na data de competência informada na DPS."

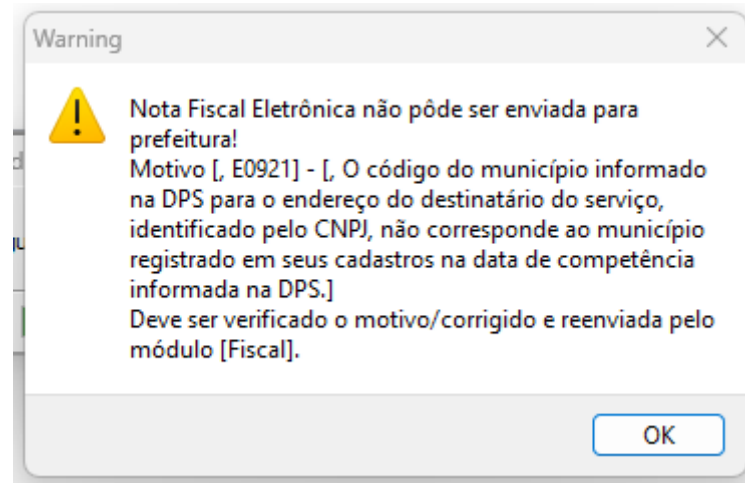

## **Parametrização**

Verificamos na documentação oficial de NFSe que o bloco referente ao endereço do destinatário não é obrigatório.

Criamos um parâmetro para os clientes tomarem a decisão se deixarão de enviar os endereços ou acertam o cadastro dos clientes. Importante, parametrização abaixo influencia apenas no destinatário, tomador e prestador continuam enviando todas as informações.

**01: Linx DMS Desktop > Configurações > Cadastros > Empresa e Revendas > NFSe > Prefeitura : Parâmetro "Envia Endereço do Destinatário".**

Como padrão foi criado marcado, ou seja, continuará enviando o endereço para todas as notas de NFSe:

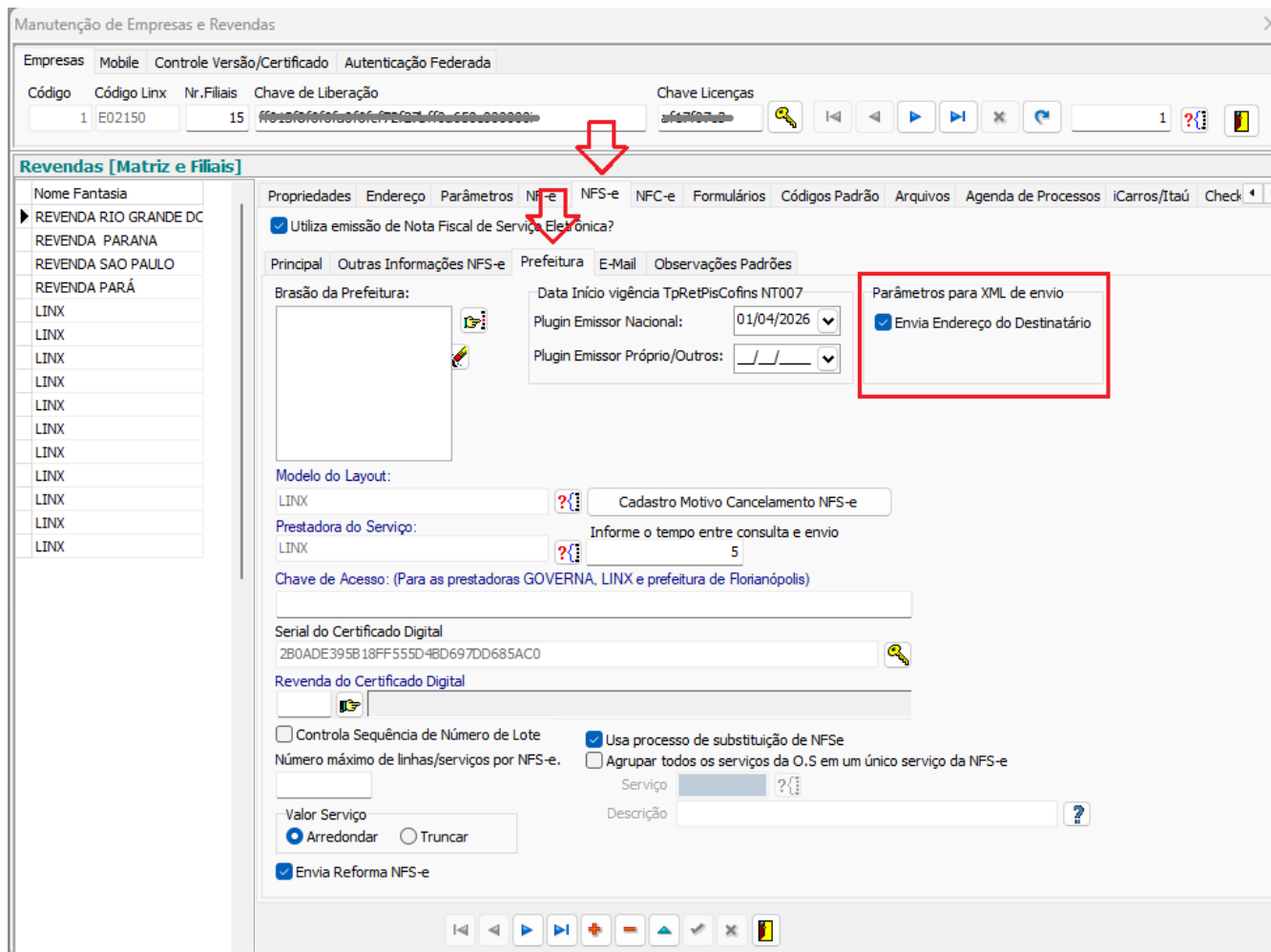

**02: No arquivo E\_LINX\_ENVIO que é o mesmo mostrado no log do IntegradorNFSe no início do envio de um RPS:**

É possível observar o complemento para comunicar com o IntegradorNFSe e os Plugins a decisão de gerar o bloco de endereço do destinatário.



```
</valores>
<IBSCBS>
  <finNFSe>0</finNFSe>
  <indFinal>0</indFinal>
  <cIndOp>050101</cIndOp>
  <indDest>1</indDest>
  <dest>
    <CNPJ>50101100000000</CNPJ>
    <xNome>POLLYANNE GR COM IE CAT 0</xNome>
    <end>
    <endNac>
      <cMun>30000000</cMun>
      <CEP>00110000</CEP>
    </endNac>
    <xLgr>ALFREDO DE MELO</xLgr>
    <nro>30</nro>
    <xBairro>VILA ITAIM</xBairro>
  </end>
  <fone>2631000</fone>
  <email>teste@teste.com.br</email>
</dest>
<valores>
```

04: Exemplo abaixo baseado no XML convertido do plugin\_nacional com o parâmetro 'Envia Endereço do Destinatário' **DESMARCADO**.

```
</valores>
<IBSCBS>
  <finNFSe>0</finNFSe>
  <indFinal>0</indFinal>
  <cIndOp>050101</cIndOp>
  <indDest>1</indDest>
  <dest>
    <CNPJ>09101422009002</CNPJ>
    <xNome>POLLYANNE SP COM IE CAT 9</xNome>
    <fone>2001000</fone>
    <email>teste@teste.com.br</email>
  </dest>
  <valores>
    <trib>
      <gIBSCBS>
        <CST>000</CST>
        <cClassTrib>000001</cClassTrib>
      </gIBSCBS>
    </trib>
  </valores>
</IBSCBS>
```

## DÚVIDAS

Em caso de dúvidas sobre o conteúdo deste documento, entre em contato com o **Suporte Nacional**, através do site [cliente.linx.com.br](http://cliente.linx.com.br).

Seu período de teste Premium terminou