

AUTO-95166 | NFS-e: Parâmetro "Enviar Endereço Destinatário"

ASSUNTO

Para solucionar rejeição de NFS-e "E0921: O código do município informado na DPS para o endereço do destinatário do serviço, identificado pelo CNPJ, não corresponde ao município registrado em seus cadastros na data de competência informada na DPS.", incluímos na manutenção do cadastro de Empresas e Revendas, na aba NFSe / Prefeitura, um novo parâmetro para Enviar Endereço do Destinatário (default = Sim).

Produto	Linx DMS
Menu	Linx DMS Desktop > Configurações > Cadastro > Empresa e Revendas
Data	30/04/2026
Autor	Pollyanne Firmiano
Área	Automotivo

FINALIDADE

Este documento tem a finalidade de explicar o funcionamento do parâmetro para enviar o endereço do destinatário nas notas de serviço.

ABRANGÊNCIA

Todos.

APLICAÇÃO

Contexto

As notas de serviços de origem Ordem de Serviço (O.S) que o cliente da nota fiscal difere do cliente da abertura de O.S precisam enviar as informações de TOMADOR e DESTINATÁRIO no XML. Esse cenário ocorre, por exemplo, em notas de seguradora/franquia.

O ambiente nacional passou a validar o endereço do DESTINATÁRIO com cadastro do governo e ao encontrar diferenças rejeita a NFSe.

Rejeição usando o plugin_nacional:

"E0921: O código do município informado na DPS para o endereço do destinatário do serviço, identificado pelo CNPJ, não corresponde ao município registrado em seus cadastros na data de competência informada na DPS."

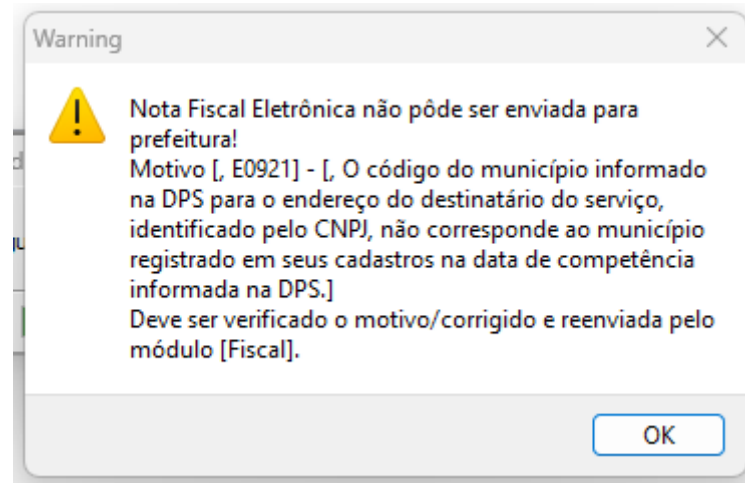

Parametrização

Verificamos na documentação oficial de NFSe que o bloco referente ao endereço do destinatário não é obrigatório.

Criamos um parâmetro para os clientes tomarem a decisão se deixarão de enviar os endereços ou acertam o cadastro dos clientes. Importante, parametrização abaixo influencia apenas no destinatário, tomador e prestador continuam enviando todas as informações.

01: Linx DMS Desktop > Configurações > Cadastros > Empresa e Revendas > NFSe > Prefeitura : Parâmetro "Envia Endereço do Destinatário".

Como padrão foi criado marcado, ou seja, continuará enviando o endereço para todas as notas de NFSe:

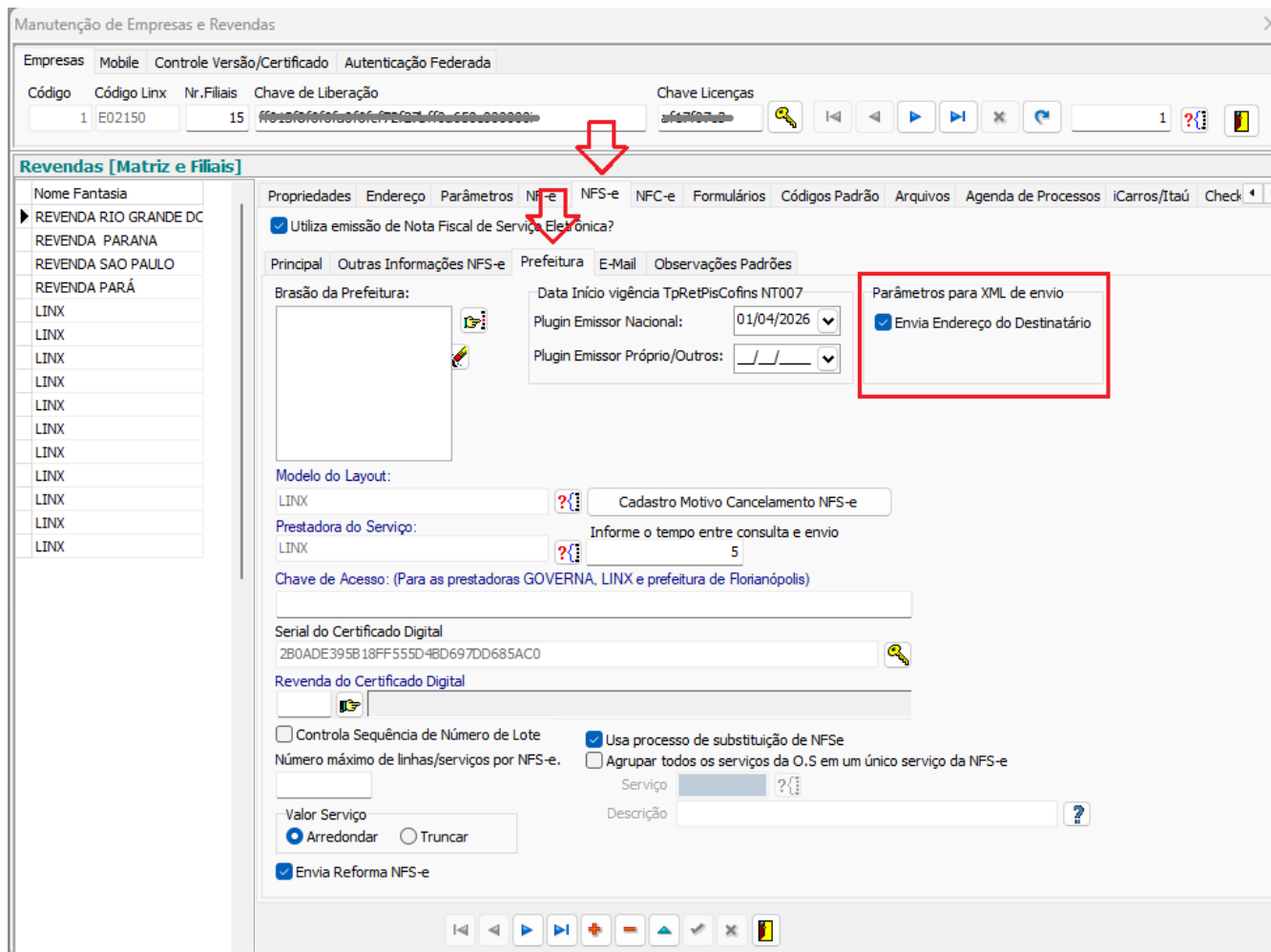

02: No arquivo E_LINX_ENVIO que é o mesmo mostrado no log do IntegradorNFSe no início do envio de um RPS:

É possível observar o complemento para comunicar com o IntegradorNFSe e os Plugins a decisão de gerar o bloco de endereço do destinatário.

```
</valores>
<IBSCBS>
  <finNFSe>0</finNFSe>
  <indFinal>0</indFinal>
  <cIndOp>050101</cIndOp>
  <indDest>1</indDest>
  <dest>
    <CNPJ>50101100000000</CNPJ>
    <xNome>POLLYANNE GR COM IE CAT 0</xNome>
    <end>
      <endNac>
        <cMun>30000000</cMun>
        <CEP>00110000</CEP>
      </endNac>
      <xLgr>ALFREDO DE MELO</xLgr>
      <nro>30</nro>
      <xBairro>VILA ITAIM</xBairro>
    </end>
    <fone>2631000</fone>
    <email>teste@teste.com.br</email>
  </dest>
</valores>
```

04: Exemplo abaixo baseado no XML convertido do plugin_nacional com o parâmetro 'Envia Endereço do Destinatário' **DESMARCADO**.

```
</valores>
<IBSCBS>
  <finNFSe>0</finNFSe>
  <indFinal>0</indFinal>
  <cIndOp>050101</cIndOp>
  <indDest>1</indDest>
  <dest>
    <CNPJ>09101422003002</CNPJ>
    <xNome>POLLYANNE SP COM IE CAT 9</xNome>
    <fone>2001000</fone>
    <email>teste@teste.com.br</email>
  </dest>
  <valores>
    <trib>
      <gIBSCBS>
        <CST>000</CST>
        <cClassTrib>000001</cClassTrib>
      </gIBSCBS>
    </trib>
  </valores>
</IBSCBS>
```

DÚVIDAS

Em caso de dúvidas sobre o conteúdo deste documento, entre em contato com o **Suporte Nacional**, através do site cliente.linx.com.br.

Seu período de teste Premium terminou