

# EMSys TAC | Pix (QrLinx) pelo DTEF/PAYKIT

Olá, seja bem-vindo à página do Pix (QrLinx) pelo DTEF/PAYKIT.

Aqui você encontrará as informações necessárias sobre a utilização do Pix através do Paykit (DTEF), incluindo configuração, parâmetros e funcionamento da integração no sistema.

## SUMARIO

- 1 Objetivo
- 2 Visão Geral
- 3 Configuração do QrLinx
- 4 Parâmetro de Licença
- 5 Funcionamento da Venda
- 6 Cancelamento de venda
  - 6.1 Etapa 1 – Cancelamento da Nota Fiscal
  - 6.2 Etapa 2 – Cancelamento do Pagamento (TEF)

## Objetivo

Este documento tem como objetivo apresentar a implementação do **Pix (QrLinx) via DTEF/PAYKIT** no sistema EMSYS, demonstrando as configurações necessárias para utilização da funcionalidade e o comportamento do processo de pagamento durante as vendas.

Clique no vídeo para conferir.

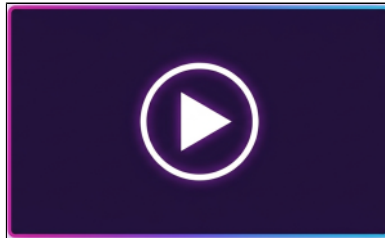

## Visão Geral

A partir da versão **3.1.0.487** do TAC, disponibilizada por meio do atualizador automático, foi implementado o processamento de transações Pix utilizando o **QrLinx integrado ao Paykit**.

Com essa funcionalidade, o pagamento Pix passa a ser realizado diretamente pela interface do PAYKIT, permitindo que o QR Code seja exibido durante o processo de venda para leitura e pagamento pelo cliente.

Para utilização do recurso, é necessário configurar o host QrLinx no TG3Config e informar corretamente a forma de pagamento vinculada ao Pix. Após a configuração, ao selecionar a forma de pagamento correspondente durante a venda, o sistema abrirá automaticamente a tela do PAYKIT contendo o QR Code para pagamento.

Também foi disponibilizado um parâmetro de licença responsável por forçar a utilização do QrLinx via DTEF, garantindo que o processamento das transações seja realizado pelo PAYKIT, independentemente das configurações padrão do sistema.

## Configuração do QrLinx

Para habilitar a utilização do Pix pelo Paykit, é necessário alterar a configuração no TG3Config.

**Acesse:** TG3Config Selecciona Host QrLinx

É necessário informar o campo:

- Código Forma Pagamento.

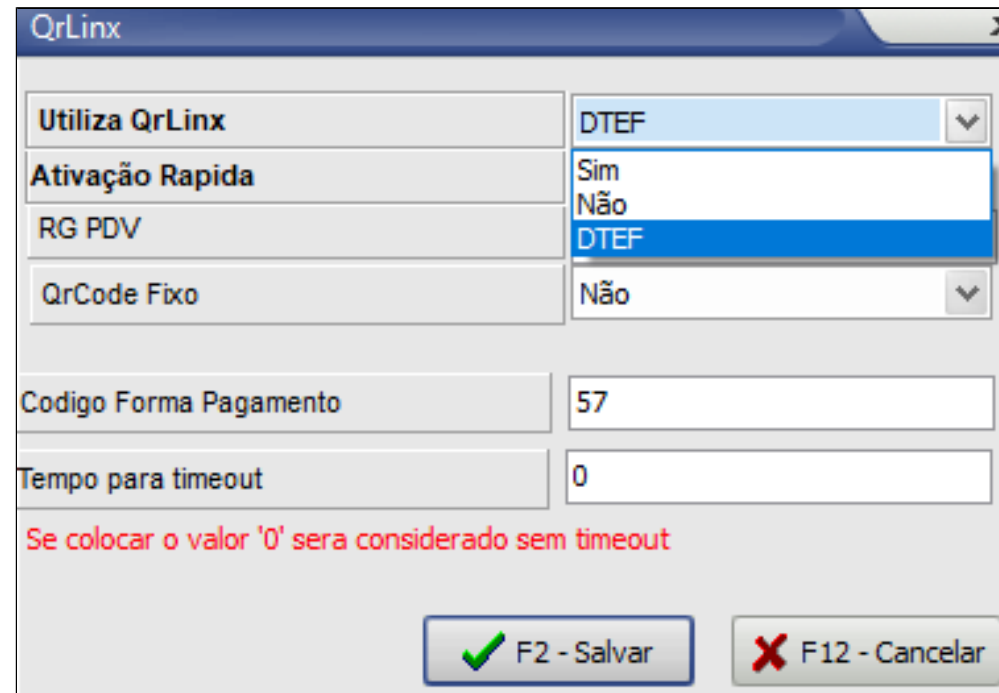

Utiliza QrLinx	DTEF
Ativação Rápida	Sim Não DTEF
RG PDV	DTEF
QrCode Fixo	Não
Codigo Forma Pagamento	57
Tempo para timeout	0

Se colocar o valor '0' sera considerado sem timeout

✓ F2 - Salvar      ✗ F12 - Cancelar

- A forma de pagamento deve ser do tipo PL e possuir o parâmetro Qr Linx ativo no EMSys.

Essa configuração é a mesma já utilizada anteriormente no QrLinkx API.

Os demais campos da configuração não são utilizados na integração via DTEF (Paykit).

## Parâmetro de Licença

Foi disponibilizado o seguinte parâmetro de licença:

**13187 - FORCAR QRLINX E WALLETS VIA DTEF**

### Funcionamento

Quando o parâmetro estiver configurado como "Sim". O sistema irá considerar automaticamente a utilização do **QrLinkx via Paykit (DTEF)**, e o parâmetro do TG3Config será sobreposto.

**Configuração sobreposta:** TG3Config Selecciona Host QrLinkx QrLinkx Ativo

## Funcionamento da Venda

Durante o processo de venda, a integração do pagamento passa a ser realizada diretamente pelo Paykit.

Quando a forma de pagamento configurada para QrLinX for selecionada:

- Será exibida a tela do Paykit (DTEF);
- O QRCode será apresentado para leitura;
  - QR Code na tela do sistema;
  - QR Code também exibido na pinpad.
- A transação será processada pelo próprio Paykit.
- PIX seguirá rotina de cartão.



## Cancelamento de venda

Ao cancelar a venda, a transação permanece em aberto. Por isso, é necessário realizar o cancelamento em duas etapas: **Nota Fiscal** e **Pagamento (TEF/QR Code PIX)**.

### Etapa 1 – Cancelamento da Nota Fiscal

- Na tela principal do caixa, clique em **F4 – Consultar NFe/NFCe** localizado na barra inferior.
- Na tela do **Gerenciador de Documentos Fiscais**, clique em **Pesquisar** para listar as notas emitidas.
- Localize e selecione a nota que deseja cancelar.
- Clique em **Cancelar Nota** (ícone de "X" vermelho).
- Confirme a mensagem sobre o ambiente (homologação/produção) clicando em **Yes (Sim)**.
- Na janela **Justificativa de Cancelamento**, informe um motivo com no mínimo 15 caracteres e clique em **OK**.

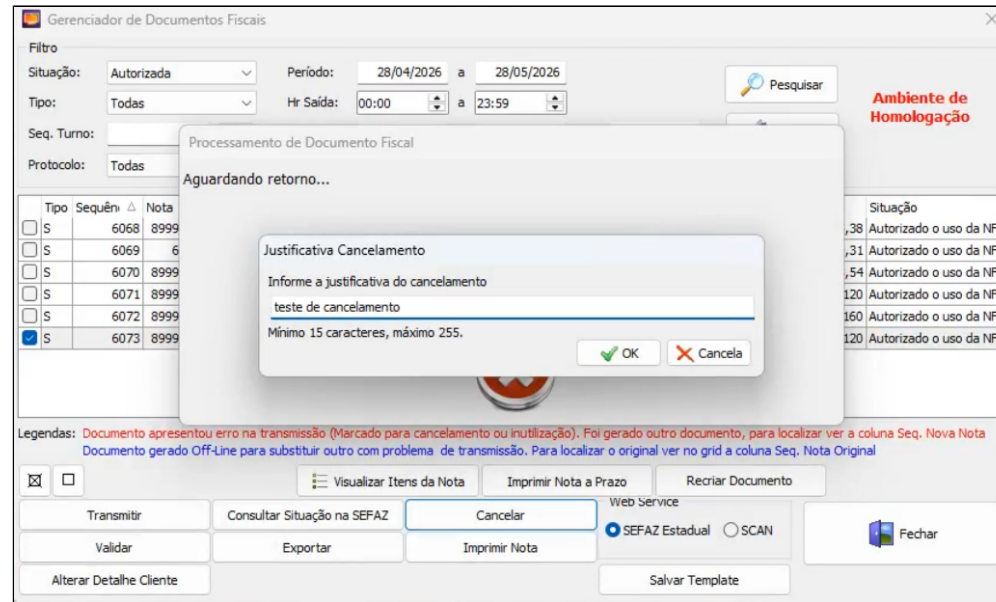

- O sistema exibirá a mensagem **"Cancelamento de NF-e homologado"**. Clique em **F12 – Fechar**.
- Em seguida, será exibida a confirmação do cancelamento do pagamento via **QR Code (PIX)**, com o número do **NSU (Número Sequencial Único)**. Esse número deve ser anotado, pois será utilizado na próxima etapa.

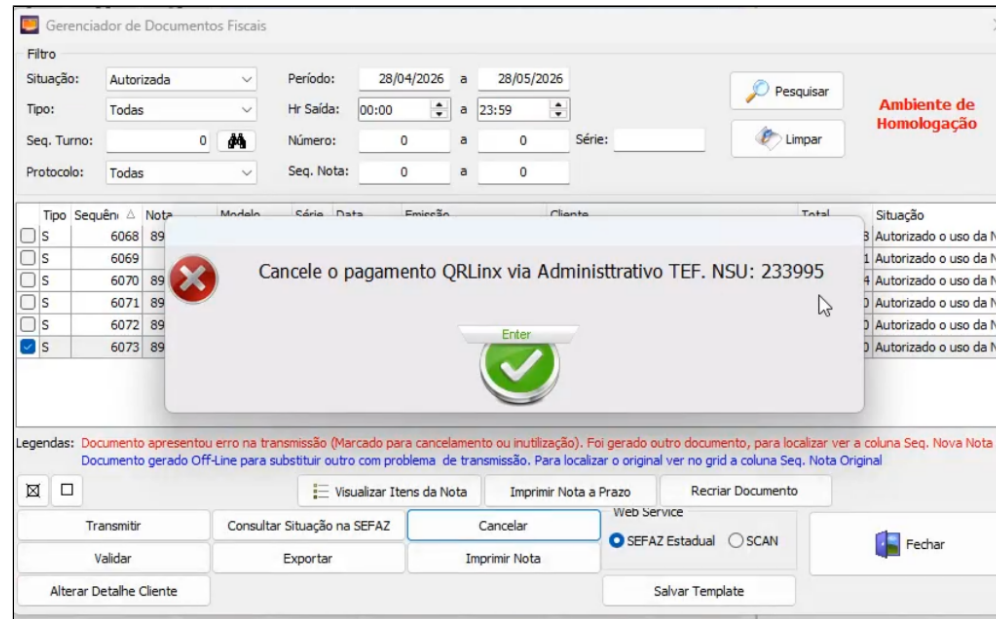

Feche a tela do **Gerenciador de Documentos Fiscais**.

## Etapa 2 – Cancelamento do Pagamento (TEF)

Na mesma tela principal do caixa e acesse o menu **TEF** e selecione **Administrativo TEF**.

- Escolha a opção **3 – Cancelamento Crédito/Débito** e confirme em **OK (ou F12)**.

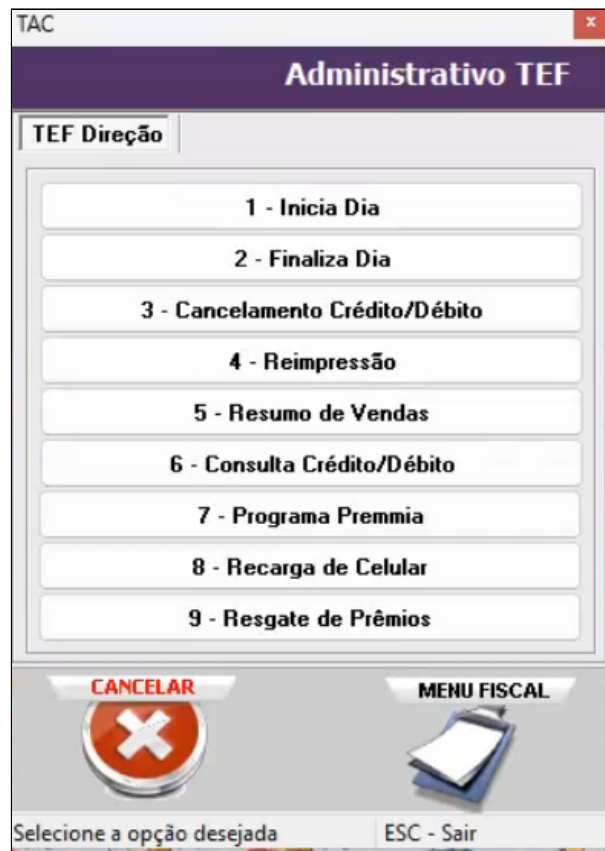

- Na tela **Cancelamento TEF** selecione a opção **QR CODE** e **Confirme (F2 - OK)**.

TAC

### Administrativo TEF

#### Cancelamento TEF

Valor da transação\*

NumeroCupom\*

Informar somente se

CARTÃO QUALIDADE

CARTÃO METTACARD

VELOE

QR CODE

F2 - OK F12 - Sair

\* Preenchimento opcional

Selecione a opção desejada ESC - Sair

- Na tela de **Transação de Cancelamento de Pagamento**, selecione **2 – OUTRA TRANSAÇÃO**.
- Informe a data da transação no formato DD/MM/AA e confirme.
- Digite o **NSU** anotado na etapa anterior e clique em **OK**.
- Informe o valor total da transação e confirme.
- Digite o motivo do cancelamento e clique em **OK**.

Transação de Cancelamento de Pagamento 

**Tipo de cancelamento**

1-ÚLTIMA TRANSAÇÃO  
2-OUTRA TRANSAÇÃO

2-OUTRA TRANSAÇÃO

HISTÓRICO CANCELAR OK

Transação de Cancelamento de Pagamento 

**DIGITE TRANS ORIG (DD/MM/AA):**

28/05/26

HISTÓRICO CANCELAR OK

Transação de Cancelamento de Pagamento 

**NUMERO DO DOC:**

233995

HISTÓRICO CANCELAR OK

- Informe o valor total da transação e confirme.
- Digite o motivo do cancelamento e clique em **OK**.

Transação de Cancelamento de Pagamento 

**VL DA TRANSACAO:**

120,00

HISTÓRICO CANCELAR OK

Transação de Cancelamento de Pagamento 

**Motivo do cancelamento:**

teste de cancelamento

SOLICITANDO CANCELAMENTO, AGUARDE...

HISTÓRICO **QR Linx** CANCELAR OK

- O sistema iniciará a comunicação com a rede de pagamento com a mensagem "Solicitando cancelamento, aguarde...".
- Após validação, serão exibidas as mensagens "**Cancelamento Aprovado**" e "**Imprimindo**".

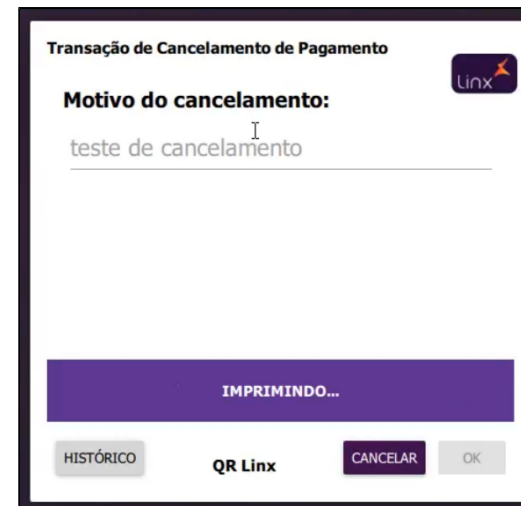
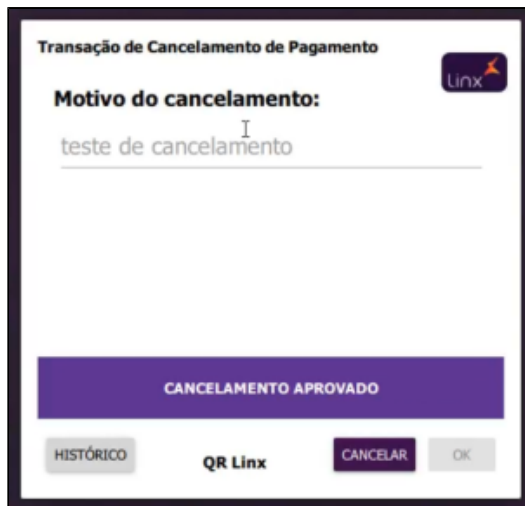

- Ao final, aparecerá a mensagem “Cancelamento efetuado com sucesso.”, concluindo o processo.

