

Linx BI - Resultados dos vendedores - Como criar alertas dos resultados de vendedores

Descrição

Como criar alertas dos resultados de vendedores, no módulo BI?

Solução

Para criar alertas dos resultados de vendedores, realize os passos a seguir:

1. No BI, clique em 'Painel de Vendedores';
2. Na aba de 'Vendedores', utilize os filtros conforme necessário:
 - 2.1. No cabeçalho, clique no filtro Data;
 - 2.1.1. Abrirá os filtros disponíveis, na aba 'Período', caso deseje, clique para utilizar os filtros rápidos disponíveis: 'Hoje', 'Mês até Hoje', 'Ano passado', 'Trimestre Passado', 'Últimos 30 Dias', 'Hoje e Futuro', 'Ontem', 'Mês Passado', 'Ano até Hoje', 'Últimos 12 Meses', 'Últimos 90 dias', 'Semana Atual', 'Ano Atual', 'Ano Anterior (YTD)', 'Últimos 6 Meses', 'Mês até Ontem', 'Semana Passada', 'Mês Atual', 'Trimestre Atual', 'Últimos 7 Dias' e 'Ano até Mês Atual';
 - 2.1.1.1. Podendo informar a 'Data de início' e 'Data de fim';
 - 2.1.1.2. Clique em 'Aplicar';

The dashboard background shows several charts and tables:

- Total de Vendas:** R\$ 861.58 (-19,5%)
- Comissão Total:** R\$ 0,00
- Ranking Vendedores - Valor Total:** Vendedor - 7769 (2º), Vendedor - 5465 (3º), Vendedor - 5734 (3º)
- Ranking Vendedores - Margem Média:** Vendedor - 727 (2º), Vendedor - 375 (3º), Vendedor - 7681 (3º)
- Ranking Vendedores - Valor Total (Table):**

Vendedor	Valor Total
Vendedor - 5465	R\$ 82.322,58
Vendedor - 7769	R\$ 57.847,29
Vendedor - 3382	R\$ 54.614,73
Vendedor - 5734	R\$ 49.609,79
Vendedor - 7426	R\$ 47.182,26
Vendedor - 880	R\$ 45.545,92
Vendedor - 8062	R\$ 45.264,70
Vendedor - 8058	R\$ 42.395,91
Vendedor - 538	R\$ 39.474,30
Vendedor - 1505	R\$ 34.413,08
Vendedor - 6231	R\$ 31.674,29
Vendedor - 7501	R\$ 29.714,31
Vendedor - 7580	R\$ 29.592,04
Vendedor - 6296	R\$ 29.280,19
Vendedor - 3764	R\$ 28.559,86
Vendedor - 4882	R\$ 22.628,45
Vendedor - 7708	R\$ 21.754,74
Vendedor - 7507	R\$ 21.500,11
- Ranking Vendedores - Quantidade de Itens (Table):**

Vendedor	Quantidade de Itens
Vendedor - 5465	4.660
Vendedor - 7769	3.057
Vendedor - 5734	2.848
Vendedor - 7426	2.565
Vendedor - 538	2.320
Vendedor - 3382	2.083
Vendedor - 8062	1.941
Vendedor - 4882	1.923
Vendedor - 6296	1.675
Vendedor - 8058	1.822
Vendedor - 1505	1.651
Vendedor - 7501	1.563
Vendedor - 7580	1.455
Vendedor - 880	1.286
Vendedor - 3764	984
Vendedor - 6231	965
Vendedor - 7507	882
Vendedor - 8030	859
- Ranking Vendedores - Margem Média (Table):**

Vendedor	Margem Média
Vendedor - 727	52%
Vendedor - 375	51%
Vendedor - 7991	48%
Vendedor - 1322	48%
Vendedor - 8035	47%
Vendedor - 667	46%
Vendedor - 6855	45%
Vendedor - 7507	45%
Vendedor - 1505	44%
Vendedor - 6758	44%
Vendedor - 3764	43%
Vendedor - 8030	43%
Vendedor - 5859	43%
Vendedor - 7580	43%
Vendedor - 892	43%
Vendedor - 6231	42%
Vendedor - 7621	39%
Vendedor - 2380	39%

2.1.2. Clique na aba 'A partir de';

2.1.2.1. Clique para utilizar os filtros rápidos: 'A parte de hoje', 'A partir de amanhã', 'A partir do início do mês', 'A partir do início do ano', 'A partir do ano passado', e 'A partir do mês passado';

2.1.2.2. Ou no campo 'A partir da data personalizada' informe uma data específica;

2.1.2.3. Clique em 'Aplicar';

2.1.3. Clique na aba 'Após';

2.1.3.1. Clique para utilizar os filtros rápidos: 'Até hoje', 'Até amanhã', 'Até o fim do mês', 'Até o fim do ano', 'Até o fim do ano passado' e 'Até o fim do mês passado';

2.1.3.2. Ou no campo 'A partir da data personalizada' informe uma data específica;

2.1.3.3. Clique em 'Aplicar';

2.1.4. Clique na aba 'Últimos N Dias';

2.1.4.1. E informe o 'Número de dias', por padrão está como 7 podendo alterar conforme deseja;

2.1.4.2. Caso deseje, desmarque a opção 'Considerar dia atual';

2.1.4.3. Clique em 'Aplicar';

Dashboard Metrics:

- Total de Vendas: R\$ 861.58 (-19,5%)
- Vendedores Ativos: 41
- Comissão Total: R\$ 0,00

Ranking Vendedores - Valor Total (Top 3):

Vendedor - 5465	1º
Vendedor - 7769	2º
Vendedor - 3382	3º

Ranking Vendedores - Quantidade de Itens (Top 3):

Vendedor - 5465	2º
Vendedor - 7769	1º
Vendedor - 5734	3º

Ranking Vendedores - Margem Média (Top 3):

Vendedor - 727	2º
Vendedor - 375	1º
Vendedor - 7981	3º

Ranking Vendedores - Valor Total (Detailed):

Vendedor - 5465	R\$ 82.322,58
Vendedor - 7769	R\$ 57.847,29
Vendedor - 3382	R\$ 54.614,73
Vendedor - 5734	R\$ 49.609,79
Vendedor - 7426	R\$ 47.182,26
Vendedor - 880	R\$ 45.545,92
Vendedor - 8062	R\$ 45.264,70
Vendedor - 8058	R\$ 42.395,91
Vendedor - 538	R\$ 39.474,30
Vendedor - 1505	R\$ 34.413,08
Vendedor - 6231	R\$ 31.674,29
Vendedor - 7501	R\$ 29.714,31
Vendedor - 7580	R\$ 29.592,04
Vendedor - 6296	R\$ 29.280,19
Vendedor - 3764	R\$ 28.559,86
Vendedor - 4882	R\$ 22.628,45
Vendedor - 7708	R\$ 21.754,74
Vendedor - 7507	R\$ 21.500,11

Ranking Vendedores - Quantidade de Itens (Detailed):

Vendedor - 5465	4.660
Vendedor - 7769	3.057
Vendedor - 5734	2.848
Vendedor - 7426	2.565
Vendedor - 538	2.320
Vendedor - 3382	2.083
Vendedor - 8062	1.941
Vendedor - 4882	1.923
Vendedor - 6296	1.875
Vendedor - 8058	1.822
Vendedor - 1505	1.651
Vendedor - 7501	1.563
Vendedor - 7580	1.455
Vendedor - 880	1.286
Vendedor - 3764	984
Vendedor - 6231	965
Vendedor - 7507	882
Vendedor - 8030	859

Ranking Vendedores - Margem Média (Detailed):

Vendedor - 727	52%
Vendedor - 375	51%
Vendedor - 7981	48%
Vendedor - 1322	48%
Vendedor - 8035	47%
Vendedor - 667	46%
Vendedor - 6855	45%
Vendedor - 7507	45%
Vendedor - 1505	44%
Vendedor - 6758	44%
Vendedor - 3764	43%
Vendedor - 8030	43%
Vendedor - 5859	43%
Vendedor - 7580	43%
Vendedor - 892	43%
Vendedor - 6231	42%
Vendedor - 7621	39%
Vendedor - 2380	39%

2.2. Caso deseje, clique no filtro 'Nome Fantasia', e exibirá todos os registros, e no campo 'Buscar', pode ser informado o nome da empresa que deseja;

2.2.1. Ou pode ser utilizado o filtro 'Avançado' e abrirá a opção de 'Operador', por padrão estará selecionado como 'Igual à', podendo alterar para 'diferente de', 'Contém', 'Não contém', 'Existe ou 'Não Existe';

2.2.2. Conforme selecionado no campo a cima, informe o valor no campo abaixo;

2.2.3. Clique em 'Aplicar';

2.3. Caso deseje, clique no filtro 'Colaborador', e exibirá todos os registros, e no campo 'Buscar', pode ser informado o nome da empresa que deseja;

2.3.1. Ou pode ser utilizado o filtro 'Avançado' e abrirá a opção de 'Operador', por padrão estará selecionado como 'Igual à', podendo alterar para 'diferente de', 'Contém', 'Não contém', 'Existe ou 'Não Existe';

2.3.2. Conforme selecionado no campo a cima, informe o valor no campo abaixo;

2.3.3. Clique em 'Aplicar';

2.4. Caso deseje, é possível clicar no ícone de filtro e adicionar novos filtros conforme necessário;

2.4.1. É possível informar no campo 'Buscar' ou clicar no campo do filtro desejado, que será exibido na tela;

2.4.2. Caso deseje, clique em fechar para remover o filtro adicionado;

Importante: em todos os filtros é possível apagar o filtro aplicado.

2.5. Caso deseje limpar os dados informados, clique no ícone de borracha para apagar qualquer filtro;

2.6. Caso deseje, clique no ícone da bandeira para salvar o filtro;

Atenção: as opções serão exibidas conforme as permissões do usuário. Todos os cards, mapas e gráficos possuem, no canto superior direito, um menu de opções (ícone de três pontos), onde é possível acessar funcionalidades adicionais. Os quadros que exibem o pódio de vendedores só será exibidas as opções 'Criar Alerta', 'Adicionar à Página Inicial' e 'Maximizar'.

3. Escolha um card, tabelas ou gráficos e clique no ícone de três pontos '...' para exibir as opções 'Abrir Relatório', 'Criar Alerta', 'Adicionar à Página Inicial' e 'Maximizar';

4. Clique em 'Criar Alerta';

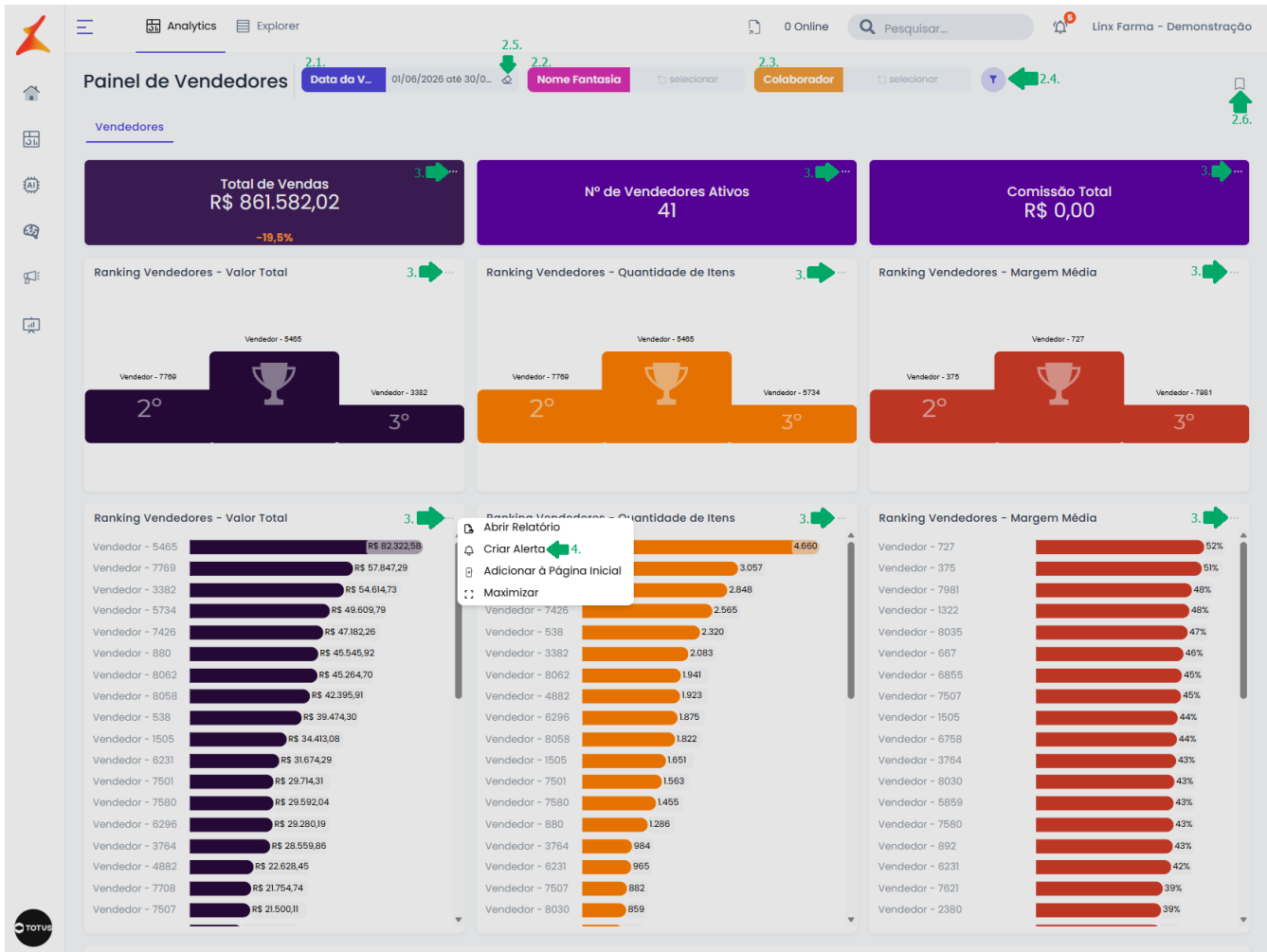

5. Exibirá a tela de 'Criar Novo Alerta', realize o as configurações dos campos obrigatórios do alerta e faça as alterações conforme deseja;

5.1. Clique em 'Salvar';

Analytics Explorer | 1 Online | Pesquisar... | Linx Farma - Demonstração

Criar Novo Alerta

Dados Gerais | Conteúdo

Pré-visualizar | Salvar

5. Nome
Nome
Ranking Vendedores - Valor Total

Tipo de Envio
 Agendado Condicional

Frequência: Diário | Horário: 11:00

Dias da Semana: Dom Seg Ter **Qua** Qui Sex Sáb

Próximo dispara: 24/06/2026, 11:00:00

+ Adicionar Gatilho

Usuários/Grupos

kathia
[redacted]@linx.com.br

+ Adicionar

Canais de Envio do Alerta
 E-mail Telegram WhatsApp

5.1.

5.2. Exibirá a mensagem 'Sucesso. Alerta salvo com sucesso'. Clique em 'OK'.

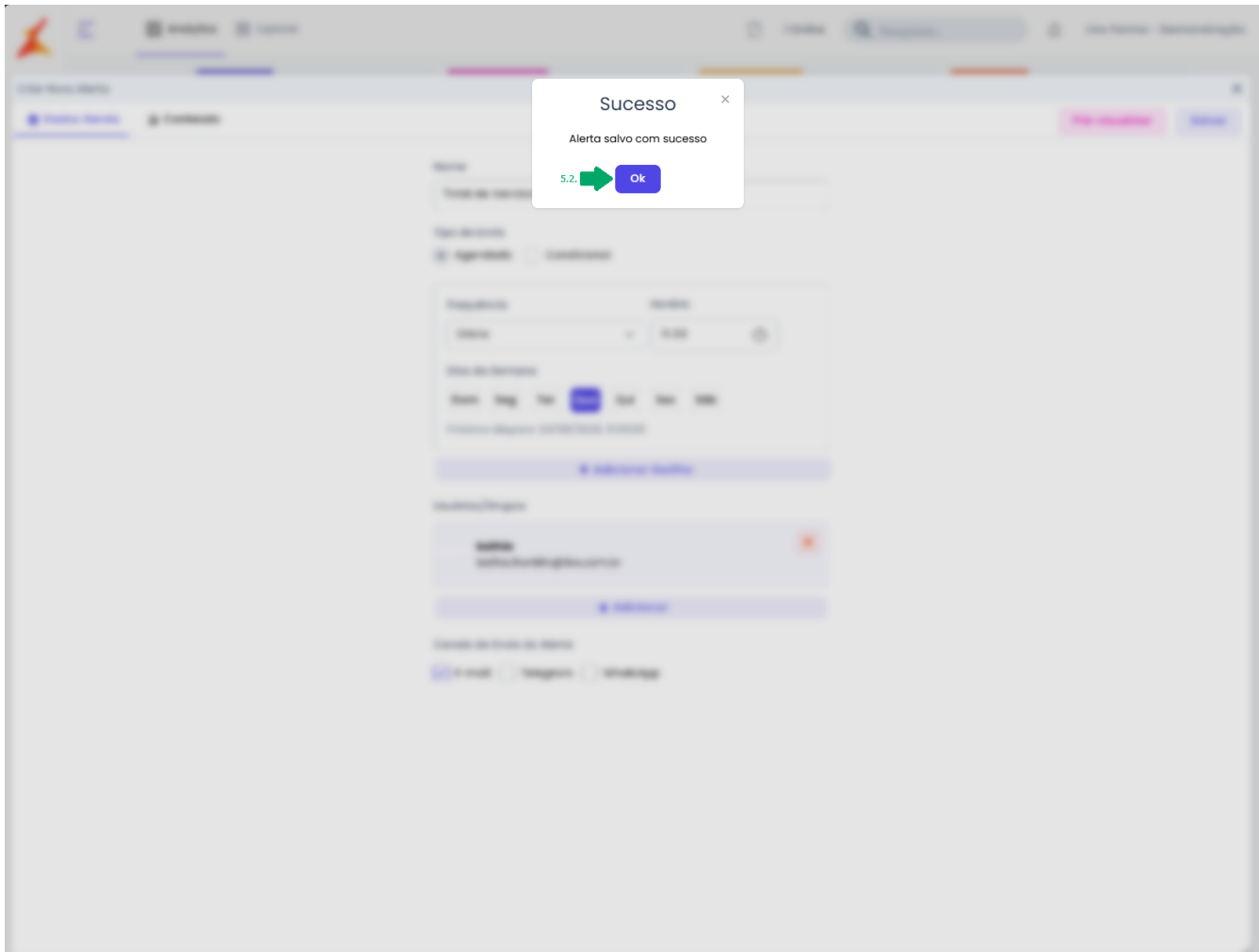

Links relacionados:

[Linx BI - Resultados dos vendedores - Como visualizar e analisar os cards com os totais das vendas](#)

[Linx BI - Resultados dos vendedores - Como visualizar e analisar o ranking de vendedores por valor total](#)

[Linx BI - Resultados dos vendedores - Como visualizar e analisar o ranking de vendedores por quantidade de itens](#)

[Linx BI - Resultados dos vendedores - Como visualizar e analisar o ranking de vendedores por margem média](#)

[Linx BI - Resultados dos vendedores - Como visualizar e analisar a tabela completa do ranking de vendedores](#)

[Linx BI - Resultados dos vendedores - Como criar alertas dos resultados de vendedores](#)

[Linx BI - Resultados dos vendedores - Como adicionar os resultados de vendedores à página inicial](#)

[Linx BI - Resultados dos vendedores - Como maximizar e minimizar a exibição dos resultados de vendedores](#)