

# Linx BI - Resultados de compras - Como adicionar os resultados de compras à página inicial

## Descrição

Como adicionar os resultados de compras à página inicial, no módulo BI?

## Solução

Para adicionar os resultados de compras à página inicial, realize os passos a seguir:

1. No BI, clique em 'Compras';
2. Utilize os filtros conforme necessário:
  - 2.1. No cabeçalho, clique no filtro Data;
    - 2.1.1. Na aba 'Período', caso deseje, clique nos filtros rápidos de 'Hoje', 'Mês até Hoje', 'Ano passado', 'Trimestre Passado', 'Últimos 30 Dias', 'Hoje e Futuro', 'Ontem', 'Mês Passado', 'Ano até Hoje', 'Últimos 12 Meses', 'Últimos 90 dias', 'Semana Atual', 'Ano Atual', 'Ano Anterior (YTD)', 'Últimos 6 Meses', 'Mês até Ontem', 'Semana Passada', 'Mês Atual', 'Trimestre Atual', 'Últimos 7 Dias' e 'Ano até Mês Atual';
      - 2.1.1.1. Também é possível informar um data específica nos campos 'Data de início' e 'Data de fim';
      - 2.1.1.2. Clique em 'Aplicar';

The screenshot shows a BI dashboard for 'Compras' (Purchases) with a 'Data' filter modal open. The dashboard includes a top navigation bar with 'Analytics', 'Explorer', and '1 Online'. The main content area features several KPI cards: 'Média de Compra' (Average Purchase) at R\$ 563,82 (+1,39%), 'Número de Compras' (Number of Purchases) at 1.113 (-10,02%), and a line chart showing purchase values from Jan 2026 to Jun 2026. Below the charts are two horizontal bar charts: 'Market Share por Fornecedor' (Market Share by Supplier) and 'Market Share por Fabricante' (Market Share by Manufacturer). At the bottom, there is a table of recent purchases.

The 'Data' filter modal is open, showing the following options:

- Período: 2.1.1.1.
- A partir de: Hoje, Ontem, Semana Atual, Semana Passada
- Mês até Hoje, Mês Passado, Ano Atual, **Mês Atual**
- Ano Passado, Ano até Hoje, Ano Anterior (YTD), Trimestre Atual
- Trimestre Passado, Últimos 12 Meses, Últimos 6 Meses, Últimos 7 Dias
- Últimos 30 Dias, Últimos 90 Dias, Mês até Ontem, Ano até Mês Atual
- Hoje e Futuro

At the bottom of the modal, there are input fields for 'Data de início' (01/06/2026) and 'Data de fim' (30/06/2026), and an 'Aplicar' button.

ID da Compra	Fornecedor	Data da Compra	Número da Nota	Valor da Compra
2.588.450	Fornecedor - 31.0	25/06/2026	62.526	R\$ 698,88

2.1.2. Caso deseje, clique na aba 'A partir de';

2.1.2.1. e terá disponível os filtros rápidos 'A parte de hoje', 'A partir de amanhã', 'A partir do início do mês', 'A partir do início do ano', 'A partir do ano passado', e 'A partir do mês passado';

2.1.2.2. Ou no campo 'A partir da data personalizada' informe uma data específica;

2.1.2.3. Clique em 'Aplicar';

The screenshot displays a dashboard for 'Compras' (Purchases) with a date selection modal open. The dashboard includes a line chart for 'Evolução do Valor' (Value Evolution) and two bar charts for 'Market Share por Fornecedor' (Market Share by Supplier) and 'Market Share por Fabricante' (Market Share by Manufacturer). A table at the bottom shows 'Compras Recentes' (Recent Purchases).

**Compras** Data: 01/06/2026 até 30/06/2026. Fornecedor: selecionar. Fabricante: selecionar.

**Resumo:** Média de Compra: R\$ 563,82 (+1,39%). Número de Compras: 1.113 (-10,02%).

**Evolução do Valor:** Jul 2025: R\$ 679.021,78; Ago 2025: 2149,99; Set 2025: R\$ 599.099,18; Out 2025: R\$ 616.416,16; Nov 2025: R\$ 746.498,56; Dez 2025: R\$ 660.538,50; Jan 2026: R\$ 687.912,07; Feb 2026: R\$ 627.535,19.

**Market Share por Fornecedor:**

Fornecedor	Valor	Porcentagem
Fornecedor - 8.0	23%	23%
Fornecedor - 571.0	13%	13%
Fornecedor - 1550.0	12%	12%
Fornecedor - 31.0	7%	7%
Fornecedor - 4.0	6%	6%
Fornecedor - 685.0	5%	5%
Fornecedor - 925.0	5%	5%
Fornecedor - 1488.0	3%	3%
Fornecedor - 1101.0	2%	2%
Fornecedor - 78.0	2%	2%
Fornecedor - 1154.0	1%	1%
Fornecedor - 1388.0	1%	1%
Fornecedor - 45.0	1%	1%
Fornecedor - 7.0	1%	1%
Fornecedor - 40.0	1%	1%

**Market Share por Fabricante:**

Fabricante	Valor	Porcentagem
Fabricante - 42.0	5%	5%
Fabricante - 1009.0	3%	3%
Fabricante - 4.0	2%	2%
Fabricante - 26.0	2%	2%
Fabricante - 1.0	2%	2%
Fabricante - 4309.0	2%	2%
Fabricante - 85.0	2%	2%
Fabricante - 94.0	2%	2%
Fabricante - 5876.0	2%	2%
Fabricante - 74.0	2%	2%
Fabricante - 114.0	2%	2%
Fabricante - 9.0	2%	2%
Fabricante - 100.0	2%	2%
Fabricante - 41.0	1%	1%
Fabricante - 125.0	1%	1%

**Compras Recentes:**

ID da Compra	Fornecedor	Data da Compra	Número da Nota	Valor da Compra
2.588.450	Fornecedor - 31.0	25/06/2026	62.526	R\$ 698,88

2.1.3. Caso deseje, clique na aba 'Após';

2.1.3.1. Estará disponível os filtros rápidos 'Até hoje', 'Até amanhã', 'Até o fim do mês', 'Até o fim do ano', 'Até o fim do ano passado' e 'Até o fim do mês passado';

2.1.3.2. Ou no campo 'Até a data personalizada' informe uma data específica;

2.1.3.3. Clique em 'Aplicar';

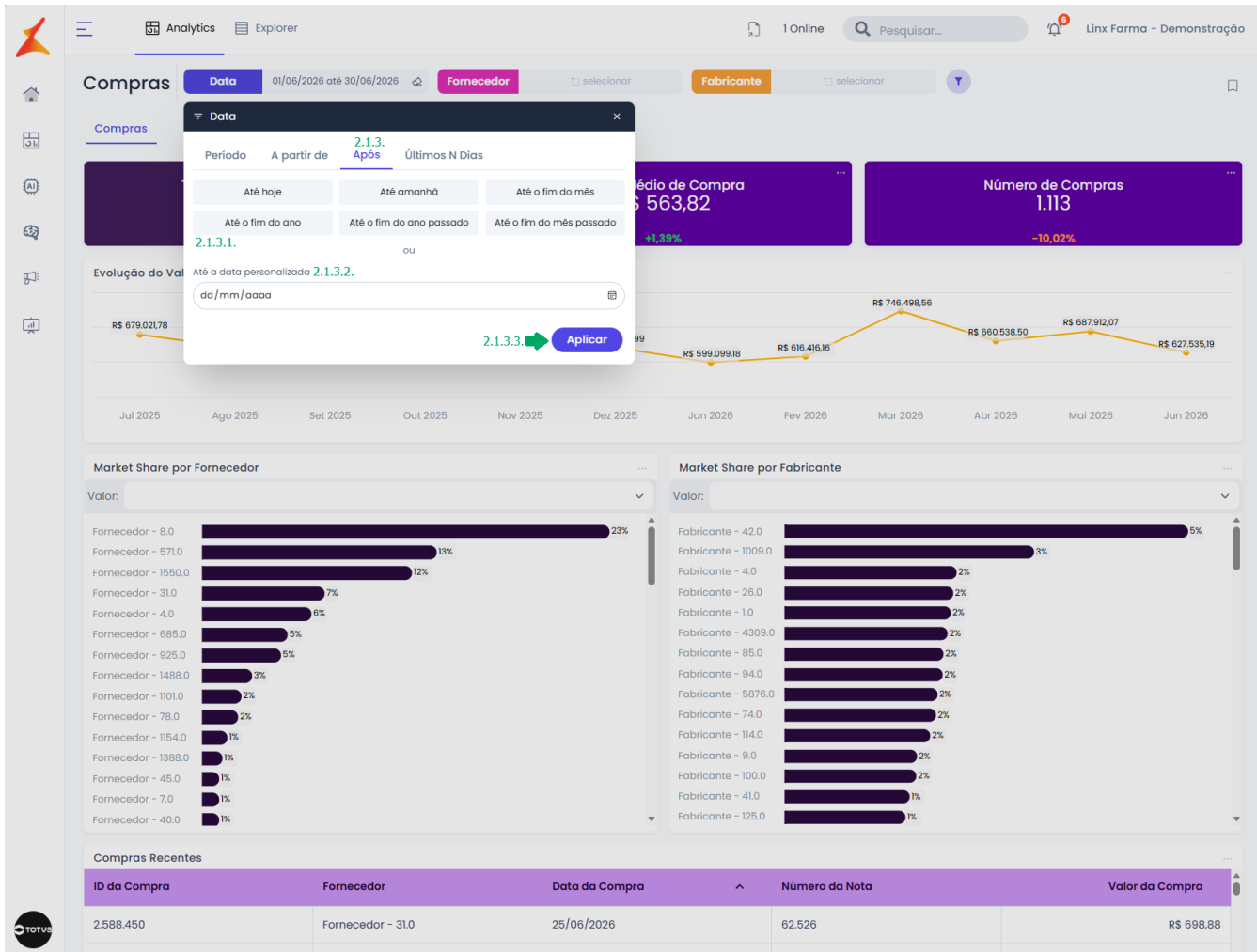

2.1.4. Caso deseje, clique na aba 'Últimos N Dias';

2.1.4.1. No campo 'Número de dias' por padrão está como 7 podendo alterar conforme deseje;

2.1.4.2. Caso deseje, desmarque a opção 'Considerar dia atual';

2.1.4.3. Clique em 'Aplicar';

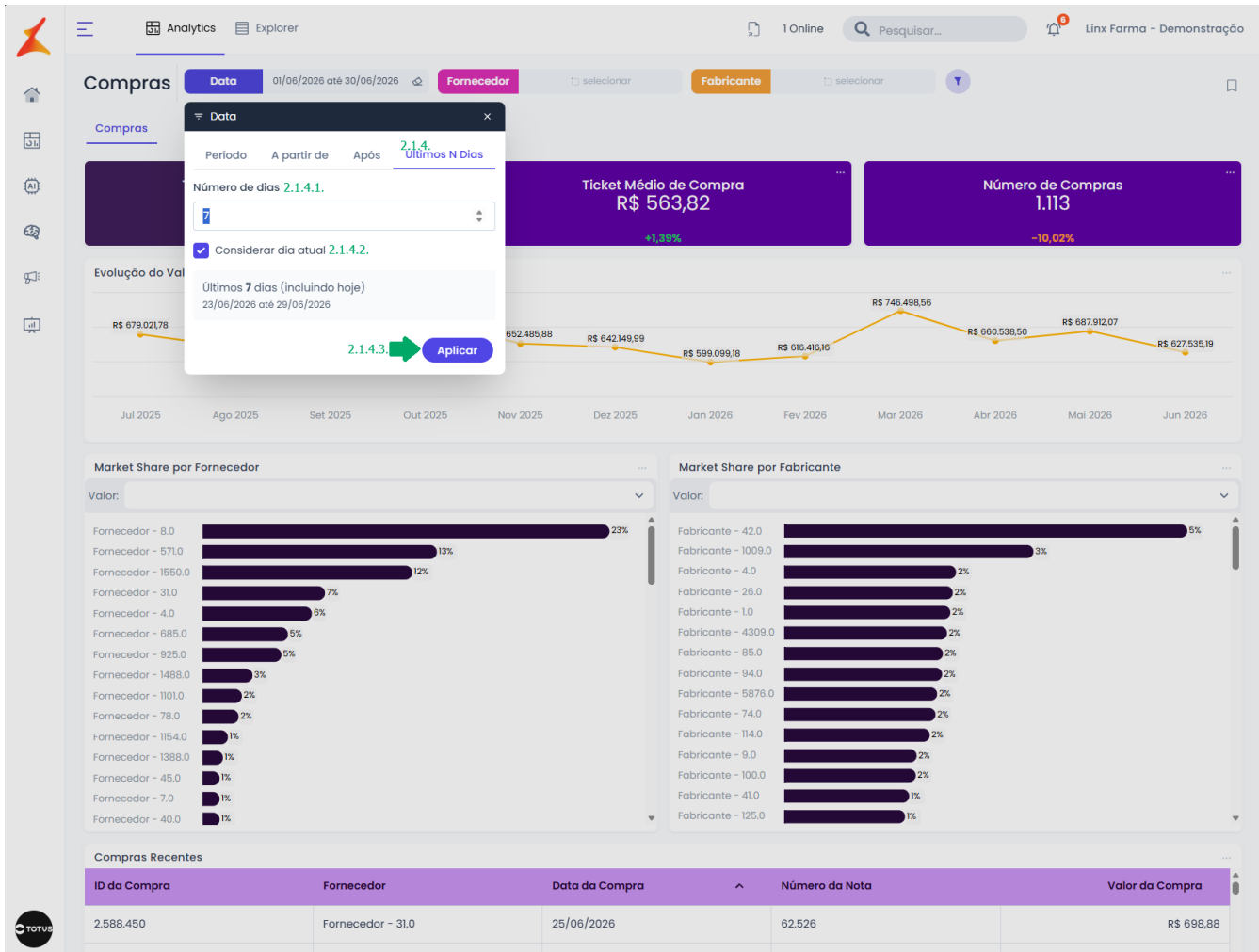

2.2. Caso deseje, clique no filtro 'Fornecedor', e exibirá todos os registros, e no campo 'Buscar', pode ser informado o nome dos fornecedor que deseja;

2.2.1. Ou pode ser utilizado o filtro 'Avançado' e abrirá a opção de 'Operador', por padrão estará selecionado como 'Igual à', podendo alterar para 'diferente de', 'Contém', 'Não contém', 'Existe ou 'Não Existe';

2.2.2. Conforme selecionado no campo a cima, informe o valor no campo abaixo;

2.2.3. Clique em 'Aplicar';

2.3. Caso deseje, clique no filtro 'Fabricante', exibirá todos os fabricantes, e no campo 'Buscar', pode ser informado o fabricante específico;

2.3.1. Ou pode ser utilizado o filtro 'Avançado' e abrirá a opção de 'Operador', por padrão estará selecionado como 'Igual à', podendo alterar para 'diferente de', 'Contém', 'Não contém', 'Existe ou 'Não Existe';

2.3.2. Conforme selecionado no campo a cima, informe o valor no campo abaixo;

2.3.3. Clique em 'Aplicar';

2.4. Caso deseje, é possível clicar no ícone de filtro e adicionar novos filtros conforme necessário;

2.4.1. É possível informar no campo 'Buscar' ou clicar no campo do filtro desejado, que será exibido na tela;

2.4.2. Caso deseje, clique em fechar para remover o filtro adicionado;

**Importante:** em todos os filtros é possível apagar o filtro aplicado.

2.5. Caso deseje limpar os dados informados, clique no ícone de borracha para apagar qualquer filtro;

2.6. Caso deseje, clique no ícone da bandeira para salvar o filtro;

**Atenção:** as opções serão exibidas conforme as permissões do usuário. Logo abaixo dos filtros, será exibida a tabela com as informações, apresentando os dados de acordo com os filtros aplicados e os campos selecionados. Essa tabela pode ser exportada escolhendo um dos tipos de exportação disponíveis: 'Excel', 'PDF' ou 'Compartilhar', também é possível 'Gerar alertas' e 'Ver SQL'.

3. Escolha um gráfico e clique no ícone de três pontos '...' para exibir as opções 'Abrir Relatório', 'Adicionar à Página Inicial' e 'Maximizar';

4. Clique em 'Adicionar à Página inicial';

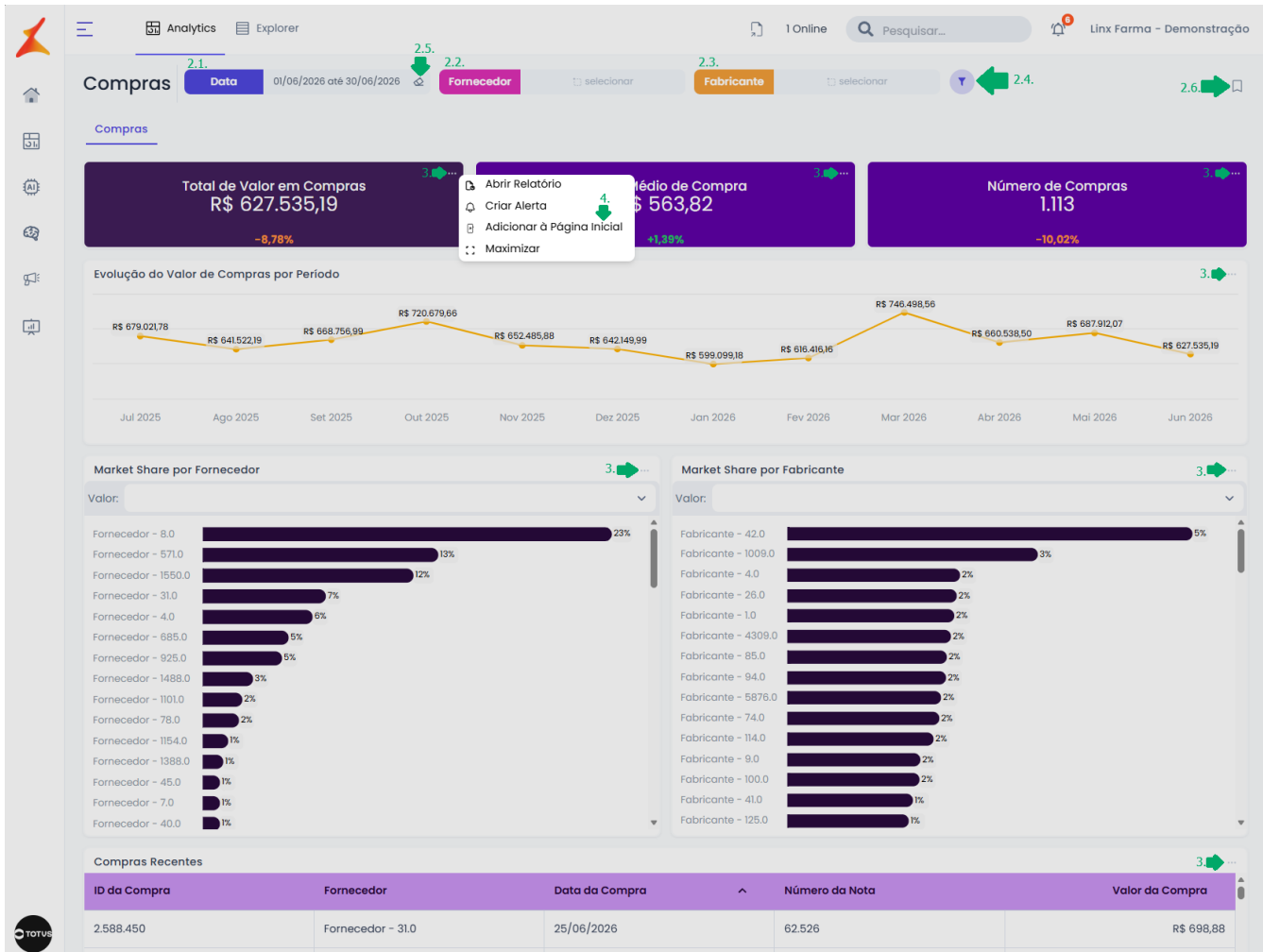

5. Será exibida a mensagem 'Sucesso. Widget adicionado à página inicial com sucesso!'. Clique em 'OK' e será adicionado na tela inicial.

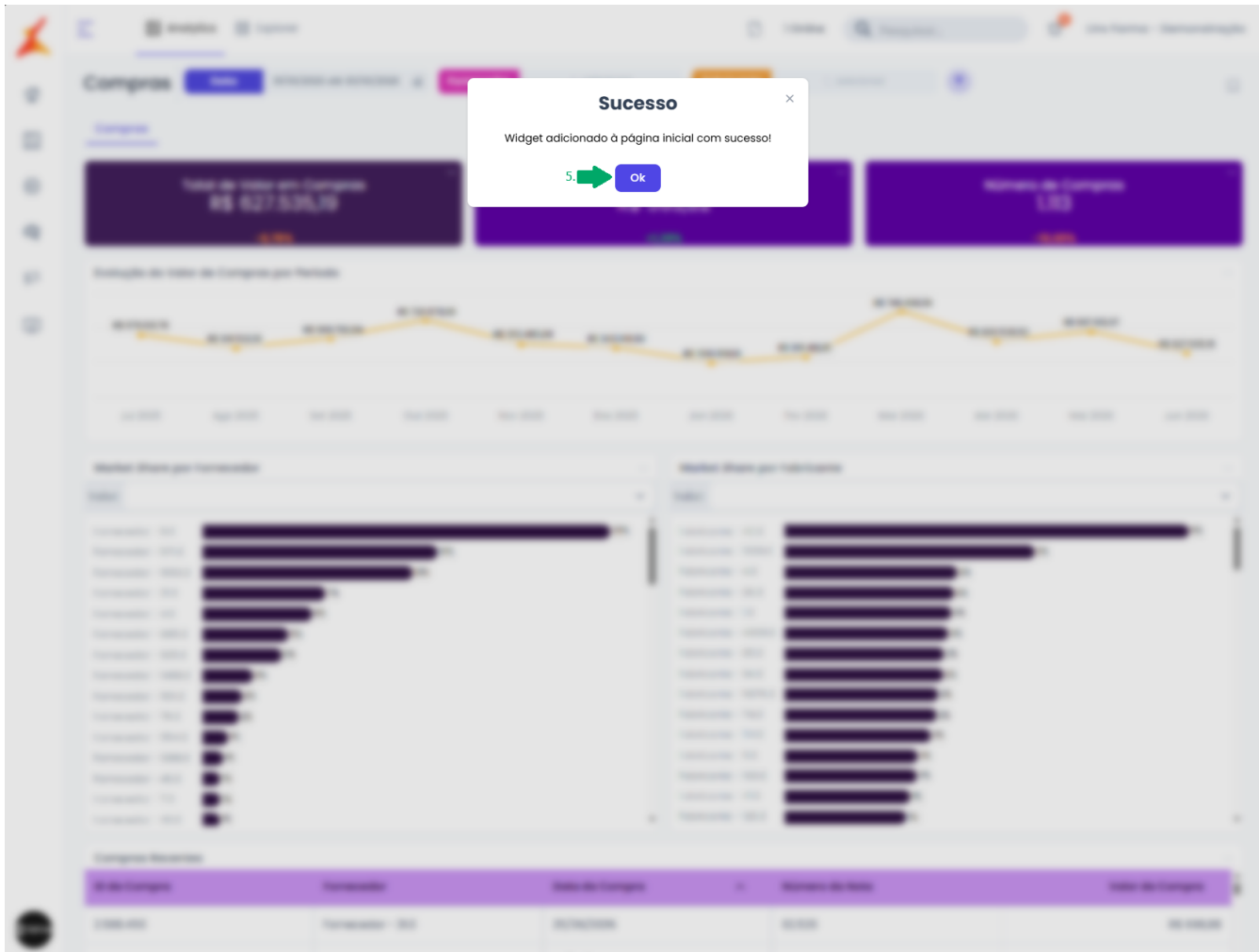

**Links relacionados:**

[Linx BI - Resultados de compras - Como visualizar e analisar os cards de compras](#)

[Linx BI - Resultados de compras - Como visualizar e analisar a evolução do valor de compras por período](#)

[Linx BI - Resultados de compras - Como visualizar e analisar o market share por fornecedor e valor da compra](#)

[Linx BI - Resultados de compras - Como visualizar e analisar o market share por fabricante e valor da compra](#)

[Linx BI - Resultados de compras - Como visualizar e analisar a tabela de compras](#)

[Linx BI - Resultados de compras - Como abrir e exportar os relatórios dos resultados de compras](#)

[Linx BI - Resultados de compras - Como criar alertas dos resultados de compras](#)

[Linx BI - Resultados de compras - Como maximizar e minimizar a exibição dos resultados de compras](#)