

Linx BI - Resultados de estoque - Como abrir e exportar os relatórios dos resultados de estoque

Descrição

Como abrir e exportar os relatórios dos resultados de estoque, módulo BI?

Solução

Para abrir e exportar os relatórios dos resultados de estoque, realize os passos a seguir:

1. No BI, clique em 'Estoque';

Atenção: os dados exibidos no estoque variam conforme as informações filtradas.

2. Na aba de 'Estoque', é possível ajustar os filtros conforme desejado:

2.1. No cabeçalho, clique no filtro de 'Razão Social';

2.1.1. Serão exibidos todos os registros das razões sociais. No campo 'Buscar', informe o nome da razão social desejada;

2.1.2. Ou utilize o filtro 'Avançado', que abrirá a opção de 'Operador'. Por padrão, estará selecionado como 'Igual à', podendo ser alterado para 'Diferente de', 'Contém', 'Não contém', 'Existe' ou 'Não Existe';

2.1.3. Conforme selecionado no campo acima, informe o valor no campo abaixo;

2.1.4. Clique em 'Aplicar';

2.2. Caso deseje, clique no filtro 'Produto', que exibirá todos os produtos. No campo 'Buscar', informe o produto específico;

2.2.1. Ou utilize o filtro 'Avançado', que abrirá a opção de 'Operador'. Por padrão, estará selecionado como 'Igual à', podendo ser alterado para 'Diferente de', 'Contém', 'Não contém', 'Existe' ou 'Não Existe';

2.2.2. Conforme selecionado no campo acima, informe o valor no campo abaixo;

2.2.3. Clique em 'Aplicar';

2.3. Caso deseje, clique no filtro 'Substância', que exibirá todas as substâncias. No campo 'Buscar', informe a substância específica;

2.3.1. Ou utilize o filtro 'Avançado', que abrirá a opção de 'Operador'. Por padrão, estará selecionado como 'Igual à', podendo ser alterado para 'Diferente de', 'Contém', 'Não contém', 'Existe' ou 'Não Existe';

2.3.2. Conforme selecionado no campo acima, informe o valor no campo abaixo;

2.3.3. Clique em 'Aplicar';

2.4. Caso deseje, clique no filtro 'Nome da Classe do Produto', que exibirá todas as classes. No campo 'Buscar', informe a classe desejada;

2.4.1. Ou utilize o filtro 'Avançado', que abrirá a opção de 'Operador'. Por padrão, estará selecionado como 'Igual à', podendo ser alterado para 'Diferente de', 'Contém', 'Não contém', 'Existe' ou 'Não Existe';

2.4.2. Conforme selecionado no campo acima, informe o valor no campo abaixo;

2.4.3. Clique em 'Aplicar';

2.5. Caso deseje, clique no filtro 'Fabricante', que exibirá todos os fabricantes. No campo 'Buscar', informe o fabricante desejado;

2.5.1. Ou utilize o filtro 'Avançado', que abrirá a opção de 'Operador'. Por padrão, estará selecionado como 'Igual à', podendo ser alterado para 'Diferente de', 'Contém', 'Não contém', 'Existe' ou 'Não Existe';

2.5.2. Conforme selecionado no campo acima, informe o valor no campo abaixo;

2.5.3. Clique em 'Aplicar';

2.6. Caso deseje, clique no ícone de filtro para adicionar novos filtros;

2.6.1. Ou utilize o filtro 'Avançado', que abrirá a opção de 'Operador'. Por padrão, estará selecionado como 'Igual à', podendo ser alterado para 'Diferente de', 'Contém', 'Não contém', 'Existe' ou 'Não Existe';

2.6.2. Conforme selecionado no campo acima, informe o valor no campo abaixo;

2.6.3. Clique em 'Aplicar';

Importante: em todos os filtros é possível apagar o filtro aplicado.

2.7. Caso deseje, limpar os dados específicos dos filtros, clique no ícone de borracha para apagar;

2.8. Caso deseje, clique no ícone da bandeira para salvar o filtro;

Atenção: as opções serão exibidas conforme as permissões do usuário. Logo abaixo dos filtros, será exibida a tabela com as informações, apresentando os dados de acordo com os filtros aplicados e os campos selecionados. Essa tabela pode ser exportada escolhendo um dos tipos de exportação disponíveis: 'Excel', 'PDF' ou 'Compartilhar', também é possível 'Gerar alertas' e 'Ver SQL'.

3. Escolha um gráfico e clique no ícone de três pontos '...' para exibir as opções 'Abrir Relatório', 'Adicionar à Página Inicial' e 'Maximizar';

4. Clique em 'Abrir Relatório';

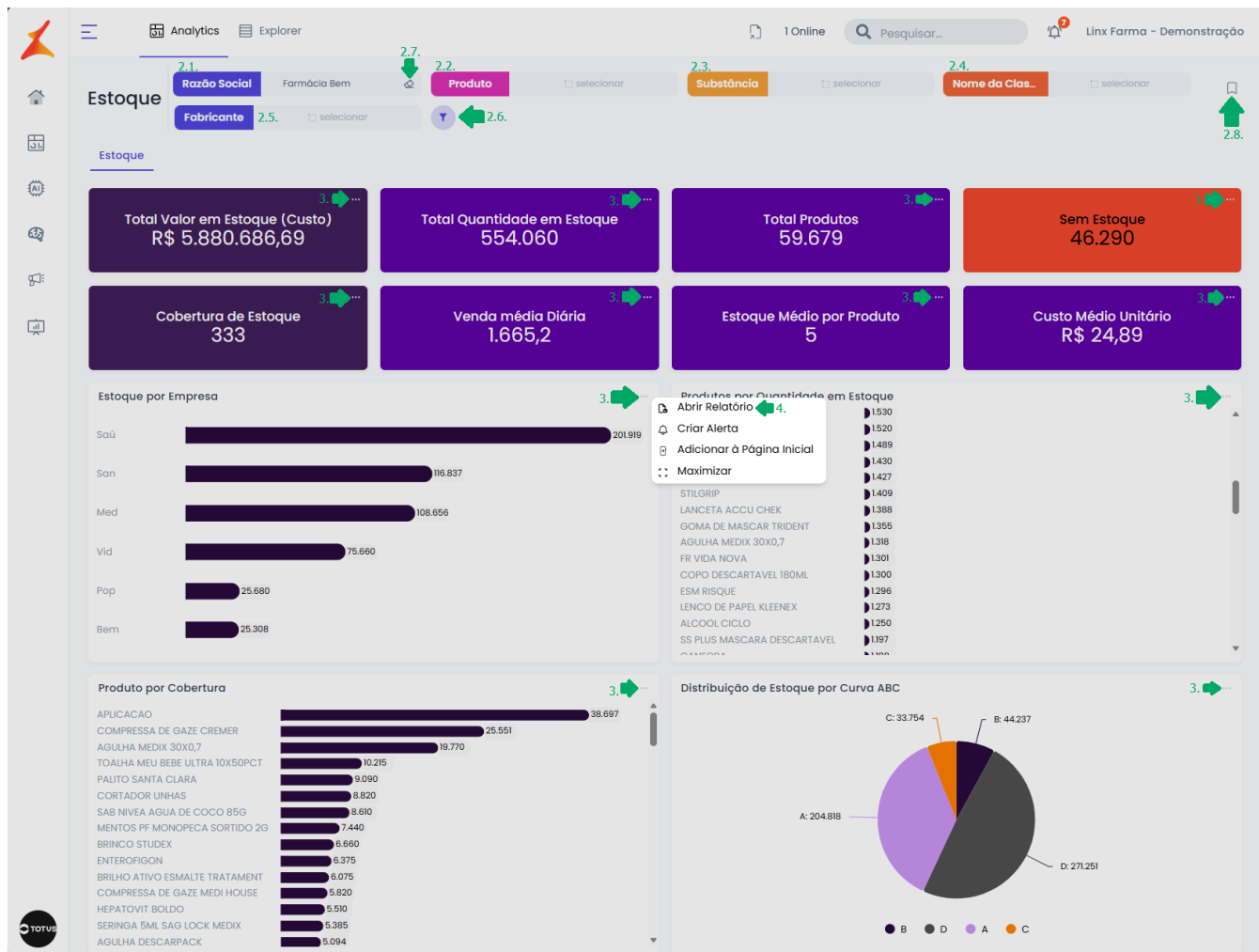

Importante: os filtros exibidos na tela de relatórios são o mesmos exibidos na tela principal.

5. Serão exibidos os 'Campos Seleccionados', 'Filtros' padrão e 'Filtros Aplicados', podendo alterá-los caso deseje:

5.1. Em 'Campos Seleccionados' é possível clicar no ícone da lixeira para excluir;

5.1.1. Caso deseje adicionar um campo selecionado, é possível buscar no campo 'Buscar';

5.1.2. Ou pode clicar para expandir os grupos de campos;

5.1.2.1. Clique no campo que deseja exibir na tabela;

5.1.2.2. Caso deseje, alterar a ordem da tabela em 'Campos Seleccionados' arraste os campos e ordene conforme deseje;

5.2. Caso deseje, clique no ícone de lixeira para excluir os 'Filtros Aplicados';

5.3. No cabeçalho, é possível alterar a seleção dos filtros, para isso, clique no filtro e altere;

The screenshot displays a software interface for inventory management. On the left, a sidebar menu titled 'Estoque' contains various filter and group options. The main area shows a table of products with columns for ID, Product Name, Quantity, Price, and Cost. The interface includes a search bar, filter selection buttons, and a 'Baixar planilha completa' button.

Campos Seleccionados 5.1.2.2. 5.1.1.

- Produto (Agrupar)
- Nome Fantasia (Agrupar)
- Quantidade em Estoque (Soma)
- Preço de Venda (Média)
- Custo Total (Soma)

Filtros Aplicados 5.2.

Razão Social é igual a Farmácia Bem

Produto - nada aplicado

Substância - nada aplicado

Nome da Classe do Produto - nada aplicado

Fabricante - nada aplicado

5.1.1. prod

Substancias Principio 5.1.2.1

- ID Produto

Grupo de Produtos 5

- CNPJ Franquia
- ID Grupo
- Grupo do Produto 5.1.2.1
- ID Interno
- Status

Classe Terapêutica 4

- Nome da Classe do Pro
- Última Alteração da Clk
- Status da Classe do Prt
- ID do Produto

Código de Barras do Produto 5

- CNPJ Franquia
- ID
- ID Produto
- Código de Barras
- Principal

Produtos 24

- % Margem
- Margem
- Cobertura de Estoque
- Custo Total
- CNPJ Franquia

Analytics Explorer 1 Online Pesquisar... Linx Farma - Demonstração

Razão Social Farmácia Bem-Estar Produto selecionar Substância selecionar Usar cenários

5.3. Nome da Clas... selecionar Fabricante selecionar

Seu relatório possui muitas linhas. Mostraremos apenas as primeiras 500 linhas. Clique no botão abaixo para todos os dados! Baixar planilha completa

#	Produto	Nome Fantasia	Quantidade em Estoque	Preço de Venda	Custo Total
1	CLORIDRATO DE METFORMINA	Bem	610	R\$ 14,68	R\$ 5.331,33
2	ULTRACLER	Bem	536	R\$ 1,99	R\$ 268,00
3	SAB NIVEA	Bem	456	R\$ 2,81	R\$ 952,10
4	AGULHA BD	Bem	436	R\$ 1,26	R\$ 310,46
5	RESSAKA	Bem	342	R\$ 1,99	R\$ 171,00
6	LOSARTANA POTASSICA	Bem	332	R\$ 23,30	R\$ 2.864,62
7	LANCETA GTECH AUTO - UNITARIA	Bem	295	R\$ 5,00	R\$ 103,25
8	SINVASTATINA	Bem	294	R\$ 50,95	R\$ 32.414,66
9	COMPRESSA DE GAZE HERIKA	Bem	257	R\$ 2,74	R\$ 110,79
10	T UMED PURO AMOR C-40	Bem	252	R\$ 3,99	R\$ 602,28
11	COMPRESSA GAZE EUROPA	Bem	251	R\$ 2,50	R\$ 245,98
12	ATENOLOL 25MG 30CPR - GEN BLB	Bem	250	R\$ 10,29	R\$ 1.867,50
13	SERINGA 5ML SAG LOCK MEDIX	Bem	246	R\$ 3,50	R\$ 54,12
14	SERINGA DESCARPAK	Bem	245	R\$ 10,00	R\$ 490,00
15	HIDROCLOROTIAZIDA	Bem	241	R\$ 6,72	R\$ 968,82
16	MALEATO DE ENALAPRIL	Bem	238	R\$ 25,88	R\$ 3.958,82
17	SONRISAL	Bem	232	R\$ 7,60	R\$ 484,72
18	AGULHA BD 30X7	Bem	210	R\$ 1,10	R\$ 163,80
19	AGULHA 21G 25X0.8MM	Bem	206	R\$ 1,00	R\$ 16,48
20	LIXA SANTA CLARA	Bem	205	R\$ 4,03	R\$ 53,90
21	ESPIRONOLACTONA	Bem	196	R\$ 42,71	R\$ 4.489,05
22	SERINGA DESCARTAVEL SEM AGULHA	Bem	190	R\$ 3,90	R\$ 380,00
23	AGULHA 25X8	Bem	184	R\$ 1,00	R\$ 22,08
24	AERODINE	Bem	173	R\$ 55,28	R\$ 6.918,27
25	AGULHA 22G 30X0.70MM	Bem	172	R\$ 1,00	R\$ 13,76
26	HEPATOVIT BOLDO	Bem	171	R\$ 2,49	R\$ 85,50
27	GLIFAGE XR	Bem	170	R\$ 12,43	R\$ 1.533,40
28	SERINGA BD SOLOMED 3ML 25X7	Bem	169	R\$ 3,50	R\$ 32,11
29	FUROSEMIDA 40MG 30 CPS	Bem	154	R\$ 14,51	R\$ 1.621,62
30	AGULHA 25X7 MEDIX	Bem	144	R\$ 1,10	R\$ 14,40
31	BESILATO DE ANLIDIPINO	Bem	125	R\$ 34,11	R\$ 2.919,50
32	ENTEROFIGON	Bem	125	R\$ 21,70	R\$ 150,00
33	SERINGA 5ML SAG	Bem	124	R\$ 3,90	R\$ 27,28
34	RESFRILV	Bem	122	R\$ 52,14	R\$ 308,99
35	RESFENOL	Bem	121	R\$ 23,68	R\$ 2.408,61
36	NEW STAR SEMIOIAS BRINCO	Bem	114	R\$ 44,90	R\$ 2.952,60
37	TADALAFILA 20 MG UNITARIO	Bem	110	R\$ 3,75	R\$ 209,00
38	PAST TIC TAC	Bem	109	R\$ 1,95	R\$ 127,62
-			25.308	R\$ 57,92	R\$ 442.812,71

Atenção: as opções serão exibidas conforme as permissões do usuário. Logo abaixo dos filtros, será exibida a tabela com as informações, apresentando os dados de acordo com os filtros aplicados e os campos selecionados. Essa tabela pode ser exportada escolhendo um dos tipos de exportação disponíveis: 'Excel', 'PDF' ou 'Compartilhar', também é possível 'Gerar alertas' e 'Ver SQL'.

6. Clique no ícone de 'Excel';

6.1. Será exibida uma tarja verde com a mensagem 'Sua exportação está pronta. Baixar'. Clique em 'Baixar' para iniciar o download do arquivo .xlsx;

The screenshot displays a web application interface for inventory management. On the left, there is a sidebar with various filters and options. The main area shows a table of products with columns for ID, Product Name, Brand, Stock Quantity, Selling Price, and Total Cost. A notification banner at the top of the table area indicates that the export is ready for download.

Campos Selecionados:

- Produto (Agrupar)
- Nome Fantasia (Agrupar)
- Quantidade em Estoque (Soma)
- Preço de Venda (Média)
- Custo Total (Soma)

Filtros Aplicados:

- Razão Social é igual a Farmácia Bem
- Produto - nada aplicado
- Substância - nada aplicado
- Nome da Classe do Produto - nada aplicado
- Fabricante - nada aplicado

Substancias Principio: 1

- ID Produto

Grupo de Produtos: 5

- CNPJ Franquia
- ID Grupo
- Grupo do Produto
- ID Interno
- Status

Classe Terapêutica: 4

- Nome da Classe do Pro
- Última Alteração da Clk
- Status da Classe do Prc
- ID do Produto

Código de Barras do Produto: 5

- CNPJ Franquia
- ID
- ID Produto
- Código de Barras
- Principal

Produtos: 24

- % Margem
- Margem
- Cobertura de Estoque
- Custo Total
- CNPJ Franquia

Table Data:

#	Produto	Nome Fantasia	Quantidade em Estoque	Preço de Venda	Custo Total
1	CLORIDRATO DE METFORMINA	Bem	610	R\$ 14,68	R\$ 5.331,33
2	ULTRACLER	Bem	536	R\$ 1,99	R\$ 268,00
3	SAB NIVEA	Bem	456	R\$ 2,01	R\$ 952,10
4	AGULHA BD	Bem	436	R\$ 1,26	R\$ 310,46
5	RESSAKA	Bem	342	R\$ 1,99	R\$ 171,00
6	LOSARTANA POTASSICA	Bem	332	R\$ 23,30	R\$ 2.864,62
7	LANCETA GTECH AUTO - UNITARIA	Bem	295	R\$ 5,00	R\$ 103,25
8	SINVASTATINA	Bem	294	R\$ 50,95	R\$ 32.414,66
9	COMPRESSA DE GAZE HERIKA	Bem	257	R\$ 2,74	R\$ 110,79
10	T UMED PURO AMOR C40	Bem	252	R\$ 3,99	R\$ 602,28
11	COMPRESSA GAZE EUROPA	Bem	251	R\$ 2,50	R\$ 245,98
12	ATENOLOL 25MG 30CPR - GEN BLB	Bem	250	R\$ 10,29	R\$ 1.867,50
13	SERINGA 5ML SAG LOCK MEDIX	Bem	246	R\$ 3,50	R\$ 54,12
14	SERINGA DESCARPAK	Bem	245	R\$ 10,00	R\$ 490,00
15	HIDROCLOROTIAZIDA	Bem	241	R\$ 6,72	R\$ 968,82
16	MALEATO DE ENALAPRIL	Bem	238	R\$ 25,88	R\$ 3.958,82
17	SONRISAL	Bem	232	R\$ 7,60	R\$ 484,72
18	AGULHA BD 30X7	Bem	210	R\$ 1,10	R\$ 163,80
19	AGULHA 21G 25X0,8MM	Bem	206	R\$ 1,00	R\$ 16,48
20	LIXA SANTA CLARA	Bem	205	R\$ 4,03	R\$ 53,90
21	ESPIRONOLACTONA	Bem	196	R\$ 42,71	R\$ 4.489,05
22	SERINGA DESCARTAVEL SEM AGULHA	Bem	190	R\$ 3,90	R\$ 390,00
23	AGULHA 25X8	Bem	184	R\$ 1,00	R\$ 22,08
24	AERODINE	Bem	173	R\$ 55,28	R\$ 6.918,27
25	AGULHA 22G 30X0,70MM	Bem	172	R\$ 1,00	R\$ 13,76
26	HEPATOVIT BOLDO	Bem	171	R\$ 2,49	R\$ 85,50
27	GLIFAGE XR	Bem	170	R\$ 12,43	R\$ 1.533,40
28	SERINGA BD SOLOMED 3ML 25X7	Bem	169	R\$ 3,50	R\$ 32,11
29	FUROSEMIDA 40MG 30 CPS	Bem	154	R\$ 14,51	R\$ 1.621,62
30	AGULHA 25X7 MEDIX	Bem	144	R\$ 1,00	R\$ 14,40
31	BESILATO DE ANLODIPINO	Bem	125	R\$ 34,11	R\$ 2.919,50
32	ENTEROFIGON	Bem	125	R\$ 21,70	R\$ 150,00
33	SERINGA 5ML SAG	Bem	124	R\$ 3,90	R\$ 27,28
34	RESFRILIV	Bem	122	R\$ 52,14	R\$ 308,99
35	RESFENOL	Bem	121	R\$ 23,68	R\$ 2.408,61
36	NEW STAR SEMIJOIAS BRINCO	Bem	114	R\$ 44,90	R\$ 2.952,60
-			25.308	R\$ 57,92	R\$ 442.812,71

6.2. Clique no ícone 'PDF';

6.2.1. Será exibida uma tarja verde com a mensagem 'Sua exportação está pronta. Baixar'. Clique em 'Baixar' para iniciar o download do arquivo em formato .PDF;



Estoque

Campos Selecionados

- Produto (Agrupar)
- Nome Fantasia (Agrupar)
- Quantidade em Estoque (soma)
- Preço de Venda (Média)
- Custo Total (soma)

Filtros Aplicados

- Razão Social é igual a Farmácia Bem
- Produto - nada aplicado
- Substância - nada aplicado
- Nome da Classe do Produto - nada aplicado
- Fabricante - nada aplicado

prod

Substancias Principio

- ID Produto

Grupo de Produtos

- CNPJ Franquia
- ID Grupo
- Grupo do Produto
- ID Interno
- Status

Classe Terapêutica

- Nome da Classe do Pro
- Última Alteração da Clk
- Status da Classe do Prc
- ID do Produto

Código de Barras do Produto

- CNPJ Franquia
- ID
- ID Produto
- Código de Barras
- Principal

Produtos

- % Margem
- Margem
- Cobertura de Estoque
- Custo Total
- CNPJ Franquia

Analytics Explorer 1 Online Pesquisar... Linx Farma - Demonstração

Razão Social Farmácia Bem Produto Substância Usar cenários

Nome da Clas... Fabricante

6.2. Sua exportação está pronta. Baixar 6.2

Seu relatório possui muitas linhas. Mostraremos apenas as primeiras 500 linhas. Clique no botão abaixo para todos os dados! Baixar planilha completa

#	Produto	Nome Fantasia	Quantidade em Estoque	Preço de Venda	Custo Total
1	CLORIDRATO DE METFORMINA	Bem	610	R\$ 14,68	R\$ 5.331,33
2	ULTRACLER	Bem	536	R\$ 1,99	R\$ 268,00
3	SAB NIVEA	Bem	456	R\$ 2,01	R\$ 952,10
4	AGULHA BD	Bem	436	R\$ 1,26	R\$ 310,46
5	RESSAKA	Bem	342	R\$ 1,99	R\$ 171,00
6	LOSARTANA POTASSICA	Bem	332	R\$ 23,30	R\$ 2.864,62
7	LANCETA GTECH AUTO - UNITARIA	Bem	295	R\$ 5,00	R\$ 103,25
8	SINVASTATINA	Bem	294	R\$ 50,95	R\$ 32.414,66
9	COMPRESSA DE GAZE HERIKA	Bem	257	R\$ 2,74	R\$ 110,79
10	T UMED PURO AMOR C40	Bem	252	R\$ 3,99	R\$ 602,28
11	COMPRESSA GAZE EUROPA	Bem	251	R\$ 2,50	R\$ 245,98
12	ATENOLOL 25MG 30CPR - GEN BLB	Bem	250	R\$ 10,29	R\$ 1.867,50
13	SERINGA 5ML SAG LOCK MEDIX	Bem	246	R\$ 3,50	R\$ 54,12
14	SERINGA DESCARPAK	Bem	245	R\$ 10,00	R\$ 490,00
15	HIDROCLOROTIAZIDA	Bem	241	R\$ 6,72	R\$ 968,82
16	MALEATO DE ENALAPRIL	Bem	238	R\$ 25,88	R\$ 3.958,82
17	SONRISAL	Bem	232	R\$ 7,60	R\$ 484,72
18	AGULHA BD 30X7	Bem	210	R\$ 1,10	R\$ 163,80
19	AGULHA 21G 25X0,8MM	Bem	206	R\$ 1,00	R\$ 16,48
20	LIXA SANTA CLARA	Bem	205	R\$ 4,03	R\$ 53,90
21	ESPIRONOLACTONA	Bem	196	R\$ 42,71	R\$ 4.489,05
22	SERINGA DESCARTAVEL SEM AGULHA	Bem	190	R\$ 3,90	R\$ 390,00
23	AGULHA 25X8	Bem	184	R\$ 1,00	R\$ 22,08
24	AERODINE	Bem	173	R\$ 55,28	R\$ 6.918,27
25	AGULHA 22G 30X0,70MM	Bem	172	R\$ 1,00	R\$ 13,76
26	HEPATOVIT BOLDO	Bem	171	R\$ 2,49	R\$ 85,50
27	GLIFAGE XR	Bem	170	R\$ 12,43	R\$ 1.533,40
28	SERINGA BD SOLOMED 3ML 25X7	Bem	169	R\$ 3,50	R\$ 32,11
29	FUROSEMIDA 40MG 30 CPS	Bem	154	R\$ 14,51	R\$ 1.621,62
30	AGULHA 25X7 MEDIX	Bem	144	R\$ 1,00	R\$ 14,40
31	BESILATO DE ANLODIPINO	Bem	125	R\$ 34,11	R\$ 2.919,50
32	ENTEROFIGON	Bem	125	R\$ 21,70	R\$ 150,00
33	SERINGA 5ML SAG	Bem	124	R\$ 3,90	R\$ 27,28
34	RESFRILIV	Bem	122	R\$ 52,14	R\$ 308,99
35	RESFENOL	Bem	121	R\$ 23,68	R\$ 2.408,61
36	NEW STAR SEMIJOIAS BRINCO	Bem	114	R\$ 44,90	R\$ 2.952,60
-			25.308	R\$ 57,92	R\$ 442.812,71

6.3. Clique no ícone de sino para gerar alerta;

Estoque

Analytics Explorer 1 Online Pesquisar... Linx Farma - Demonstração

Razão Social Farmácia Bem Produto Substância Usar cenários

Nome da Classe... Fabricante

Seu relatório possui 6.308 linhas. Mostraremos apenas as primeiras 500 linhas. Clique no botão abaixo para todos os dados! [Baixar planilha completa](#)

#	Produto	Nome Fantasia	Quantidade em Estoque	Preço de Venda	Custo Total
1	CLORIDRATO DE METFORMINA	Bem	610	R\$ 14,68	R\$ 5.331,33
2	ULTRACLER	Bem	536	R\$ 1,99	R\$ 268,00
3	SAB NIVEA	Bem	456	R\$ 2,01	R\$ 952,10
4	AGULHA BD	Bem	436	R\$ 1,26	R\$ 310,46
5	RESSAKA	Bem	342	R\$ 1,99	R\$ 171,00
6	LOSARTANA POTASSICA	Bem	332	R\$ 23,30	R\$ 2.864,62
7	LANCETA GTECH AUTO - UNITARIA	Bem	295	R\$ 5,00	R\$ 103,25
8	SINVASTATINA	Bem	294	R\$ 50,95	R\$ 32.414,66
9	COMPRESSA DE GAZE HERIKA	Bem	257	R\$ 2,74	R\$ 110,79
10	T UMED PURO AMOR C40	Bem	252	R\$ 3,99	R\$ 602,28
11	COMPRESSA GAZE EUROPA	Bem	251	R\$ 2,50	R\$ 245,98
12	ATENOLOL 25MG 30CPR - GEN BLB	Bem	250	R\$ 10,29	R\$ 1.867,50
13	SERINGA 5ML SAG LOCK MEDIX	Bem	246	R\$ 3,50	R\$ 54,12
14	SERINGA DESCARPAK	Bem	245	R\$ 10,00	R\$ 490,00
15	HIDROCLOROTIAZIDA	Bem	241	R\$ 6,72	R\$ 968,82
16	MALEATO DE ENALAPRIL	Bem	238	R\$ 25,88	R\$ 3.958,82
17	SONRISAL	Bem	232	R\$ 7,60	R\$ 484,72
18	AGULHA BD 30X7	Bem	210	R\$ 1,10	R\$ 163,80
19	AGULHA 21G 25X0,8MM	Bem	206	R\$ 1,00	R\$ 16,48
20	LIXA SANTA CLARA	Bem	205	R\$ 4,03	R\$ 53,90
21	ESPIRONOLACTONA	Bem	196	R\$ 42,71	R\$ 4.489,05
22	SERINGA DESCARTAVEL SEM AGULHA	Bem	190	R\$ 3,90	R\$ 380,00
23	AGULHA 25X8	Bem	184	R\$ 1,00	R\$ 22,08
24	AERODINE	Bem	173	R\$ 55,28	R\$ 6.918,27
25	AGULHA 22G 30X0,70MM	Bem	172	R\$ 1,00	R\$ 13,76
26	HEPATOVIT BOLDIO	Bem	171	R\$ 2,49	R\$ 85,50
27	GUFAGE XR	Bem	170	R\$ 12,43	R\$ 1.533,40
28	SERINGA BD SOLOMED 3ML 25X7	Bem	169	R\$ 3,50	R\$ 32,11
29	FUROSEMIDA 40MG 30 CPS	Bem	154	R\$ 14,51	R\$ 1.621,62
30	AGULHA 25X7 MEDIX	Bem	144	R\$ 1,10	R\$ 14,40
31	BESILATO DE ANLIDIPINO	Bem	125	R\$ 34,11	R\$ 2.919,50
32	ENTEROFIGON	Bem	125	R\$ 21,70	R\$ 150,00
33	SERINGA 5ML SAG	Bem	124	R\$ 3,90	R\$ 27,28
34	RESFRILIV	Bem	122	R\$ 52,14	R\$ 308,99
35	RESFENOL	Bem	121	R\$ 23,68	R\$ 2.408,61
36	NEW STAR SEMIJOIAS BRINCO	Bem	114	R\$ 44,90	R\$ 2.952,60
37	TADALAFILA 20 MG UNITARIO	Bem	110	R\$ 3,75	R\$ 209,00
38	PASTI TIC TAC	Bem	109	R\$ 1,95	R\$ 127,62
-			25.308	R\$ 57,92	R\$ 442.812,71

Substancias Principio 1 v

Grupo de Produtos 5 v

Classe Terapêutica 4 v

Código de Barras do Produto 5 v

Produtos 24 v

Atenção: o campo 'Nome' virá preenchido automaticamente podendo alterar conforme desejar. Para saber mais, como criar alertas consulte o artigo: [Como gerar os alertas.](#)

6.3.1. Realize as configurações dos alertas inserindo os dados obrigatórios;

6.3.2. Clique em 'Salvar';

Estoque

Analytics Explorer 1 Online Pesquisar... Linx Farma - Demonstração

Criar Novo Alerta

Dados Gerais Conteúdo

Pré-visualizar Salvar

Nome 6.3.1.
Alerta - Estoque

Tipo de Envio
 Agendado Condicional

Frequência Horário
Diário 09:00

Dias da Semana
Dom Seg Ter Qua Qui Sex Sáb

Próximo dispara: 01/07/2026, 09:00:00

+ Adicionar Gatilho

Usuários/Grupos
kathia @linx.com.br

+ Adicionar

Canais de Envio do Alerta
 E-mail Telegram WhatsApp

6.3.2.

6.3.3. Exibirá a mensagem 'Sucesso. Alerta salvo com sucesso'. Clique em 'OK'.

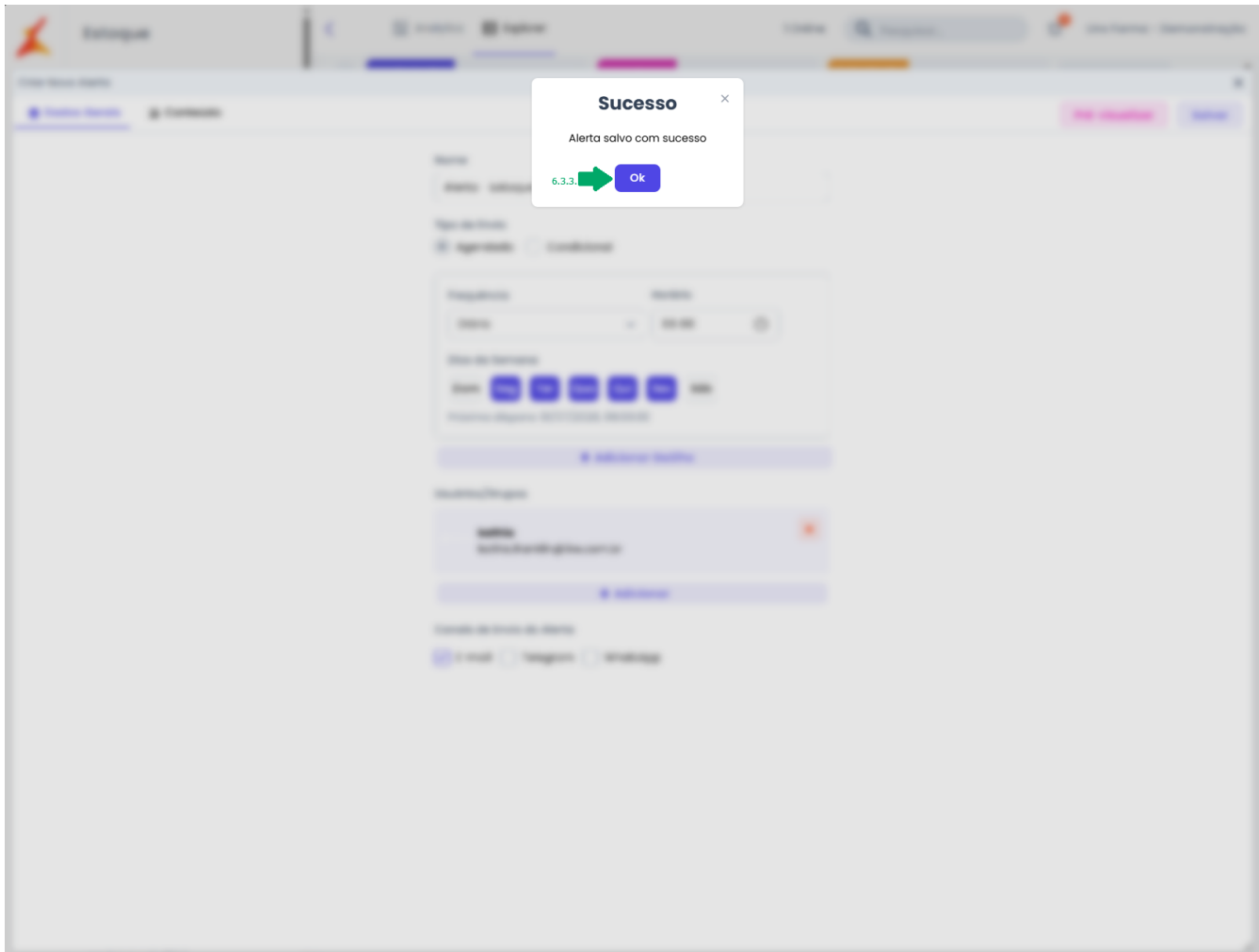

Links relacionados:

[Linx BI - Resultados de estoque - Como visualizar e analisar os cards do estoque](#)

[Linx BI - Resultados de estoque - Como visualizar e analisar o gráfico de estoque por empresa](#)

[Linx BI - Resultados de estoque - Como visualizar e analisar o gráfico de produtos por quantidade em estoque](#)

[Linx BI - Resultados de estoque - Como visualizar e analisar o gráfico de produtos por cobertura](#)

[Linx BI - Resultados de estoque - Como visualizar e analisar o gráfico de distribuição de estoque por curva ABC](#)

[Linx BI - Resultados de estoque - Como visualizar e analisar a tabela de produtos com menor estoque](#)

[Linx BI - Resultados de estoque - Como criar alertas dos resultados de estoque](#)

[Linx BI - Resultados de estoque - Como adicionar os resultados de estoque à página inicial](#)

[Linx BI - Resultados de estoque - Como maximizar e minimizar a exibição dos resultados de estoque](#)