

# Linx BI - Resultados de compras - Como criar alertas dos resultados de compras

## Descrição

Como criar alertas dos resultados de compras, no módulo BI?

## Solução

Para criar alertas dos resultados de compras, realize os passos a seguir:

1. No BI, clique em 'Compras';

2. Utilize os filtros conforme necessário:

2.1. No cabeçalho, clique no filtro Data;

2.1.1. Na aba 'Período', caso deseje, clique nos filtros rápidos de 'Hoje', 'Mês até Hoje', 'Ano passado', 'Trimestre Passado', 'Últimos 30 Dias', 'Hoje e Futuro', 'Ontem', 'Mês Passado', 'Ano até Hoje', 'Últimos 12 Meses', 'Últimos 90 dias', 'Semana Atual', 'Ano Atual', 'Ano Anterior (YTD)', 'Últimos 6 Meses', 'Mês até Ontem', 'Semana Passada', 'Mês Atual', 'Trimestre Atual', 'Últimos 7 Dias' e 'Ano até Mês Atual';

2.1.1.1. Também é possível informar um data específica nos campos 'Data de início' e 'Data de fim';

2.1.1.2. Clique em 'Aplicar';

The screenshot shows a BI dashboard for 'Compras' (Purchases) with a 'Data' filter modal open. The dashboard includes a top navigation bar with 'Analytics', 'Explorer', and '1 Online'. The main content area features several KPI cards: 'Média de Compra' (Average Purchase) at R\$ 563,82 (+1,39%), 'Número de Compras' (Number of Purchases) at 1.113 (-10,02%), and a line chart showing the 'Evolução do Valor' (Value Evolution) from Jan 2026 to Jun 2026. Below the charts are two horizontal bar charts: 'Market Share por Fornecedor' (Market Share by Supplier) and 'Market Share por Fabricante' (Market Share by Manufacturer). At the bottom, there is a table for 'Compras Recentes' (Recent Purchases).

The 'Data' filter modal is open, showing the following options:

- Período: 2.1.1. A partir de Após Últimos N Dias
- Hoje, Ontem, Semana Atual, Semana Passada
- Mês até Hoje, Mês Passado, Ano Atual, **Mês Atual**
- Ano Passado, Ano até Hoje, Ano Anterior (YTD), Trimestre Atual
- Trimestre Passado, Últimos 12 Meses, Últimos 6 Meses, Últimos 7 Dias
- Últimos 30 Dias, Últimos 90 Dias, Mês até Ontem, Ano até Mês Atual
- Hoje e Futuro

At the bottom of the modal, there are fields for 'Data de início' (2.1.1.1.) and 'Data de fim' (30/06/2026), and an 'Aplicar' button.

ID da Compra	Fornecedor	Data da Compra	Número da Nota	Valor da Compra
2.588.450	Fornecedor - 31.0	26/06/2026	62.526	R\$ 698,88

2.1.2. Caso deseje, clique na aba 'A partir de';

2.1.2.1. e terá disponível os filtros rápidos 'A parte de hoje', 'A partir de amanhã', 'A partir do início do mês', 'A partir do início do ano', 'A partir do ano passado', e 'A partir do mês passado';

2.1.2.2. Ou no campo 'A partir da data personalizada' informe uma data específica;

2.1.2.3. Clique em 'Aplicar';

The screenshot shows a dashboard for 'Compras' (Purchases) with a date selection modal open. The dashboard includes a line chart for 'Evolução do Valor' (Value Evolution) and two horizontal bar charts for 'Market Share por Fornecedor' (Market Share by Supplier) and 'Market Share por Fabricante' (Market Share by Manufacturer). The date selection modal is currently set to 'A partir de' (From) and shows a date of 2.1.2.3. The dashboard also displays key metrics such as 'Médio de Compra' (Average Purchase) at R\$ 563,82 and 'Número de Compras' (Number of Purchases) at 1.113.

**Market Share por Fornecedor**

Fornecedor	Valor	Porcentagem
Fornecedor - 8.0	8.0	23%
Fornecedor - 571.0	571.0	13%
Fornecedor - 1550.0	1550.0	12%
Fornecedor - 31.0	31.0	7%
Fornecedor - 4.0	4.0	6%
Fornecedor - 685.0	685.0	5%
Fornecedor - 925.0	925.0	5%
Fornecedor - 1488.0	1488.0	3%
Fornecedor - 1101.0	1101.0	2%
Fornecedor - 78.0	78.0	2%
Fornecedor - 1154.0	1154.0	1%
Fornecedor - 1388.0	1388.0	1%
Fornecedor - 45.0	45.0	1%
Fornecedor - 7.0	7.0	1%
Fornecedor - 40.0	40.0	1%

**Market Share por Fabricante**

Fabricante	Valor	Porcentagem
Fabricante - 42.0	42.0	5%
Fabricante - 1009.0	1009.0	3%
Fabricante - 4.0	4.0	2%
Fabricante - 26.0	26.0	2%
Fabricante - 1.0	1.0	2%
Fabricante - 4309.0	4309.0	2%
Fabricante - 85.0	85.0	2%
Fabricante - 94.0	94.0	2%
Fabricante - 5876.0	5876.0	2%
Fabricante - 74.0	74.0	2%
Fabricante - 114.0	114.0	2%
Fabricante - 9.0	9.0	2%
Fabricante - 100.0	100.0	2%
Fabricante - 41.0	41.0	1%
Fabricante - 125.0	125.0	1%

**Compras Recentes**

ID da Compra	Fornecedor	Data da Compra	Número da Nota	Valor da Compra
2.588.450	Fornecedor - 31.0	25/06/2026	62.526	R\$ 698,88

2.1.3. Caso deseje, clique na aba 'Após';

2.1.3.1. Estará disponível os filtros rápidos 'Até hoje', 'Até amanhã', 'Até o fim do mês', 'Até o fim do ano', 'Até o fim do ano passado' e 'Até o fim do mês passado';

2.1.3.2. Ou no campo 'Até a data personalizada' informe uma data específica;

2.1.3.3. Clique em 'Aplicar';

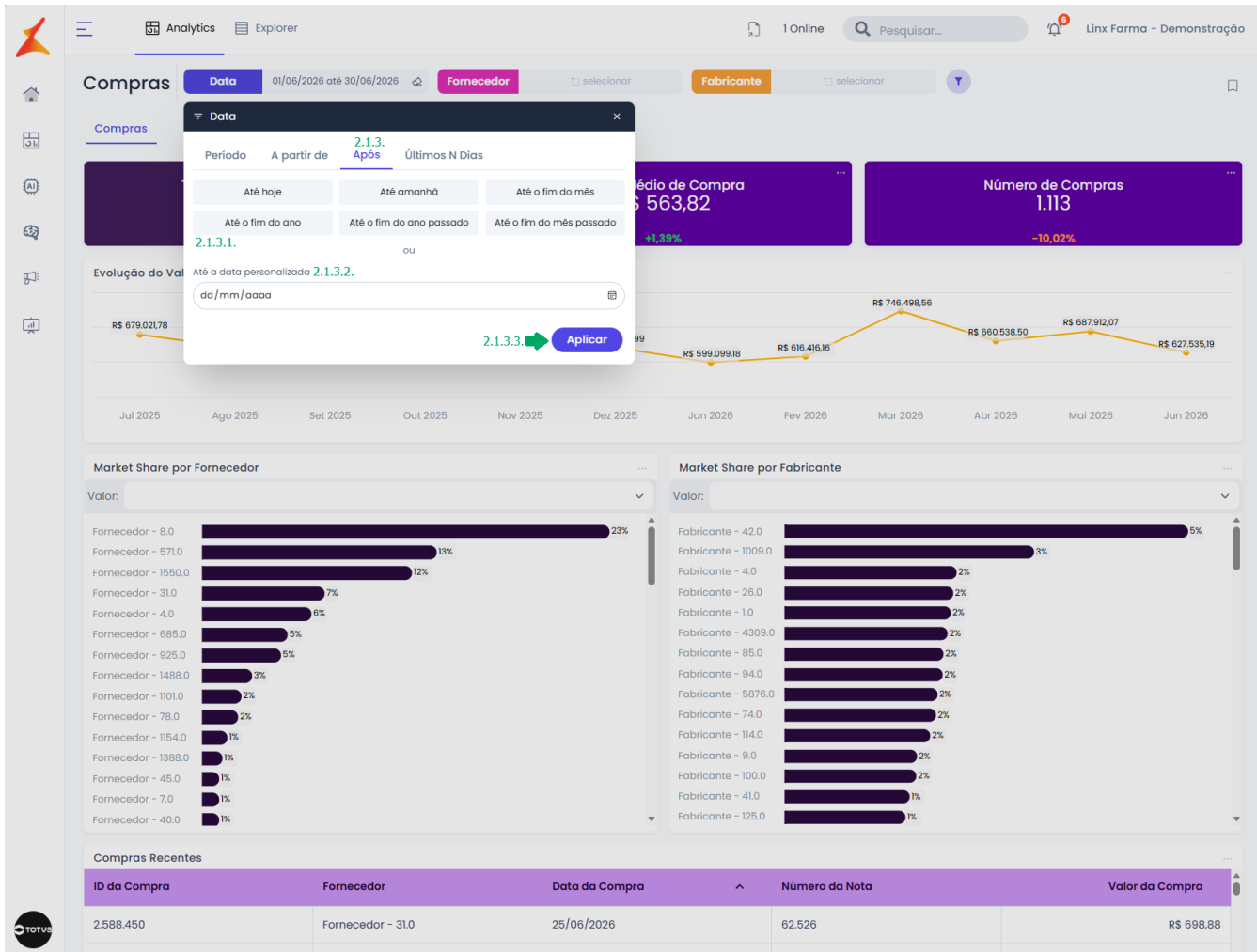

2.1.4. Caso deseje, clique na aba 'Últimos N Dias';

2.1.4.1. No campo 'Número de dias' por padrão está como 7 podendo alterar conforme deseja;

2.1.4.2. Caso deseje, desmarque a opção 'Considerar dia atual';

2.1.4.3. Clique em 'Aplicar';

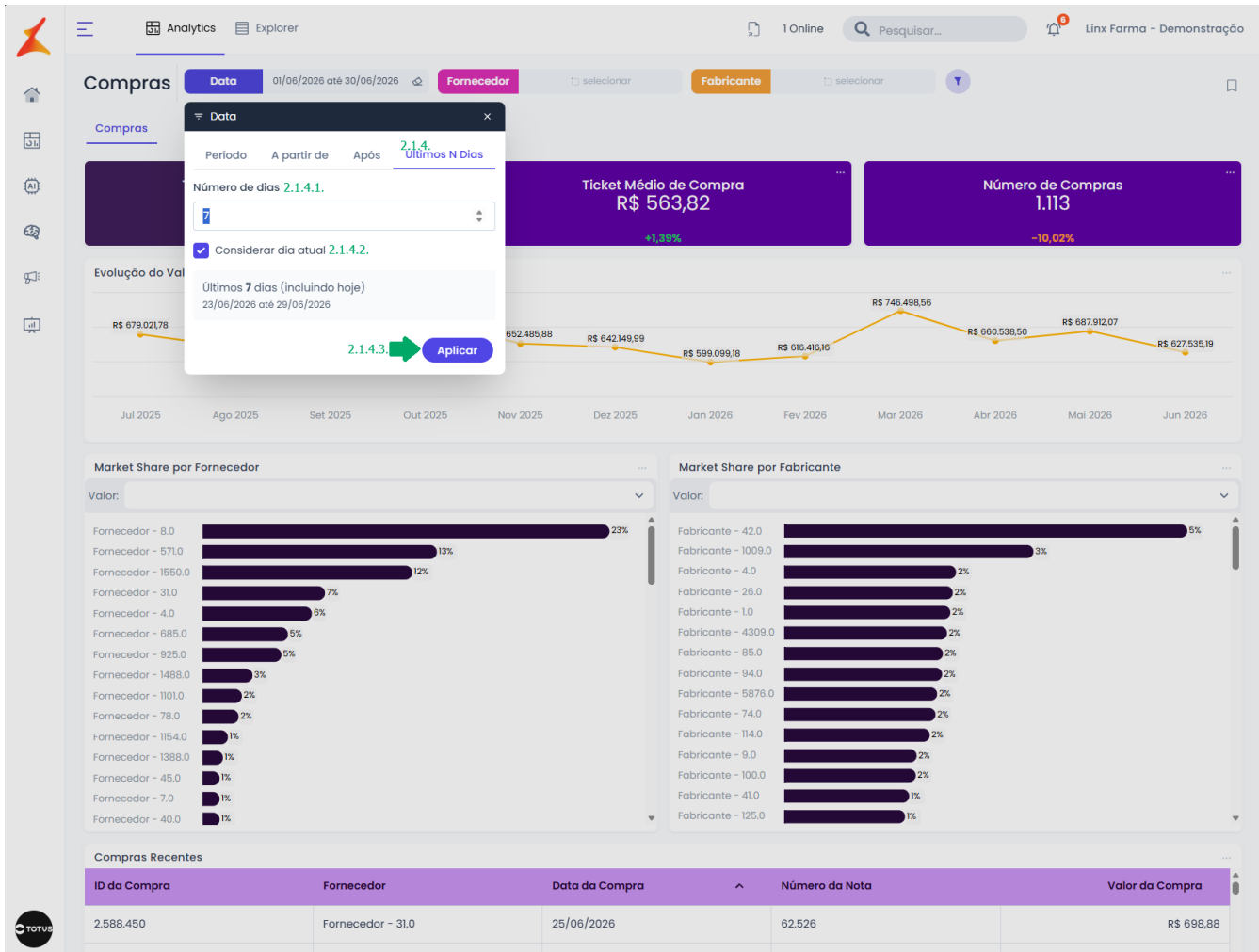

2.2. Caso deseje, clique no filtro 'Fornecedor', e exibirá todos os registros, e no campo 'Buscar', pode ser informado o nome dos fornecedor que deseja;

2.2.1. Ou pode ser utilizado o filtro 'Avançado' e abrirá a opção de 'Operador', por padrão estará selecionado como 'Igual à', podendo alterar para 'diferente de', 'Contém', 'Não contém', 'Existe ou 'Não Existe';

2.2.2. Conforme selecionado no campo a cima, informe o valor no campo abaixo;

2.2.3. Clique em 'Aplicar';

2.3. Caso deseje, clique no filtro 'Fabricante', exibirá todos os fabricantes, e no campo 'Buscar', pode ser informado o fabricante específico;

2.3.1. Ou pode ser utilizado o filtro 'Avançado' e abrirá a opção de 'Operador', por padrão estará selecionado como 'Igual à', podendo alterar para 'diferente de', 'Contém', 'Não contém', 'Existe ou 'Não Existe';

2.3.2. Conforme selecionado no campo a cima, informe o valor no campo abaixo;

2.3.3. Clique em 'Aplicar';

2.4. Caso deseje, é possível clicar no ícone de filtro e adicionar novos filtros conforme necessário;

2.4.1. É possível informar no campo 'Buscar' ou clicar no campo do filtro desejado, que será exibido na tela;

2.4.2. Caso deseje, clique em fechar para remover o filtro adicionado;

**Importante:** em todos os filtros é possível apagar o filtro aplicado.

2.5. Caso deseje limpar os dados informados, clique no ícone de borracha para apagar qualquer filtro;

2.6. Caso deseje, clique no ícone da bandeira para salvar o filtro;

**Atenção:** as opções serão exibidas conforme as permissões do usuário. Logo abaixo dos filtros, será exibida a tabela com as informações, apresentando os dados de acordo com os filtros aplicados e os campos selecionados. Essa tabela pode ser exportada escolhendo um dos tipos de exportação disponíveis: 'Excel', 'PDF' ou 'Compartilhar', também é possível 'Gerar alertas' e 'Ver SQL'.

3. Escolha um gráfico e clique no ícone de três pontos '...' para exibir as opções 'Abrir Relatório', 'Adicionar à Página Inicial' e 'Maximizar';

4. Clique em 'Criar Alerta';

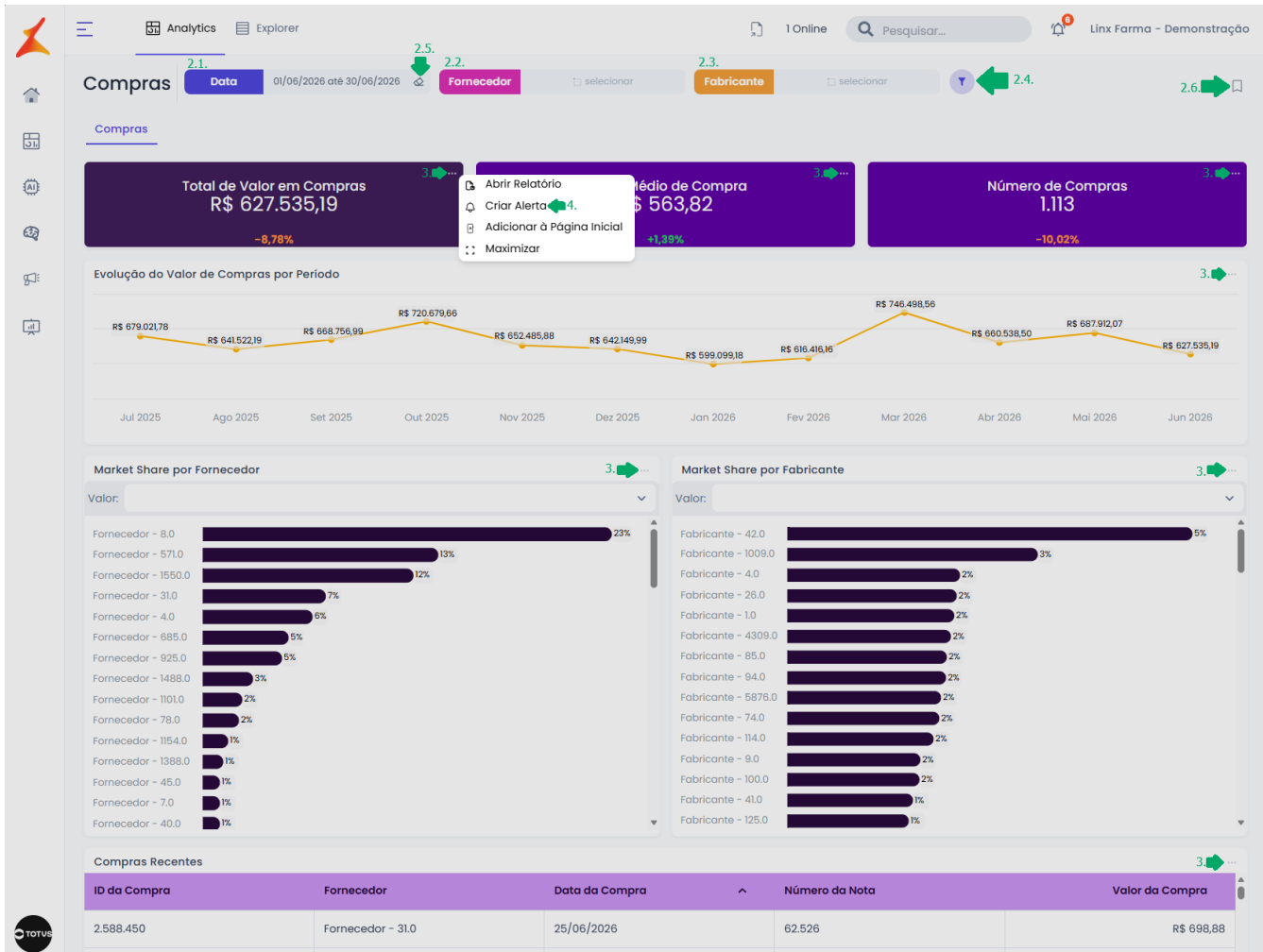

5. Exibirá a tela de 'Criar Novo Alerta', realize o as configurações dos campos obrigatórios do alerta e faça as alterações conforme deseja;

5.1. Clique em 'Salvar';

Compras

Analytics Explorer 1 Online Pesquisar... Linx Farma - Demonstração

Criar Novo Alerta

Dados Gerais Conteúdo Pré-visualizar Salvar

Nome 5.  
Alerta - Compras

Tipo de Envio  
 Agendado  Condicional

Frequência Diário Horário 09:00

Dias da Semana  
Dom Seg Ter Qua Qui Sex Sáb

Próximo dispara: 30/06/2026, 09:00:00

+ Adicionar Gatilho

Usuários/Grupos

kathia  
kathia@linx.com.br

+ Adicionar

Canais de Envio do Alerta  
 E-mail  Telegram  WhatsApp

5.1.

5.2. Exibirá a mensagem 'Sucesso. Alerta salvo com sucesso'. Clique em 'OK'.

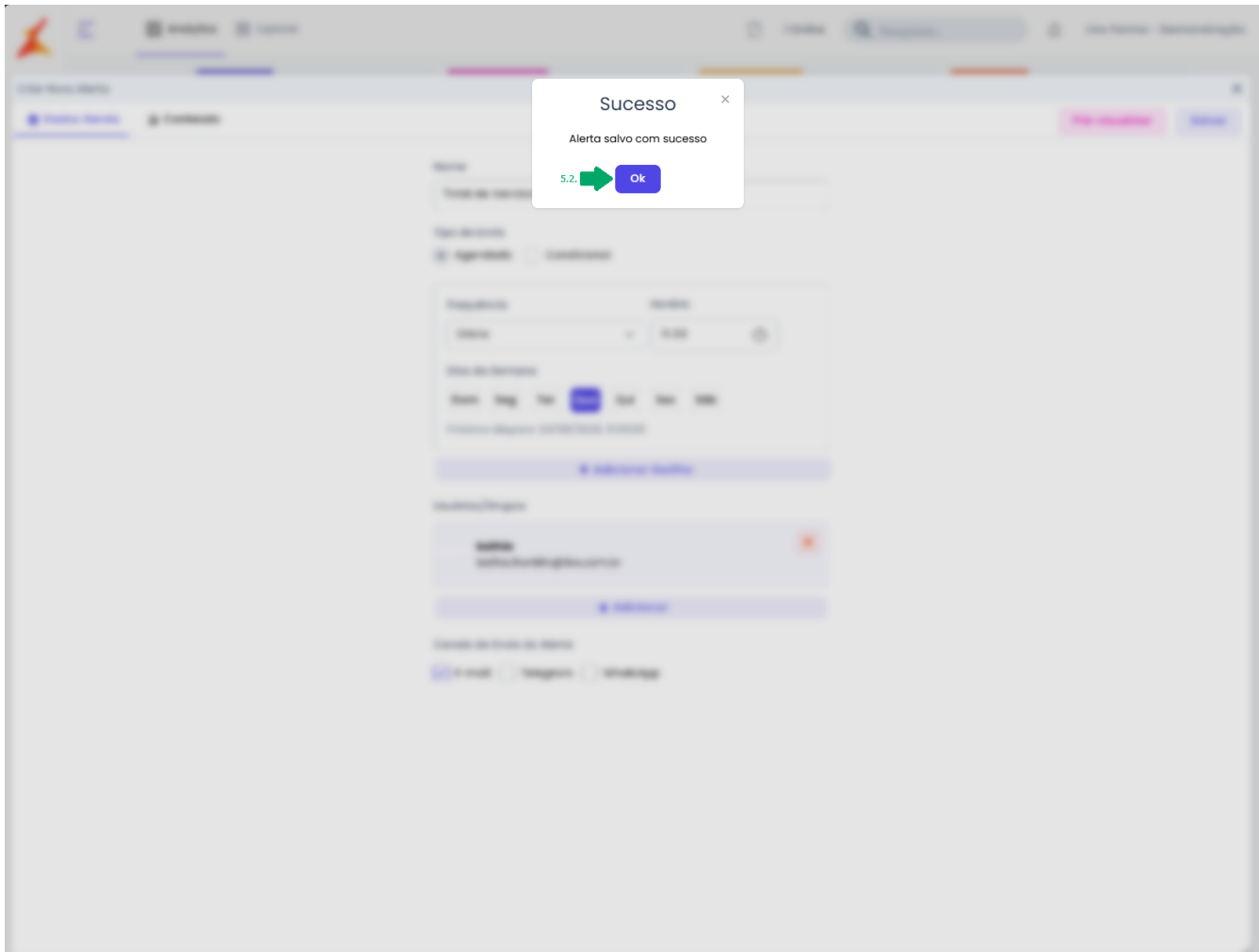

**Links relacionados:**

[Linx BI - Resultados de compras - Como visualizar e analisar os cards de compras](#)

[Linx BI - Resultados de compras - Como visualizar e analisar a evolução do valor de compras por período](#)

[Linx BI - Resultados de compras - Como visualizar e analisar o market share por fornecedor e valor da compra](#)

[Linx BI - Resultados de compras - Como visualizar e analisar o market share por fabricante e valor da compra](#)

[Linx BI - Resultados de compras - Como visualizar e analisar a tabela de compras](#)

[Linx BI - Resultados de compras - Como abrir e exportar os relatórios dos resultados de compras](#)

[Linx BI - Resultados de compras - Como criar alertas dos resultados de compras](#)

[Linx BI - Resultados de compras - Como adicionar os resultados de compras à página inicial](#)

[Linx BI - Resultados de compras - Como maximizar e minimizar a exibição dos resultados de compras](#)